



PPA 2020-2023

PLANO PLURIANUAL



GOVERNO DO ESTADO
RIO DE JANEIRO

VAMOS VIRAR O JOGO

VOL. 2



PODER EXECUTIVO

LEI Nº 8.730/2020

PLANO PLURIANUAL – PPA 2020-2023

VOLUME II

Rio de Janeiro, Janeiro de 2020

RIO DE JANEIRO - SECRETARIA DE ESTADO DA CASA CIVIL E GOVERNANÇA
SUBSECRETARIA DE PLANEJAMENTO, ORÇAMENTO E GESTÃO – SUBPOG

LEI Nº 8.730/2020
PLANO PLURIANUAL – PPA 2020-2023. Volume II

342 p; 2v. il.col.

Lei nº 8.730/2020 – Plano Plurianual – PPA 2020-2023. Apresentação. Contextualização do PPA 2020-2023. Anexo II – Programação Setorial do Poder Legislativo. Anexo III – Programação Setorial do Poder Judiciário. Anexo IV – Programação Setorial dos Órgãos Autônomos. Anexo V – Indicadores da Programação do Poder Executivo. Anexo VI - Demonstrativo da Programação a Cargo dos Fundos. Anexo VII – Demonstrativo Consolidado da Programação. Anexo VIII – Anexo de Metas e Prioridades para 2020.

GOVERNO DO ESTADO DO RIO DE JANEIRO

PODER EXECUTIVO

GOVERNADOR

WILSON JOSÉ WITZEL

VICE-GOVERNADOR

CLÁUDIO BOMFIM DE CASTRO E SILVA

SECRETARIA DE ESTADO DA CASA CIVIL E GOVERNANÇA

ANDRÉ LUÍS DANTAS FERREIRA

SECRETARIA DE ESTADO DE GOVERNO E RELAÇÕES INSTITUCIONAIS

CLEITON DE SOUZA RODRIGUES

SECRETARIA DE ESTADO DE FAZENDA

LUIZ CLAUDIO RODRIGUES DE CARVALHO

SECRETARIA DE ESTADO DE DESENVOLVIMENTO ECONÔMICO, ENERGIA E RELAÇÕES INTERNACIONAIS

LUCAS TRISTÃO

SECRETARIA DE ESTADO DE INFRAESTRUTURA E OBRAS

BRUNO KAZUHIRO OTSUKA NUNES

SECRETARIA DE ESTADO DE POLÍCIA MILITAR

GEN. PM ROGÉRIO FIGUEREDO DE LACERDA

SECRETARIA DE ESTADO DE POLÍCIA CIVIL

DELEGADO MARCUS VINÍCIUS DE ALMEIDA

SECRETARIA DE ESTADO DE ADMINISTRAÇÃO PENITENCIÁRIA

CEL. PM ALEXANDRE AZEVEDO DE JESUS

SECRETARIA DE ESTADO DE DEFESA CIVIL

GEN. BM ROBERTO ROBADEY COSTA JÚNIOR

SECRETARIA DE ESTADO DE SAÚDE

EDMAR SANTOS

SECRETARIA DE ESTADO DE EDUCAÇÃO

PEDRO HENRIQUE FERNANDES DA SILVA

SECRETARIA DE ESTADO DE CIÊNCIA, TECNOLOGIA E INOVAÇÃO

LEONARDO RODRIGUES

SECRETARIA DE ESTADO DE TRANSPORTES

DELMO MANOEL PINHO

SECRETARIA DE ESTADO DO AMBIENTE E SUSTENTABILIDADE

ALTINEU CORTES FREITAS COUTINHO

SECRETARIA DE ESTADO DE AGRICULTURA, PECUÁRIA, PESCA E ABASTECIMENTO

MARCELO ANDRÉ CID HERACLITO DO PORTO QUEIROZ

SECRETARIA DE ESTADO DE CULTURA E ECONOMIA CRIATIVA
DANIELLE CHRISTIAN RIBEIRO BARROS

SECRETARIA DE ESTADO DE DESENVOLVIMENTO SOCIAL E DIREITOS HUMANOS
FERNANDA TITONEL DE SOUZA

SECRETARIA DE ESTADO DE ESPORTE, LAZER E JUVENTUDE
FELIPE BORNIER

SECRETARIA DE ESTADO DE TURISMO
OTÁVIO LEITE

SECRETARIA DE ESTADO DAS CIDADES
JUAREZ FIALHO

CONTROLADORIA GERAL DO ESTADO
CONTROLADOR-GERAL BERNARDO SANTOS CUNHA BARBOSA

GABINETE DE SEGURANÇA INSTITUCIONAL DO GOVERNO
JOSÉ LUIZ CORRÊA DA SILVA

SECRETARIA DE ESTADO DE VITIMIZAÇÃO E AMPARO À PESSOA COM DEFICIÊNCIA
PRICILLA AZEVEDO BARTELLA

SECRETARIA DE ESTADO DE TRABALHO E RENDA
JORGE GONÇALVES DA SILVA

SECRETARIA EXTRAORDINÁRIA DE REPRESENTAÇÃO DO GOVERNO EM BRASÍLIA
ANDRÉ LUÍS DANTAS FERREIRA

PROCURADORIA GERAL DO ESTADO
PROCURADOR-GERAL MARCELO LOPES DA SILVA

PODER LEGISLATIVO

ASSEMBLEIA LEGISLATIVA DO ESTADO DO RIO DE JANEIRO
DEPUTADO ESTADUAL ANDRÉ CECILIANO

TRIBUNAL DE CONTAS DO ESTADO DO RIO DE JANEIRO
MARIANNA MONTEBELLO WILLEMANN

PODER JUDICIÁRIO

TRIBUNAL DE JUSTIÇA
DESEMBARGADOR CLÁUDIO DE MELLO TAVARES

ÓRGÃOS AUTÔNOMOS

MINISTÉRIO PÚBLICO DO ESTADO DO RIO DE JANEIRO
PROCURADOR-GERAL DE JUSTIÇA JOSÉ EDUARDO CIOTOLA GUSSEM

DEFENSORIA PÚBLICA GERAL DO ESTADO DO RIO DE JANEIRO
DEFENSOR PÚBLICO-GERAL RODRIGO BAPTISTA PACHECO

EQUIPE TÉCNICA

SECRETARIA DE ESTADO DA CASA CIVIL E GOVERNANÇA
ANDRÉ LUIS DANTAS FERREIRA

SUBSECRETARIA DE PLANEJAMENTO, ORÇAMENTO E GESTÃO
BRUNO SCHETTINI GONÇALVES

SUPERINTENDÊNCIA DE PLANEJAMENTO
RAFAEL VENTURA ABREU

ASSESSORIA
RAUL SIMÕES

COORDENADORIA DE INSTRUMENTOS INSTITUCIONAIS DE PLANEJAMENTO
LARISSA MONTENEGRO

CAROLINA GONÇALVES ZIDAN
GISELA MACHADO
HELOIZA MUNIZ
KATIANA DOS SANTOS TELÉFORA
MARIA TERESA SOARES
NATHALIA CARDOSO LAQUINI
RENATA PESTANA VIANNA

COORDENADORIA DE MONITORAMENTO E AVALIAÇÃO
DÉBORA SADER

MARCOS VINÍCIUS MONTEIRO DE SÁ
MELISSA DE AZEVEDO XAVIER DA SILVA
SUELLEM HENRIQUES DA SILVA

COORDENADORIA DE QUALIFICAÇÃO DA INFORMAÇÃO EM PLANEJAMENTO
LUCIANA FERREIRA DE ALMEIDA

LEANDRO SILVA
TIAGO NERY

EQUIPE DE NEGÓCIO
ÁLVARO DA SILVA E ABRANTES

CARLOS EDUARDO BRAGA PATERNOSTRO
MARCELO FERNANDES GOMES
ROGÉRIO BARCELOS ALVES

EQUIPE DE TI
JOSÉ HENRIQUE CASTRO DOS SANTOS

DUÍLIO CÉSAR SAMPAIO SANTIAGO
LUIZ CARLOS LOBATO CABRAL
RONAN COSTA ARAUJO

VOLUME I

LEI Nº 8.730/2020 - PPA 2020-2023	11
APRESENTAÇÃO	19
CONTEXTUALIZAÇÃO DO PPA 2020-2023	23
ANEXO I – PROGRAMAÇÃO SETORIAL DO PODER EXECUTIVO	39
Gestão do Patrimônio Imóvel	41
Modernização Tecnológica	54
Defesa Jurídica do Estado	70
Saneamento Ambiental e Resíduos Sólidos	73
Preservação e Conservação Ambiental	85
Gestão Integrada de Recursos Hídricos	90
Desenvolvimento Científico, Tecnológico e Inovativo	93
Infraestrutura das Unidades Educacionais	117
Ensino Superior	128
Educação Básica	137
Prevenção e Resposta ao Risco e Recuperação de Áreas Atingidas por Catástrofes	155
Geração de Emprego e Renda e Formação para o Mercado de Trabalho	164
Rio Capital da Energia	172
Empreendedorismo e Apoio às Empresas	174
Promoção e Defesa dos Direitos Humanos	184
Promoção e Garantia dos Direitos da Criança e do Adolescente	194
Gestão do SUAS, Proteção Social e Redução da Pobreza	207
Mobilidade Regional	226
Desenvolvimento do Turismo	237
Atração de Investimentos e Desenvolvimento Econômico	244
Coordenação Federativa e Desenvolvimento Territorial	250
Desenvolvimento Agropecuário, Pesqueiro e Aquícola Sustentável	266
Defesa Agropecuária	275
Fortalecimento da Participação e do Controle Social	277
Esporte, Cidadania e Desenvolvimento	280
Gestão da Política Habitacional e Regularização Fundiária	288
Estruturação das Unidades de Saúde	305
Atenção à Saúde	308
Assistência Farmacêutica	321
Gestão dos Equipamentos Culturais	324
Desenvolvimento Urbano e Rural	333
Oferta de Bens Culturais e Fomento à Cultura	341
Prevenção ao Uso de Drogas	354

Segurança Alimentar e Nutricional	358
Vigilância em Saúde	371
Mobilidade Urbana na Região Metropolitana	376
Fortalecimento da Gestão Pública	385
Gestão das Unidades de Atendimento ao Cidadão	400
Gestão Previdenciária	408
Gestão Tributária	411
Delegação e Regulação de Serviços Públicos	415
Transparência, Controle Interno e Integridade na Gestão Pública	421
Gestão de Pessoas no Setor Público	428
Gestão do Sistema Prisional e Ressocialização dos Custodiados	446
Prevenção à Violência e Combate à Criminalidade	455
Segurança no Trânsito	475
Direitos do Consumidor	480
Modernização da Gestão Fazendária, Orçamentária, Financeira e Contábil	484
Promoção de Políticas, Defesa e Atendimento às Mulheres	488
Economia Criativa	494
GESTÃO DA TECNOLOGIA DA INFORMAÇÃO E COMUNICAÇÃO*	498

*Programa criado por Emenda Parlamentar

VOLUME II

LEI Nº 8.730/2020 - PPA 2020-2023	11
APRESENTAÇÃO	19
CONTEXTUALIZAÇÃO DO PPA 2020-2023	23
ANEXO II – PROGRAMAÇÃO SETORIAL DO PODER LEGISLATIVO	39
Assembleia Legislativa	41
Tribunal de Contas do Estado do Rio de Janeiro	49
ANEXO III – PROGRAMAÇÃO SETORIAL DO PODER JUDICIÁRIO	57
Tribunal de Justiça	59
ANEXO IV – PROGRAMAÇÃO SETORIAL DOS ÓRGÃOS AUTÔNOMOS	65
Ministério Público	67
Defensoria Pública Geral do Estado do Rio de Janeiro	71
ANEXO V – INDICADORES DA PROGRAMAÇÃO DO PODER EXECUTIVO	78
ANEXO VI – DEMONSTRATIVO DA PROGRAMAÇÃO A CARGO DOS FUNDOS	132
ANEXO VII – DEMONSTRATIVO CONSOLIDADO DA PROGRAMAÇÃO	170
ANEXO VIII – ANEXO DE METAS E PRIORIDADES PARA 2020	278
Poder Executivo	280
Demais Poderes e Órgãos Autônomos	331

LEI Nº 8.730/2020 - PLANO PLURIANUAL 2020-2023



GOVERNO DO ESTADO DO RIO DE JANEIRO

LEI Nº 8.730

24 DE JANEIRO DE 2020.

**INSTITUI O PLANO PLURIANUAL DO
ESTADO DO RIO DE JANEIRO - PPA PARA O
PERÍODO DE 2020 - 2023.**

O GOVERNADOR DO ESTADO DO RIO DE JANEIRO

Faço saber que a Assembleia Legislativa do Estado do Rio de Janeiro decreta e eu sanciono a seguinte Lei:

CAPÍTULO I

DA ESTRUTURA E ORGANIZAÇÃO DO PLANO PLURIANUAL

Art. 1º - Esta Lei institui o Plano Plurianual do Estado do Rio de Janeiro - PPA para o período de 2020 a 2023, conforme o disposto no art. 209 da Constituição do Estado do Rio de Janeiro.

Parágrafo Único - Integram esta Lei os conteúdos abaixo discriminados:

- I - Programação Setorial do Poder Executivo - (Anexo I);
- II - Programação Setorial do Poder Legislativo - (Anexo II);
- III - Programação Setorial do Poder Judiciário - (Anexo III);
- IV - Programação Setorial dos Órgãos Autônomos - (Anexo IV);
- V - Indicadores da Programação do Poder Executivo - (Anexo V);
- VI - Demonstrativo da Programação a Cargo dos Fundos - (Anexo VI);
- VII - Demonstrativos Consolidados da Programação - (Anexo VII);
- VIII - Anexo de Metas e Prioridades para 2020, em cumprimento ao disposto no §2º do art. 2º da Lei nº 8.485, de 30 de julho de 2019, que dispõe sobre as diretrizes para elaboração do Orçamento Anual de 2020 - Lei de Diretrizes Orçamentárias - (Anexo VIII).

Art. 2º - Para efeito desta Lei, considera-se:

- I - Unidade de Planejamento: cada órgão ou entidade da Administração Pública Estadual com atribuições relacionadas ao processo de planejamento;
- II - Programa: instrumento de organização da atuação governamental, que se caracteriza como um conjunto prioritariamente multissetorial e articulado de ações,



GOVERNO DO ESTADO DO RIO DE JANEIRO

agrupadas em torno de um objetivo comum, que se destinam à resolução de um problema ou ao aproveitamento de uma oportunidade;

III - Ação: uma atividade ou projeto que mobiliza recursos de diversas naturezas e resulta na entrega de um produto (bem ou serviço). São iniciativas a serem realizadas para o enfrentamento das causas de um determinado problema, por meio da sua articulação, integração e sinergia com as demais intervenções previstas no programa, sendo mensuradas por indicadores;

IV - Produto: bem ou serviço final entregue ao cidadão, à sociedade ou ao Estado, em um prazo determinado, resultante da ação;

V - Meta Física: valor quantificável de bens entregues ou dos serviços prestados em um determinado prazo previsto;

VI - Indicador da Programação: instrumento que mensura os benefícios concretos decorrentes das entregas dos bens e serviços previstos, com o objetivo de aferir o atingimento dos resultados da implementação de programas e ações.

Art. 3º - As programações definidas nos incisos I, II, III e IV do art. 1º abrangem os recursos previstos para os projetos e atividades finalísticas do orçamento anual e as ações não orçamentárias que contribuem para a realização dos objetivos dos programas.

Parágrafo Único - Não estão incluídas no PPA 2020-2023 despesas previstas para:

I - manutenção administrativa;

II - pessoal e encargos sociais da administração estadual;

II - pessoal e encargos sociais da administração estadual;

III - despesas obrigatórias que não contribuem para a produção corrente de serviços pelo Governo, tais como amortização e serviço da dívida, indenizações, transferências à União, transferências aos Municípios e custas e precatórios judiciais.

Art. 4º - Os indicadores da programação constantes no inciso V do art. 1º são parte indissociável das atividades de monitoramento e avaliação e possuem como objetivo vincular o uso de dados à formulação e gestão de programas e ações governamentais.

CAPÍTULO II

DAS REVISÕES E ALTERAÇÕES DO PLANO PLURIANUAL

Art. 5º - O PPA 2020-2023 poderá ter sua programação revista anualmente, na forma de Projeto de Lei, observando o acompanhamento físico e financeiro e o processo de monitoramento e avaliação da execução dos programas, e em decorrência de ajustes



GOVERNO DO ESTADO DO RIO DE JANEIRO

necessários face aos novos cenários e a situações não previstas quando da sua elaboração.

Art. 6º - A exclusão ou inclusão de programas ou ações constantes desta Lei se dará mediante proposta do Poder Executivo, por meio do Projeto de Lei de Revisão Anual, ou mediante Lei específica, estabelecendo créditos especiais.

§ 1º - A inclusão de novos programas, bem como de novas ações nos programas existentes, será permitida desde que tenham sido previamente definidos em Leis específicas e atendam ao disposto no art.16 e no art.17 da Lei Complementar Federal nº 101, de 04 de maio de 2000.

§ 2º - Na inclusão de novas ações deverá ser observado o adequado atendimento a ações em andamento e contempladas as despesas de conservação do patrimônio público conforme disposto no art. 45 da Lei Complementar Federal nº 101, de 04 de maio de 2000.

Art. 7º - Fica o Poder Executivo autorizado a realizar, por meio de Decreto, as seguintes adequações no Anexo I do art. 1º desta Lei, em função de alterações na estrutura administrativa do Estado decorrentes de mudança organizacional ou de competência legal ou regimental de órgãos da Administração Direta e de Entidades da Administração Indireta:

- I - criação de códigos, siglas e títulos para as novas unidades de planejamento;
- II - alteração de códigos, siglas e títulos das unidades de planejamento existentes;
- III - alteração da vinculação das ações existentes, sejam estas orçamentárias ou não orçamentárias, aos programas.

Parágrafo Único - A autorização se restringe exclusivamente à transferência integral de ações orçamentárias e não orçamentárias para unidades de planejamento criadas no decorrer do exercício, que venham a substituir ou incorporar unidades de planejamento extintas.

Art. 8º - Fica o Poder Executivo autorizado a realizar as seguintes alterações no anexo I do art. 1º desta Lei, desde que as mesmas contribuam para a realização dos objetivos dos programas e finalidades das ações e não os descaracterizem:

- I - adequar os títulos dos programas;
- II - adequar os títulos das ações;
- III - alterar demais atributos de planejamento de programas ou ações que contribuam para uma maior clareza de sua descrição;
- IV - alterar ou incluir ações não orçamentárias;



GOVERNO DO ESTADO DO RIO DE JANEIRO

V - alterar ou incluir produtos e modificar as respectivas regionalizações;

VI - alterar ou incluir os indicadores da programação e suas respectivas metas.

Parágrafo Único - Os Poderes Legislativo, Judiciário e os Órgãos Autônomos poderão fazer as alterações citadas neste artigo por demanda e sob orientação do Poder Executivo quanto à sua operacionalização.

Art. 9º - As Unidades de Planejamento deverão adequar as metas físicas dos produtos de suas ações, com sua respectiva regionalização, para compatibilizá-las aos valores estabelecidos na Programação Orçamentária Anual, na forma a ser definida através de ato específico.

§ 1º - As metas adequadas serão formalizadas com a publicação dos relatórios da execução dos programas.

§ 2º - As projeções de despesa do Plano Plurianual devem ser previamente adequadas quando da edição de créditos adicionais que venham a fazer com que ações orçamentárias, devido a necessidade de replanejamento, ultrapassem o previamente estipulado no Plano.

CAPÍTULO III

DO MONITORAMENTO E AVALIAÇÃO DO PLANO

Art. 10 - A execução dos programas e ações do PPA 2020-2023 será avaliada por meio do acompanhamento físico e financeiro dos produtos e do monitoramento dos indicadores da programação.

Parágrafo Único - Os processos mencionados no caput deste artigo ocorrerão em consonância com o modelo de gestão descentralizada, por meio da Rede de Planejamento.

Art. 11 - O monitoramento e a avaliação da execução dos programas do PPA 2020-2023 serão realizados em conjunto com as unidades do Sistema de Planejamento e Orçamento do Poder Executivo do Estado do Rio de Janeiro (SPO).

§ 1º - O acompanhamento físico e financeiro será realizado na forma de relatórios anuais da execução dos programas.

§ 2º - O monitoramento e a avaliação de programas deverão conter informações apuradas de forma sistematizada e terão por finalidade analisar os resultados para orientar o alcance de metas físicas previstas e fornecer subsídios para eventuais ajustes na elaboração e implementação da programação setorial.

Art. 12 - Compete ao Órgão Central de Planejamento, nos termos do Sistema de Planejamento e Orçamento (SPO), por meio de ato próprio:



GOVERNO DO ESTADO DO RIO DE JANEIRO

I - autorizar as alterações mencionadas nos art. 8º e 9º, prestando orientações metodológicas e conferindo o apoio necessário à operacionalização nos sistemas institucionais;

II - estabelecer os parâmetros metodológicos e os procedimentos necessários para a definição dos indicadores de resultados a serem adotados no PPA 2020-2023;

III - manter atualizada a lista consolidada de indicadores da programação;

IV - estabelecer normas e procedimentos voltados ao monitoramento e avaliação da execução dos programas e o acompanhamento físico e financeiro das ações e produtos contidos no PPA 2020-2023;

V - consolidar as informações fornecidas pelos órgãos e entidades da Administração Pública Estadual referentes ao PPA 2020-2023, e produzir relatórios da programação setorial, em decorrência das diferentes atividades de gestão do Plano;

VI - disponibilizar os relatórios da programação setorial em meios eletrônicos oficiais de acesso público, em cumprimento ao Inciso V do art. 4º do Decreto Estadual nº 43.597/2012, que regulamentou a Lei Federal nº 12.527/2012.

CAPÍTULO IV

DAS DISPOSIÇÕES GERAIS

Art. 13 - Caberá ao Poder Executivo editar normas complementares para a execução desta Lei.

Art. 14 - Fica o Poder Executivo autorizado a incluir ou modificar ações orçamentárias, produtos, metas físicas e financeiras no Plano Plurianual, em decorrência de:

I - inclusão ou modificação por emenda parlamentar aprovada na lei orçamentária anual 2020, ou;

II - lei aprovada na Assembleia Legislativa do Estado do Rio de Janeiro que altere a estrutura de programação constante desta Lei até a data de sua sanção.

Art. 15 - V E T A D O.

~~**Art. 16** - V E T A D O.~~

***Art. 16** - O Poder Executivo deverá dar efetiva utilização/execução às dotações orçamentárias do Fundo Estadual de Cultura previstas na Lei de Orçamento Anual, assim como aos valores financeiros que sejam fruto das contrapartidas dos incentivos fiscais aportados na conta do Fundo Estadual de Cultura.

*Veto derrubado pela ALERJ - DO II de 16/03/2020.



GOVERNO DO ESTADO DO RIO DE JANEIRO

Art. 17 - Esta Lei entra em vigor na data de sua publicação, produzindo efeitos a partir de 1º de janeiro de 2020.

Rio de Janeiro, 24 de janeiro de 2020.

WILSON WITZEL
Governador

APRESENTAÇÃO

Plano Plurianual 2020-2023

Apresentação

A busca por uma gestão pública mais efetiva se apresenta como um dos maiores desafios dos governantes na atualidade. Em um momento de crise, a responsabilidade em prestar contas e viabilizar soluções para os problemas que atingem a população é ainda maior. Ao implantar o modelo de gestão por resultados na administração estadual, o Governo do Rio de Janeiro reforça seu compromisso com as entregas planejadas e torna o gerenciamento de políticas públicas mais transparente para a sociedade.

O novo modelo de planejamento do Plano Plurianual segue este mesmo princípio. Sob a coordenação da Secretaria de Estado da Casa Civil e Governança, o PPA 2020-2023 contará pela primeira vez com indicadores de resultado, capazes de sinalizar as transformações produzidas na sociedade com a execução das ações e dos programas, aferindo os benefícios concretos das entregas para os cidadãos.

Os indicadores de resultado são a base para a criação de um sistema de monitoramento e avaliação da programação do PPA, introduzindo no Rio de Janeiro a gestão baseada em evidências, que permite a correção de rumos das iniciativas de forma ágil e eficaz, de modo a reduzir o desperdício de recursos públicos e manter o foco nos resultados pretendidos.

Outra inovação importante no modelo de Plano Plurianual foi a orientação da Casa Civil para que os programas fossem prioritariamente multissetoriais, criando sinergia entre iniciativas de diferentes Secretarias de Estado e otimizando recursos em meio à crise. Com o centro da gestão do PPA agora alocado em um órgão próximo ao poder decisório, criou-se condições para as políticas públicas de diferentes pastas serem geridas de forma convergente e focada.

O planejamento tem um papel ainda mais relevante em um contexto onde os recursos são escassos e os desafios, complexos. Elaborado em tempos de crise, o Plano Plurianual 2020-2023 buscou estratégias como a programação multissetorial e a introdução de indicadores para enfrentar esta batalha. O documento final deve ser encarado como uma ferramenta gerencial, a ser monitorada e permanentemente aperfeiçoada, buscando sempre o modo mais eficaz de se chegar nos resultados planejados, reflexo do compromisso do Governo do Estado com a sociedade fluminense.

ANDRÉ LUIS DANTAS FERREIRA

Secretário de Estado da Casa Civil e Governança

CONTEXTUALIZAÇÃO DO PPA 2020-2023

1. Introdução

O Plano Plurianual - PPA é um instrumento governamental de planejamento e gestão, responsável por estabelecer as diretrizes, os objetivos e as metas da Administração Pública. Nessa ferramenta estão definidos, além de programas e ações, produtos (bens e serviços) que deverão ser entregues pelo governo no período de quatro anos, tempo de vigência do Plano.

Instituído pela Constituição Federal de 1988 e pela Constituição Estadual de 1989, o PPA é um instrumento de planejamento de médio prazo, que deve orientar a elaboração anual dos demais instrumentos institucionais de planejamento e orçamento, a Lei de Diretrizes Orçamentárias - LDO e a Lei Orçamentária Anual - LOA, buscando estabelecer a compatibilidade entre eles. A Constituição prevê, ainda, que nenhum investimento cuja execução ultrapasse um exercício financeiro poderá ser iniciado sem prévia inclusão no Plano Plurianual.

Entre os princípios norteadores do PPA, destacam-se a identificação clara dos objetivos de Governo, a organização das iniciativas governamentais em programas, a integração do planejamento com o orçamento e a transparência das ações de cada órgão e entidade da Administração Pública Estadual. Deve-se mencionar ainda que os demais planos e programas estaduais, setoriais, regionais e territoriais devem estar em consonância com o PPA, de modo a garantir um alinhamento estratégico, tático e operacional da atuação do estado.

O PPA deve buscar, portanto, ser um instrumento capaz de auxiliar o processo decisório - uma ferramenta que possibilite tanto o monitoramento das políticas públicas, permitindo a identificação e correção de problemas, quanto a avaliação dos resultados e impactos gerados por elas.

Ao longo dos anos, contudo, este instrumento voltou-se demasiadamente para as questões técnico-orçamentárias, esvaziando sua dimensão estratégica no planejamento governamental.

Na atual gestão, a Secretaria de Estado da Casa Civil e Governança (SECCG), por meio da Subsecretaria de Planejamento, Orçamento e Gestão (SUBPOG), é o órgão central responsável por coordenar a elaboração do PPA 2020-2023. O Plano Plurianual que ora apresentamos pretende contribuir para aperfeiçoar o processo decisório, orientar a alocação eficiente de recursos e garantir a entrega de bens e serviços de qualidade para a sociedade fluminense. Nesse sentido, buscou-se dotar o

PPA 2020-2023 de maior racionalidade e clareza quanto à estrutura da programação e, assim, traduzir de maneira realista e transparente, as intenções do governo para o próximo quadriênio.

Em seguida, para contextualizar a programação do Plano Plurianual, iremos apresentar um breve panorama do estado do Rio de Janeiro - utilizado como subsídio do Planejamento Estratégico que orienta a programação - e detalhar o processo de elaboração do PPA, abordando alterações metodológicas introduzidas pela atual gestão, como a multissetorialidade dos Programas e a construção de indicadores de resultado para monitorar a programação.

2. Panorama do Estado do Rio Janeiro

Nesta parte, dividida em duas seções, apresentamos um quadro panorâmico de aspectos da realidade socioeconômica do estado do Rio de Janeiro¹. Na primeira seção, fazemos uma análise sintética da situação econômica e fiscal do estado, destacando os fatores históricos que têm afetado o desenvolvimento e as finanças fluminenses. Na segunda, apresentamos informações sobre a realidade social, com destaque para a demografia do Estado e para as áreas de Educação; Saúde; Desigualdade e Pobreza; Habitação e Saneamento; Trabalho e Renda; e Segurança Pública. Todas ensejam desafios presentes e futuros que deverão ser continuamente priorizadas pelos planejadores e gestores públicos nos próximos anos.

2.1 Panorama Econômico

Esta seção apresenta um breve quadro da estrutura econômica e financeira do estado do Rio de Janeiro e o esforço dedicado pela atual gestão para realizar um planejamento à altura dos desafios presentes e futuros.

O PPA 2020-2023 foi elaborado após uma severa crise econômica nacional e global, ainda não superada, que atingiu principalmente os estados, considerados por alguns especialistas o “elo mais frágil” do sistema federativo brasileiro. A crise afetou especialmente o estado do Rio de Janeiro devido a características estruturais de sua economia que, historicamente, tem sido marcada pela excessiva dependência do setor

¹ As informações sobre a estrutura econômica foram extraídas do Panorama do Estado, documento elaborado pela Secretaria de Estado da Casa Civil e Governança (SECCG), responsável pelo Planejamento Estratégico do estado do Rio de Janeiro.

petrolífero e pela baixa diversificação da sua estrutura produtiva. Ao contrário de outras indústrias, os hidrocarbonetos geram poucos efeitos de sinergia na cadeia produtiva e integram uma indústria fortemente insularizada. Além de possuir uma frágil densidade produtiva em termos de cadeias industriais, incapaz de gerar um desenvolvimento econômico regional mais integrado, a dependência do setor de petróleo e gás torna o estado vulnerável às crises domésticas e flutuações do mercado internacional.

Essa dinâmica, marcada por atividades pouco indutoras, a exemplo do comércio varejista, é agravada pela ausência de polos consolidados no território capazes de requalificar o protagonismo nacional do estado do Rio de Janeiro sob uma perspectiva produtiva. Tal realidade reforça o processo de desadensamento de cadeias produtivas, levando ao agravamento das condições que impedem a indústria de transformação se constituir no elemento indutor do crescimento e do progresso técnico. Trata-se, portanto, de um esvaziamento que aprofunda o esgarçamento do tecido produtivo e a ociosidade de uma série de recursos no território. Nesse cenário, ainda que haja atividades dinâmicas, estas não conseguem se articular com setores líderes a ponto de gerar efeitos indutores e poder de arrasto significativo.

Em relação ao panorama fiscal, a recessão econômica de 2015-2016 afetou as finanças de todas as unidades federativas, sobretudo as do Rio de Janeiro, cujas dificuldades decorreram de uma combinação perversa: queda da arrecadação e aumento dos gastos obrigatórios. A Lei de Responsabilidade Fiscal/LRF (Lei Complementar nº 101/2000), responsável por disciplinar a gestão das contas públicas nas três esferas federativas, estabelece a obrigatoriedade de equilíbrio entre receitas e despesas, colocando também limites para a dívida pública e os gastos com pessoal. Em setembro de 2017, por meio da Lei Complementar nº 159, o Rio de Janeiro aderiu ao Regime de Recuperação Fiscal/RRF, que complementa e fortalece a LRF, já que esta não previa mecanismos para tratar de situações decorrentes da crise que atingiu o estado.

O Plano de Recuperação Fiscal, instrumento que integra o RRF, objetiva o reequilíbrio das contas públicas estaduais. Com prazo de três anos (prorrogáveis por igual período), o Plano estabelece medidas obrigatórias que devem ser seguidas, tais como a autorização para privatizar empresas dos setores de energia e saneamento; a revisão de benefícios fiscais, o que foi realizado por meio do Fundo Estadual de Equilíbrio Fiscal/FEEF (Lei nº 7.428/2016); a fixação de limite de crescimento da despesa; e a autorização para os leilões de pagamento e a proibição de saques de depósitos judiciais.

2.2 Panorama Social

O breve panorama social aqui apresentado destaca os principais dados demográficos do estado do Rio de Janeiro e faz um balanço resumido das áreas de Educação; Saúde; Desigualdade e Pobreza; Habitação e Saneamento; Trabalho e Renda; e Segurança Pública.

Em relação à Demografia, dados da PNAD de 2018 mostraram o Rio de Janeiro como o terceiro estado mais populoso do Brasil, com 17 milhões de habitantes, aproximadamente 8% da população do país. Desse total, a maioria era mulher (52%); cerca de 20% era formada por crianças de 0 a 14 anos; 69% por jovens e adultos de 15 a 64 anos; e 11% por idosos com 65 anos ou mais. Em 2041, o estado do Rio de Janeiro deverá atingir sua maior população, com cerca de 18 milhões de pessoas. A partir de então, a população deve diminuir e envelhecer, com o contingente de idosos atingindo 26,8% em 2060. Como consequência das mudanças demográficas, enquanto a pressão sobre o sistema educacional deve diminuir, os gastos com previdência social e saúde deverão aumentar.

Na Educação, a rede estadual possuía 1.294 estabelecimentos de ensino em 2017, representando 11,6% do total. Em relação ao desempenho escolar, o Estado do Rio de Janeiro não conseguiu atingir as metas estabelecidas pelo Índice de Desenvolvimento da Educação Básica (Ideb) nas últimas três edições. Para elevar o Ideb, as redes de ensino e as escolas precisam melhorar as duas dimensões do indicador (Taxas de Aprovação e Notas na Prova Brasil) simultaneamente, uma vez que a natureza composta do índice dificulta sua elevação por intermédio de um ou outro componente. As taxas de Aprovação, Distorção Idade-Série, Reprovação e Abandono tiveram uma evolução positiva até 2013. Desde então, entretanto, houve uma deterioração da taxa de Distorção Idade-Série, o mesmo ocorrendo com a de Reprovação.

Na Saúde, o Rio de Janeiro é um dos entes federativos que menos aplicam recursos na área. Em 2017, gastou R\$ 134 por cidadão com atendimentos e internações, superando apenas a Bahia. À época, o estado contava com 3.481 leitos hospitalares, uma média de 1,35 camas a cada mil habitantes destinadas à internação de pacientes em hospitais. Já a taxa de internações hospitalares por 1.000 habitantes era de 3,95, a mais baixa do Brasil. Em 2017, o estado tinha 2,51 médicos no SUS para cada 1.000 habitantes, encontrando-se acima da média nacional de 1,82. Entre

as causas de mortalidade, destacam-se as decorrentes de tuberculose, cujas taxas são, em média, duas vezes às do restante do país. Por fim, vale destacar a redução na taxa de mortalidade infantil, que saiu de 19,8 mortes por 1.000 nascidos vivos, em 2000, para 10,8 mortes por 1.000 nascidos vivos, em 2018.

Quanto aos dados de Desigualdade e Pobreza, uma das formas para avaliar a pobreza e a extrema pobreza ocorre por meio das faixas de renda e dos critérios de elegibilidade previstos no Programa Bolsa Família (PBF). Com base nesse critério, o estado do Rio de Janeiro possuía, em 2017, cerca de 3,0% de sua população em situação de extrema pobreza e 1,6% em situação de pobreza. As duas faixas totalizaram 4,6% da população do Estado, percentual abaixo dos patamares do país, que registrou 8,8% de famílias consideradas elegíveis para o PBF. Considerando as famílias com renda per capita de até $\frac{1}{2}$ salário mínimo, o estado do Rio de Janeiro tinha, em 2017, 11,4% de pessoas vulneráveis à pobreza, número inferior à média nacional. Já em relação ao coeficiente de Gini², o Rio de Janeiro apresentou um coeficiente de 0,52, levemente melhor do que a média brasileira, de 0,55.

Em relação a Trabalho e Renda, o mercado de trabalho formal fluminense tinha cerca de 4 milhões de trabalhadores em 2017. Desse total, o Setor de Serviço absorvia 64%, maior percentual nesse segmento entre as unidades federativas; o Setor de Comércio concentrava 20% dos postos de trabalho; e a Indústria tinha 11% dos trabalhadores. No caso dos serviços domésticos, Rio de Janeiro e Minas Gerais apresentavam as maiores parcelas de ocupados. Entre 2012 a 2018, o trabalhador fluminense possuía uma das maiores médias salariais do Brasil. Em 2018, o rendimento médio real foi estimado em R\$ 2.584. Nesse mesmo ano, o estado tinha 1,3 milhão de pessoas procurando trabalho. Quanto ao percentual das pessoas que procuraram ocupação profissional remunerada, mas não encontraram, o estado do Rio de Janeiro possuía, desde 2015, uma taxa de desocupação em torno de 15%, superior à registrada no Brasil (12%). Entre as unidades da federação, o Rio de Janeiro possui a segunda maior taxa de desocupação, superado apenas pela Bahia. Em relação ao mercado informal de trabalho, o estado atingiu, em 2018, 50,91% de pessoas nessa situação, nível ligeiramente inferior ao registrado no país, que foi de 53,15%.

Na área de Habitação e Saneamento, o estado do Rio de Janeiro contabilizou 6,2 milhões de domicílios em 2017, com cerca de 2,75 habitantes por domicílio. A cobertura da coleta de lixo foi de 83%. Já a cobertura da rede geral de esgoto abrangia 88% dos domicílios, percentual acima da média nacional de 85,7%. A pior cobertura

² O índice de Gini é um indicador que mede a desigualdade de renda e varia entre 0 e 1, sendo 0 uma situação de completa igualdade de renda, e 1 uma situação de completa desigualdade.

era observada na região que se estende de Maricá (12,4%) em direção a Região das Baixadas Litorâneas, com destaque negativo para Saquarema (20,25%), Araruama (17,6%) e Armação de Búzios (18,6%).

Em relação à área de Segurança Pública, pode-se dizer que o Estado passou por profundas mudanças na última década, com destaque para a ascensão e a crise da política centrada nas Unidades de Polícia Pacificadora (UPP). A primeira UPP foi instalada no morro Santa Marta em 2008. Em seguida, o programa se expandiu, chegando a 12 unidades em 2010, 18 ao final de 2011, 28 em 2012, 36 em 2013, até atingir 38 em 2014. No auge da Política de Pacificação, os indicadores estratégicos de criminalidade caíram ao patamar mais baixo da série histórica iniciada em 2003. No entanto, a partir de 2013/2014 esses indicadores passaram por uma deterioração contínua, sobretudo os referentes aos crimes contra o patrimônio e crimes contra a vida.

O número de vítimas de crimes contra a vida e crimes contra o patrimônio iniciou uma trajetória ascendente, atingindo os níveis mais elevados da década em 2016 e 2017, fenômeno que coincidiu com o agravamento da crise econômica e fiscal do Estado do Rio de Janeiro. O agravamento da situação do Estado provocou uma intervenção federal na área de segurança, que durou de fevereiro a dezembro de 2018, além do fechamento de 9 (nove) UPPs ao longo daquele ano.

A partir do final de 2018, os indicadores estratégicos de segurança começaram a melhorar. Tanto os homicídios dolosos quanto os roubos de carga e veículos entraram em queda na comparação mês a mês com os números de 2017. Nos primeiros meses de 2019, observou-se uma continuidade na tendência de melhora dos indicadores em comparação com o ano anterior.

3. PPA 2020-2023: processo de elaboração

Em resposta à conjuntura descrita na seção anterior, o Estado do Rio de Janeiro buscou garantir a efetiva aderência dos instrumentos de planejamento de longo e médio prazo. No contexto de mudança de Governo, não foi identificado um planejamento estratégico que estivesse sendo efetivamente implementado e acompanhado. Assim, embora o mais apropriado fosse o Plano Plurianual suceder o planejamento estratégico, foi necessário desenvolver os dois processos de forma concomitante.

Não obstante, desde o início, buscou-se um alinhamento constante entre o planejamento estratégico e o plano plurianual, com reuniões periódicas entre as equipes responsáveis pelos dois instrumentos de planejamento, de forma que eles partissem do mesmo diagnóstico e se construíssem em torno de um mesmo conceito basilar: a multissetorialidade de objetivos e programas, a partir do entendimento de que os grandes problemas e desafios do estado não poderão ser superados apenas através de ações isoladas de órgãos e entidades da Administração Pública.

Por isso, dentro da metodologia adotada no Planejamento Estratégico, buscou-se conectar os programas multissetoriais e ações estratégicas do PPA com, respectivamente, os objetivos multissetoriais e os resultados-chave do Plano Estratégico. Adicionalmente, nas equipes dos órgãos setoriais que participaram do Planejamento Estratégico buscou-se sempre a presença de, ao menos, um membro que estivesse à frente da elaboração do PPA em seu órgão.

Além de manter o alinhamento com o Planejamento Estratégico em construção, ao elaborar a programação do PPA, as equipes de Planejamento das Secretarias de Estado levaram em conta a realidade socioeconômica fluminense, a crise fiscal que tem atingido o Estado do Rio de Janeiro nos últimos anos e os desafios a serem enfrentados ao longo do quadriênio, buscando tornar a programação mais enxuta e realista, com iniciativas multissetoriais e sinergia entre os órgãos para entregar bens e serviços mais efetivos à população, mesmo em meio à crise.

Ademais, a programação do PPA possui convergência com os Objetivos de Desenvolvimento Sustentável - ODS das Nações Unidas, que integram a chamada Agenda 2030. Aprovados em 2015, após um amplo e intenso processo consultivo junto à sociedade civil, que abrangeu desde o setor privado até os governos regionais e locais, os 17 ODS incluem novos temas, como mudança climática, desigualdade econômica, inovação, consumo sustentável, paz e justiça, entre outras prioridades. Nesse sentido, é com grande satisfação que constatamos que os 17 ODS estão contemplados, em diferentes graus, nos programas do PPA 2020-2023.

Nesta seção, apresentaremos as inovações introduzidas pela atual gestão no PPA 2020-2023. Destacaremos os aspectos metodológicos que envolveram, sobretudo, mudanças na estrutura de programação, com ênfase no desenho de programas multissetoriais e abordaremos, também, a introdução de indicadores de resultado no Plano Plurianual e a necessidade de capacitar servidores de todas as Secretarias e órgãos vinculados no tema.

3.1 Aspectos Metodológicos

A Subsecretaria de Planejamento, Orçamento e Gestão da Casa Civil deu início ao novo ciclo do PPA 2020-2023 introduzindo mudanças na metodologia de elaboração do Plano, buscando torná-lo um instrumento efetivamente gerencial, com foco nos resultados dos programas nele contidos. Para se atingir o objetivo almejado foram mobilizados gestores do nível estratégico dos órgãos setoriais e suas entidades vinculadas, buscando sensibilizá-los também quanto à importância de se construir uma programação com perspectiva multisetorial, evitando-se a duplicação de iniciativas e esforços voltados à solução dos mesmos problemas, fragmentados nas distintas áreas da Administração Pública Estadual.

Primeiramente, ao contrário do ciclo anterior, a estrutura dos programas do PPA 2020-2023 foi proposta pelo órgão central - com base na análise das atribuições e do histórico das atividades das Secretarias - e sugerida aos órgãos setoriais, visando especialmente elevar a sinergia entre os programas finalísticos, na expectativa de viabilizar melhores entregas de bens e serviços à sociedade fluminense ao longo do próximo quadriênio.

O segundo passo, não menos importante, consistiu na capacitação massiva dos servidores dos órgãos e das entidades setoriais designados para atuar nos processos de trabalhos relacionados ao planejamento institucional. Nestes encontros presenciais, os servidores foram capacitados na metodologia e no processo de elaboração do novo PPA, em gestão por indicadores e na operação do Sistema de Inteligência em Planejamento e Gestão.

Posteriormente, iniciou-se uma série de reuniões onde os representantes das secretarias e suas vinculadas puderam discutir com o órgão central o desenho e o escopo da estrutura programática inicialmente proposta e apresentar as iniciativas de cada pasta para combater os problemas e aproveitar as oportunidades identificadas. Foram realizados vários encontros unindo representantes de diferentes órgãos para discutir questões em comum, possibilitando que ações fossem ajustadas em busca de maior sinergia, otimizando as iniciativas para gerar, com os recursos disponíveis, melhores entregas para a população.

Por fim, cumpre destacar que os esforços dedicados à construção de uma estrutura de programação mais concisa visava, desde o início, atender a um objetivo igualmente relevante: tornar mais exequível o monitoramento dos resultados dos programas por meio de indicadores, temática que ganhou destaque na atual gestão,

que optou pela criação de uma área específica no âmbito da SUBPOG/SECCG para prover apoio metodológico aos órgãos setoriais. A programação mais focada - passando de 213 programas do Plano Plurianual anterior para 58 programas¹ neste PPA - simplifica o monitoramento dos programas e das ações, aumentando a transparência dos resultados para a população.

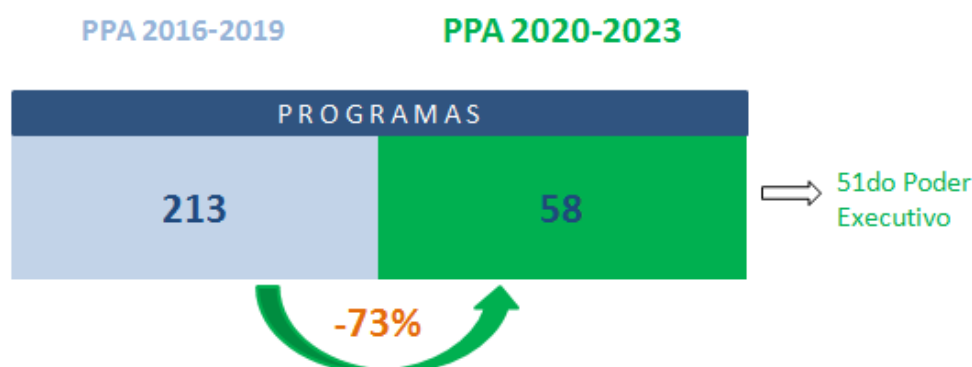

3.2 Integração dos instrumentos de planejamento

O ciclo de 2020 a 2023 inaugura ainda uma importante etapa no aprimoramento da metodologia de integração entre os instrumentos de planejamento da administração fluminense, com o objetivo de correlacionar o Plano Plurianual à dimensão tático-operacional contida na Lei Orçamentária. Assim, a partir do planejamento do exercício de 2020, foram incorporados dois novos instrumentos: a programação orçamentária detalhada e o Plano Anual de Investimentos.

A partir do planejamento de médio prazo, especificamente em relação à meta financeira estabelecida no Plano Plurianual para as ações orçamentárias finalísticas e de projetos, a programação detalhada das despesas para o exercício subsequente é elaborada com base em um limite estabelecido a partir da projeção de receita, onde cada órgão e entidade setorial deve identificar, pormenorizadamente, os insumos que comporão sua necessidade para o próximo exercício, valorando-os de acordo com os referenciais de cada tipo de despesa.

Ou seja, a atividade finalística detalhada, ou os insumos que compõem um projeto, valorados no menor nível da despesa devem, necessariamente, resultar na meta financeira prevista no PPA para o mesmo exercício. A programação orçamentária detalhada passa a atuar como elo entre o planejamento estruturado, de cunho tático-estratégico, que é o Plano Plurianual, com o instrumento objetivo, tático-operacional, que é a Lei Orçamentária Anual.

¹No Projeto de Lei enviado à Assembleia Legislativa, existiam 57 programas. O Poder Legislativo, por sua vez, criou mais um programa para o Executivo, que passou a ter 51 programas, em um total de 58 para o PPA 2020-2023.

O segundo instrumento criado para aprimorar o processo de planejamento, que impacta na integração dos instrumentos formais de planejamento, é o Plano Anual de Investimentos. O Plano consiste no detalhamento de todos os projetos de investimentos que compõem o Plano Plurianual, em níveis máximos de informação, que permitem aferir três eixos de risco: (i) de implementação; (ii) orçamentário-financeiro; e (iii) de sustentabilidade orçamentária. O Plano estimula um melhor planejamento das setoriais para projetos que demandem investimentos e evita a baixa materialidade do planejamento de médio prazo em relação ao aporte de recursos orçamentários no exercício vindouro.

3.3 Monitoramento e Avaliação

Nos últimos anos, diversos atores da sociedade civil passaram a ter maior poder de fiscalização do gasto público, passando a exigir o uso mais eficiente e eficaz dos recursos públicos, o que demanda a reorganização das atividades de planejamento em bases mais técnicas. A criação de indicadores e de uma estrutura de monitoramento e avaliação permitem tanto a melhoria das atividades de planejamento quanto o aperfeiçoamento dos programas e das políticas públicas previstas no Plano Plurianual.

Monitoramento e avaliação são processos analíticos articulados, que se sucedem no tempo, com o objetivo de fornecer ao gestor público informações sobre a implementação dos programas e os resultados almejados. Além de subsidiar o planejamento e contribuir para a definição de metas e objetivos dos programas e das ações, os indicadores permitem o monitoramento da execução das políticas e a avaliação de seu impacto na realidade social.

Em 2015, o Estado do Rio de Janeiro já havia publicado o guia “*Indicadores de programas: por que e como usar?*”, no qual destacava a importância dos indicadores para monitorar a execução dos programas e das ações e avaliar o impacto das políticas públicas na sociedade. Embora essa discussão tenha sido iniciada, não houve a incorporação de indicadores pelo PPA 2016-2019.

O PPA 2020-2023 procurou criar as bases para uma gestão baseada em evidências e iniciou um processo de elaboração de indicadores de resultado de programas e ações. Com essa iniciativa, o Estado do Rio de Janeiro introduziu uma

novidade em relação aos ciclos de planejamento anteriores, buscando superar uma defasagem em relação a outras unidades federativas.

Para implementar o sistema de monitoramento e avaliação, a Subsecretaria de Planejamento, Orçamento e Gestão criou uma área específica responsável por elaborar os parâmetros para a construção de indicadores e por apoiar os órgãos setoriais a estruturarem suas áreas de monitoramento e avaliação. Como as secretarias e suas vinculadas possuem estruturas diferenciadas, cabe ao órgão central dar suporte técnico aos órgãos setoriais a fim de aperfeiçoar e nivelar as competências sobre a temática de indicadores, monitoramento e avaliação.

Assim, após solicitar aos órgãos que designassem servidores responsáveis pela construção de indicadores para o PPA e oferecer uma capacitação geral sobre indicadores em parceria com a Escola de Gestão e Políticas Públicas da Fundação Centro Estadual de Estatísticas, Pesquisas e Formação de Servidores Públicos do Rio de Janeiro (Fundação Ceperj), a nova área analisou todos os indicadores enviados e forneceu a orientação metodológica necessária às Secretarias e órgãos vinculados. Por ser um processo novo e contínuo, os indicadores e o sistema de monitoramento deverão ser aperfeiçoados e complementados ao longo da implementação do Plano Plurianual, em etapas de aprendizagem.

No PPA 2020-2023 os indicadores serão utilizados para a formulação, gestão, monitoramento e avaliação de programas e ações governamentais durante todo o quadriênio, contribuindo, em conjunto com outros dados e informações, para apoiar os gestores no processo decisório. Ao monitorar a execução das ações do governo, os gestores poderão identificar as ações e as iniciativas que estão dando certo e aquelas que precisam ser aperfeiçoadas ou corrigidas. A avaliação dos programas também permitirá fazer ajustes para a melhoria dos mesmos.

O PPA 2020-2023 dará ênfase a indicadores de resultado, capazes de sinalizar as transformações produzidas na sociedade com a execução das ações e dos programas. Enquanto os indicadores de produto medem as entregas no curto prazo, os indicadores de resultado aferem os benefícios concretos dessas entregas para os cidadãos. Assim, procurar-se-á aferir não apenas a eficácia dos programas e das ações - o grau de alcance das metas planejadas -, mas a sua efetividade ou capacidade de transformar a realidade.

Além disso, os dados coletados pelos indicadores serão divulgados para a sociedade, tornando a atuação da Administração Pública Estadual mais transparente,

permitindo uma melhor prestação de contas e *accountability*. Nesse sentido, o sistema de monitoramento e avaliação irá conferir maior transparência em relação à utilização dos recursos públicos e à efetividade das políticas públicas ofertadas à população.

4. Considerações finais

A elaboração do Plano Plurianual é uma etapa fundamental de um processo que dura quatro anos. Depois da fase de planejamento das iniciativas, as Secretarias e demais órgãos se concentram na execução das ações planejadas, no monitoramento - e eventuais correções de rumo - e na avaliação dos resultados, que deve subsidiar a alteração ou o reforço das estratégias implementadas. Anualmente, o Plano Plurianual é revisto, de modo a incorporar as inovações planejadas com base nas evidências percebidas a partir dos indicadores de resultado. Nesse momento, é possível corrigir e aperfeiçoar o Plano, introduzindo melhorias na programação.

Para que todo esse processo funcione adequadamente, é necessário que servidores responsáveis pelo planejamento, tanto no órgão central quanto nas cerca de 80 Unidades de Planejamento estaduais (que incluem Secretarias de Estado e órgãos a elas vinculados) sejam capazes de desenvolver as atividades da melhor maneira possível, com foco nos resultados que devem ser entregues à população. Por isso, uma das estratégias é fortalecer a Rede de Planejamento, composta por servidores dos órgãos central e setoriais, por meio da aplicação de metodologias de construção conjunta e aperfeiçoamento constante das iniciativas governamentais.

A estratégia de interlocução entre o órgão central e os órgãos setoriais por meio da Rede de Planejamento já estava prevista no Sistema de Planejamento e Orçamento em vigor. Porém, na perspectiva da atual gestão, existe a convicção de que esse modelo pode ser aperfeiçoado para além da difusão de normas, diretrizes e capacitação de servidores, de modo a consolidar a Rede como um espaço de compartilhamento com foco na gestão do conhecimento relativo à temática de planejamento, difusão de boas práticas e inovação dos processos de trabalho. Assim, o desenvolvimento da Rede priorizará a estruturação e o engajamento das equipes setoriais de planejamento.

Além de cursos regulares, o objetivo é oferecer para os integrantes da Rede capacitação específica segundo perfis e lacunas de competências mapeados pela

Secretaria da Casa Civil e Governança. Outras atividades como oficinas, seminários, visitas técnicas conjuntas e desenvolvimento de estudos sobre Políticas Públicas, também devem ser promovidas pela Rede, ampliando o conhecimento e a integração entre servidores em torno da temática do planejamento.

Para disseminar uma cultura de foco em resultados, monitoramento de indicadores e planejamento baseado em evidências, como pretende a nova gestão, é necessário um trabalho constante de convencimento. Nesse sentido, para que o Plano Plurianual 2020-2023 seja efetivamente uma ferramenta gerencial, o documento que ora apresentamos terá que ser utilizado, consultado, monitorado e aperfeiçoado.

Demos o primeiro passo, elaborando em conjunto um PPA focado, com uma programação mais realista e programas multissetoriais construídos buscando sinergia entre ações de diferentes órgãos, para planejar mais e melhores entregas, mesmo em meio à crise. A partir deste momento, nossa tarefa é monitorar o andamento do Plano e trabalhar junto com todos os órgãos desse Governo para que ele seja efetivamente implantado, trazendo resultados que deverão impactar positivamente a vida cotidiana da população de todo o território fluminense.

BRUNO SCHETTINI

Subsecretário de Planejamento, Orçamento e Gestão

ANEXO II – PROGRAMAÇÃO SETORIAL DO PODER LEGISLATIVO

PLANO PLURIANUAL 2020 / 2023
PROGRAMAÇÃO DO PODER LEGISLATIVO

Programa: 0136 - GESTÃO LEGISLATIVA

Objetivo do Programa: Atender aos Municípios e Órgãos do Estado através de recursos financeiros e materiais.

VALOR TOTAL PARA O PROGRAMA NO PERÍODO DE 2020 / 2023 (Em R\$ 1,00)

Previsão de Despesa do Estado	Previsão de Despesa de Terceiros	TOTAL
369.754.264	-	369.754.264

ÓRGÃO : Assembleia Legislativa do Estado do Rio de Janeiro - ALERJ

UNIDADE DE PLANEJAMENTO : 01010 - ALERJ

AÇÃO: 2301 - Capacitação e Valorização dos Servidores da ALERJ [UNIDADE ORÇAMENTÁRIA :01610 - FUNDO ALERJ]

FINALIDADE: Promover o desenvolvimento técnico e gerencial dos servidores da ALERJ, com recursos materiais e humanos por meio de convênios com outros Órgãos e Entidades.

PRODUTO	UNIDADE DE MEDIDA	META FÍSICA					TOTAL DO PPA	REGIÃO
		2020	2021	2022	2023			
Capacitação realizada	unidade	30,00	30,00	30,00	30,00	120,00	METROPOLITANA	
Curso de pós-graduação lato sensu realizado	unidade	2,00	2,00	2,00	2,00	8,00	METROPOLITANA	
Curso de pós-graduação stricto sensu realizado	unidade	1,00	1,00	1,00	1,00	1,00	METROPOLITANA	
PROG PREVENÇÃO, CAPACITAÇÃO E ENFRENTAMENTO PERMANENTE AO RACISMO INSTITUÍDO	unidade	2,00	2,00	2,00	2,00	8,00	ESTADO	

PLANO PLURIANUAL 2020 / 2023

PROGRAMAÇÃO DO PODER LEGISLATIVO

Programa: 0136 - GESTÃO LEGISLATIVA

ÓRGÃO : Assembleia Legislativa do Estado do Rio de Janeiro - ALERJ

UNIDADE DE PLANEJAMENTO : 01010 - ALERJ

AÇÃO: 4438 - MANUTENÇÃO DAS ATIVIDADES DO MECANISMO DE COMBATE À TORTURA [UNIDADE ORÇAMENTÁRIA :01010 - ALERJ]

FINALIDADE: MANUTENÇÃO DAS ATIVIDADES DO MECANISMO DE COMBATE À TORTURA

PRODUTO	UNIDADE DE MEDIDA	META FÍSICA					REGIÃO
		2020	2021	2022	2023	TOTAL DO PPA	
MECANISMO DE COMBATE À TORTURA IMPLANTADO	unidade	1,00	0,00	0,00	0,00	1,00	ESTADO

ÓRGÃO : Assembleia Legislativa do Estado do Rio de Janeiro - ALERJ

UNIDADE DE PLANEJAMENTO : 01010 - ALERJ

AÇÃO: 4617 - FÓRUM PERMANENTE DE DIÁLOGO COM MULHERES NEGRAS ERJ - VEREADORA MARIELLE FRANCO [UNIDADE ORÇAMENTÁRIA :01010 - ALERJ]

FINALIDADE: VIABILIZAR A OPERACIONALIZAÇÃO DO FÓRUM PERMANENTE DE DIÁLOGO COM AS MULHERES NEGRAS DO ESTADO DO RIO DE JANEIRO VEREADORA MARIELLE FRANCO, OBJETO DA RESOLUÇÃO N°. 396 DE 2017.

PRODUTO	UNIDADE DE MEDIDA	META FÍSICA					REGIÃO
		2020	2021	2022	2023	TOTAL DO PPA	
Fórum realizado	unidade	1,00	1,00	1,00	1,00	4,00	ESTADO

PLANO PLURIANUAL 2020 / 2023

PROGRAMAÇÃO DO PODER LEGISLATIVO

Programa: 0136 - GESTÃO LEGISLATIVA

ÓRGÃO : Assembleia Legislativa do Estado do Rio de Janeiro - ALERJ

UNIDADE DE PLANEJAMENTO : 01010 - ALERJ

AÇÃO: 4620 - ALERJ PARA A NOSSA MEMÓRIA [UNIDADE ORÇAMENTÁRIA : 01010 - ALERJ]

FINALIDADE: CONSISTE NA CRIAÇÃO E REALIZAÇÃO DE PROJETOS QUE DARÃO CONTEÚDO À POLÍTICA CULTURAL DA SUBDIRETORIA-GERAL DE CULTURA DA ASSEMBLEIA LEGISLATIVA DO ESTADO DO RIO DE JANEIRO, COM VISTAS A PROPORCIONAR O ACESSO DA POPULAÇÃO ÀS DIFERENTES FONTES DO CONHECIMENTO GUARDADAS NA MEMÓRIA HISTÓRICA DA POLÍTICA BRASILEIRA PRESENTE NO PALÁCIO TIRADENTES. O PROGRAMA FAZ UMA LEITURA CRIATIVA E ACURADA DA MEMÓRIA HISTÓRICA DO PALÁCIO TIRADENTES DESDE A SUA ORIGEM, A CASA DE CÂMARA E CADEIA, ERGUIDA NO BRASIL/COLÔNIA, MANTIDA ATÉ O BRASIL/IMPÉRIO, DEMOLIDA NO BRASIL/REPÚBLICA PARA DAR LUGAR AO PALÁCIO TIRADENTES, ÍCONE DA REPÚBLICA E DA DEMOCRACIA BRASILEIRA. ATRAVÉS DA APRESENTAÇÃO DE ESPETÁCULOS EM DIVERSAS LINGUAGENS ARTÍSTICAS, OFICINAS (CURSOS) E EXPOSIÇÕES DE ARTES, PRODUÇÃO DE UMA LINHA EDITORIAL PARA A PUBLICAÇÃO DE LIVROS AUTORAIS E / OU REPUBLICAÇÕES, ATIVIDADES DE PENSAMENTO (MESAS DE DEBATES), COM O PROPÓSITO DE CONTRIBUIR PARA AMPLIAR A FORMAÇÃO HUMANA, O SENTIMENTO DE PERTENCIMENTO E, PORTANTO, A QUALIDADE DO PENSAMENTO E DE VIDA DA POPULAÇÃO FLUMINENSE, O PROGRAMA TEM O COMPROMISSO DE AFIRMAR A UM AMPLO IMAGINÁRIO POPULAR O PAPEL DO PALÁCIO TIRADENTES NO CENÁRIO LOCAL, REGIONAL, NACIONAL E INTERNACIONAL COMO MUSEU VIVO – A “CASA DA MEMÓRIA HISTÓRICA DA POLÍTICA BRASILEIRA”.

PRODUTO	UNIDADE DE MEDIDA	META FÍSICA					REGIÃO
		2020	2021	2022	2023	TOTAL DO PPA	
ALERJ PARA NOSSA MEMÓRIA IMPLANTADO	unidade	1,00	0,00	0,00	0,00	1,00	ESTADO

PLANO PLURIANUAL 2020 / 2023

PROGRAMAÇÃO DO PODER LEGISLATIVO

Programa: 0136 - GESTÃO LEGISLATIVA

ÓRGÃO :Assembleia Legislativa do Estado do Rio de Janeiro - ALERJ

UNIDADE DE PLANEJAMENTO : 01010 - ALERJ

AÇÃO: 4621 - FÓRUM PERMANENTE DE DESENVOLVIMENTO ESTRATÉGICO [UNIDADE ORÇAMENTÁRIA :01010 - ALERJ]

FINALIDADE: A PRESENTE AÇÃO TEM POR FINALIDADE A OPERACIONALIZAÇÃO DO FÓRUM PERMANENTE DE DESENVOLVIMENTO ESTRATÉGICO DO ESTADO DO RIO DE JANEIRO, PARA VIABILIZAR EVENTOS, ENCONTROS, REUNIÕES, AUDIÊNCIAS NO INTERIOR DO ESTADO, BEM COMO A PARTICIPAÇÃO EM EVENTOS DENTRO E FORA DO PAÍS, ONDE TEMAS DE RELEVÂNCIA PARA O DESENVOLVIMENTO RIO DE JANEIRO ESTARÃO EM DEBATE.

PRODUTO	UNIDADE DE MEDIDA	META FÍSICA					REGIÃO
		2020	2021	2022	2023	TOTAL DO PPA	
<i>Fórum realizado</i>	<i>unidade</i>	<i>1,00</i>	<i>0,00</i>	<i>0,00</i>	<i>0,00</i>	<i>1,00</i>	<i>ESTADO</i>

ÓRGÃO :Assembleia Legislativa do Estado do Rio de Janeiro - ALERJ

UNIDADE DE PLANEJAMENTO : 01010 - ALERJ

AÇÃO: 5403 - Ampliação, Reforma e Modernização das Instalações da ALERJ [UNIDADE ORÇAMENTÁRIA :01010 - ALERJ]

FINALIDADE: Modernizar a Assembléia Legislativa do Estado do Rio de Janeiro através da reforma e da ampliação de suas instalações, tornando-a mais funcional.

PRODUTO	UNIDADE DE MEDIDA	META FÍSICA					REGIÃO
		2020	2021	2022	2023	TOTAL DO PPA	
<i>Unidade administrativa atendida com equipamentos</i>	<i>unidade</i>	<i>4,00</i>	<i>4,00</i>	<i>4,00</i>	<i>4,00</i>	<i>4,00</i>	<i>METROPOLITANA</i>
<i>Unidade administrativa atendida com reparos</i>	<i>unidade</i>	<i>4,00</i>	<i>4,00</i>	<i>4,00</i>	<i>4,00</i>	<i>4,00</i>	<i>METROPOLITANA</i>

PLANO PLURIANUAL 2020 / 2023

PROGRAMAÇÃO DO PODER LEGISLATIVO

Programa: 0136 - GESTÃO LEGISLATIVA

ÓRGÃO : Assembleia Legislativa do Estado do Rio de Janeiro - ALERJ

UNIDADE DE PLANEJAMENTO : 01010 - ALERJ

AÇÃO: 5441 - Edificação, Implantação e Recuperação das Unidades Administrativas da ALERJ [UNIDADE ORÇAMENTÁRIA :01610 - FUNDO ALERJ]

FINALIDADE: Promover a realização, por meio do Fundo Especial da ALERJ, de obra de edificação, implantação e recuperação física da nova sede da ALERJ.

PRODUTO	UNIDADE DE MEDIDA	META FÍSICA					REGIÃO
		2020	2021	2022	2023	TOTAL DO PPA	
<i>Unidade administrativa construída</i>	<i>unidade</i>	<i>0,25</i>	<i>0,25</i>	<i>0,25</i>	<i>0,25</i>	<i>1,00</i>	<i>METROPOLITANA</i>
<i>Unidade administrativa equipada</i>	<i>unidade</i>	<i>0,25</i>	<i>0,25</i>	<i>0,25</i>	<i>0,25</i>	<i>1,00</i>	<i>METROPOLITANA</i>
<i>Unidade administrativa reformada</i>	<i>unidade</i>	<i>0,25</i>	<i>0,25</i>	<i>0,25</i>	<i>0,25</i>	<i>1,00</i>	<i>METROPOLITANA</i>

PLANO PLURIANUAL 2020 / 2023

PROGRAMAÇÃO DO PODER LEGISLATIVO

Programa: 0137 - CONTROLE EXTERNO

Objetivo do Programa: Dotar o Tribunal de Contas de condições adequadas para exercer suas atividades de controle externo, com qualidade e de forma eficaz, de acordo com as competências estabelecidas na Constituição Estadual, nas Leis Complementares nº 63/90 e 101/00, e outras legislações pertinentes.

VALOR TOTAL PARA O PROGRAMA NO PERÍODO DE 2020 / 2023 (Em R\$ 1,00)

Previsão de Despesa do Estado	Previsão de Despesa de Terceiros	TOTAL
590.691.817	-	590.691.817

ÓRGÃO :Tribunal de Contas do Estado do Rio de Janeiro - TCE-RJ

UNIDADE DE PLANEJAMENTO : 02010 - TCE-RJ

AÇÃO: 1002 - Modernização das Instalações do TCE-RJ [UNIDADE ORÇAMENTÁRIA :02010 - TCE-RJ]

FINALIDADE: Reformar e modernizar as instalações físicas do Tribunal de Contas, a fim de adequá-las às modernas normas de segurança e às evoluções tecnológicas.

PRODUTO	UNIDADE DE MEDIDA	META FÍSICA				TOTAL DO PPA	REGIÃO
		2020	2021	2022	2023		
Unidade administrativa equipada	unidade	1,00	1,00	0,50	0,50	3,00	METROPOLITANA
Unidade administrativa reformada	unidade	1,00	1,00	0,50	0,50	3,00	METROPOLITANA

ÓRGÃO :Tribunal de Contas do Estado do Rio de Janeiro - TCE-RJ

UNIDADE DE PLANEJAMENTO : 02010 - TCE-RJ

AÇÃO: 1011 - Edificação, Implantação e Recuperação Física do TCE-RJ [UNIDADE ORÇAMENTÁRIA :02610 - FEM/TCE-RJ]

FINALIDADE: Reformar e modernizar as instalações físicas do Tribunal de Contas, a fim de adequá-las às modernas normas de segurança e às evoluções tecnológicas.

PLANO PLURIANUAL 2020 / 2023

PROGRAMAÇÃO DO PODER LEGISLATIVO

Programa: 0137 - CONTROLE EXTERNO

ÓRGÃO :Tribunal de Contas do Estado do Rio de Janeiro - TCE-RJ

UNIDADE DE PLANEJAMENTO : 02010 - TCE-RJ

AÇÃO: 1011 - Edificação, Implantação e Recuperação Física do TCE-RJ [UNIDADE ORÇAMENTÁRIA :02610 - FEM/TCE-RJ]

FINALIDADE: Reformar e modernizar as instalações físicas do Tribunal de Contas, a fim de adequá-las às modernas normas de segurança e às evoluções tecnológicas.

PRODUTO	UNIDADE DE MEDIDA	META FÍSICA					REGIÃO
		2020	2021	2022	2023	TOTAL DO PPA	
Unidade administrativa equipada	unidade	0,75	0,75	0,75	0,75	3,00	METROPOLITANA
Unidade administrativa reformada	unidade	0,75	0,75	0,75	0,75	3,00	METROPOLITANA

ÓRGÃO :Tribunal de Contas do Estado do Rio de Janeiro - TCE-RJ

UNIDADE DE PLANEJAMENTO : 02010 - TCE-RJ

AÇÃO: 2003 - Controle Externo da Gestão e da Aplicação dos Recursos Públicos [UNIDADE ORÇAMENTÁRIA :02010 - TCE-RJ]

FINALIDADE: Controlar, mediante acompanhamento, avaliação e fiscalização, a gestão de recursos públicos dos entes jurisdicionados quanto à economicidade, conformidade, legalidade e legitimidade da gestão orçamentária, financeira, patrimonial, contábil e operacional.

PRODUTO	UNIDADE DE MEDIDA	META FÍSICA					REGIÃO
		2020	2021	2022	2023	TOTAL DO PPA	
Auditoria governamental realizada	unidade	600,00	600,00	600,00	600,00	2.400,00	ESTADO
Certidão emitida	unidade	362,00	362,00	362,00	362,00	1.448,00	ESTADO
Estudo socioeconômico elaborado	unidade	1,00	1,00	1,00	1,00	4,00	ESTADO
Instrução técnica realizada	unidade	31.000,00	31.000,00	31.000,00	31.000,00	124.000,00	ESTADO
Parecer emitido pelo Ministério Público Especial do TCE-RJ	unidade	33.000,00	36.300,00	39.900,00	44.000,00	153.200,00	ESTADO
Processo apreciado/julgado em plenário	unidade	120.000,00	120.000,00	120.000,00	120.000,00	480.000,00	ESTADO

PLANO PLURIANUAL 2020 / 2023

PROGRAMAÇÃO DO PODER LEGISLATIVO

Programa: 0137 - CONTROLE EXTERNO

ÓRGÃO :Tribunal de Contas do Estado do Rio de Janeiro - TCE-RJ

UNIDADE DE PLANEJAMENTO : 02010 - TCE-RJ

AÇÃO:2015 - Modernização do Controle Externo do TCE-RJ [UNIDADE ORÇAMENTÁRIA :02610 - FEM/TCE-RJ]

FINALIDADE: Modernizar, aparelhar e informatizar o Tribunal de Contas.

PRODUTO	UNIDADE DE MEDIDA	META FÍSICA					REGIÃO
		2020	2021	2022	2023	TOTAL DO PPA	
<i>Projeto de Tecnologia da Informação implantado</i>	<i>unidade</i>	<i>1,00</i>	<i>1,00</i>	<i>1,00</i>	<i>1,00</i>	<i>4,00</i>	<i>ESTADO</i>
<i>Unidade administrativa equipada</i>	<i>unidade</i>	<i>1,00</i>	<i>1,00</i>	<i>1,00</i>	<i>1,00</i>	<i>4,00</i>	<i>METROPOLITANA</i>

ÓRGÃO :Tribunal de Contas do Estado do Rio de Janeiro - TCE-RJ

UNIDADE DE PLANEJAMENTO : 02010 - TCE-RJ

AÇÃO:2899 - Gestão Socioambiental do TCE-RJ [UNIDADE ORÇAMENTÁRIA :02010 - TCE-RJ]

FINALIDADE: Promover a política socioambiental do TCE-RJ, tutorando o patrimônio ambiental por meio do aprimoramento de ações de responsabilidade social, econômica e ambiental da instituição, visando uma gestão sustentável através da racionalização e do consumo consciente de materiais e serviços.

PRODUTO	UNIDADE DE MEDIDA	META FÍSICA					REGIÃO
		2020	2021	2022	2023	TOTAL DO PPA	
<i>Evento/iniciativa ambiental implantada</i>	<i>unidade</i>	<i>9,00</i>	<i>11,00</i>	<i>12,00</i>	<i>13,00</i>	<i>45,00</i>	<i>METROPOLITANA</i>

PLANO PLURIANUAL 2020 / 2023

PROGRAMAÇÃO DO PODER LEGISLATIVO

Programa: 0137 - CONTROLE EXTERNO

ÓRGÃO :Tribunal de Contas do Estado do Rio de Janeiro - TCE-RJ

UNIDADE DE PLANEJAMENTO : 02010 - TCE-RJ

AÇÃO: 2913 - Capacitação Técnico-profissional do TCE-RJ, dos Jurisdicionados e da Sociedade [UNIDADE ORÇAMENTÁRIA :02610 - FEM/TCE-RJ]

FINALIDADE: Promover o desenvolvimento técnico-profissional dos servidores do TCE-RJ, dos seus Órgãos Jurisdicionados e da Sociedade de forma geral, bem como a geração, a gestão e a disseminação do conhecimento.

PRODUTO	UNIDADE DE MEDIDA	META FÍSICA					TOTAL DO PPA	REGIÃO
		2020	2021	2022	2023			
Aluno capacitado com patrocínio da ECG	unidade	220,00	231,00	242,00	255,00	948,00	METROPOLITANA	
Aluno capacitado na ECG	unidade	12.060,00	12.360,00	12.670,00	12.989,00	50.079,00	ESTADO	
Aluno capacitado pelo projeto Escola Presente da ECG	unidade	2.250,00	2.420,00	2.660,00	2.928,00	10.258,00	METROPOLITANA	
Aluno capacitado por meio do ensino à distância – EAD	unidade	22.500,00	22.950,00	23.400,00	23.860,00	92.710,00	ESTADO	
Aluno certificado em Pós-Graduação Lato Sensu patrocinada pela ECG	unidade	10,00	13,00	10,00	10,00	43,00	ESTADO	
Aluno certificado em Pós-Graduação Lato Sensu pela ECG	unidade	30,00	30,00	30,00	60,00	150,00	ESTADO	
Aluno certificado em Pós-Graduação Stricto Sensu patrocinada pela ECG	unidade	1,00	4,00	8,00	8,00	21,00	ESTADO	
Encontro / seminário realizado	unidade	22,00	25,00	28,00	30,00	105,00	METROPOLITANA	
Encontro/seminário patrocinado pela ECG	unidade	8,00	10,00	10,00	10,00	38,00	METROPOLITANA	

ÓRGÃO :Tribunal de Contas do Estado do Rio de Janeiro - TCE-RJ

UNIDADE DE PLANEJAMENTO : 02010 - TCE-RJ

AÇÃO: 2960 - Ações de Planejamento e Suporte Institucional [UNIDADE ORÇAMENTÁRIA :02010 - TCE-RJ]

FINALIDADE: Assegurar, por meio de ações de planejamento, orçamento e suporte administrativo, que o Tribunal de Contas tenha condições de realizar sua atividade fim com eficiência, eficácia, economicidade e efetividade.

PLANO PLURIANUAL 2020 / 2023

PROGRAMAÇÃO DO PODER LEGISLATIVO

Programa: 0137 - CONTROLE EXTERNO

ÓRGÃO :Tribunal de Contas do Estado do Rio de Janeiro - TCE-RJ

UNIDADE DE PLANEJAMENTO : 02010 - TCE-RJ

AÇÃO: 2960 - Ações de Planejamento e Suporte Institucional [UNIDADE ORÇAMENTÁRIA :02010 - TCE-RJ]

FINALIDADE: Assegurar, por meio de ações de planejamento, orçamento e suporte administrativo, que o Tribunal de Contas tenha condições de realizar sua atividade fim com eficiência, eficácia, economicidade e efetividade.

PRODUTO	UNIDADE DE MEDIDA	META FÍSICA					REGIÃO
		2020	2021	2022	2023	TOTAL DO PPA	
<i>Centro de Controle implantado</i>	<i>unidade</i>	0,06	0,00	0,00	0,00	0,06	ESTADO
<i>Concurso público realizado</i>	<i>unidade</i>	0,00	1,00	0,00	1,00	2,00	ESTADO
<i>Unidade administrativa equipada</i>	<i>unidade</i>	0,75	0,75	0,75	0,75	3,00	METROPOLITANA

ÓRGÃO :Tribunal de Contas do Estado do Rio de Janeiro - TCE-RJ

UNIDADE DE PLANEJAMENTO : 02010 - TCE-RJ

AÇÃO: 2964 - Apoio à Pesquisa na Administração Pública - TCE-RJ [UNIDADE ORÇAMENTÁRIA :02610 - FEM/TCE-RJ]

FINALIDADE: Apoiar e fomentar a produção científica de temas relevantes na área pública.

PRODUTO	UNIDADE DE MEDIDA	META FÍSICA					REGIÃO
		2020	2021	2022	2023	TOTAL DO PPA	
<i>Pesquisa realizada</i>	<i>unidade</i>	8,00	0,00	8,00	0,00	16,00	ESTADO
<i>Prêmio concedido pela Escola de Contas e Gestão do TCE</i>	<i>unidade</i>	2,00	1,00	2,00	1,00	6,00	ESTADO
<i>Publicação científica/tecnológica realizada</i>	<i>unidade</i>	2,00	2,00	2,00	2,00	8,00	ESTADO

PLANO PLURIANUAL 2020 / 2023

PROGRAMAÇÃO DO PODER LEGISLATIVO

Programa: 0137 - CONTROLE EXTERNO

ÓRGÃO :Tribunal de Contas do Estado do Rio de Janeiro - TCE-RJ

UNIDADE DE PLANEJAMENTO : 02010 - TCE-RJ

AÇÃO:8284 - Gestão da Tecnologia da Informação do TCE-RJ [UNIDADE ORÇAMENTÁRIA :02010 - TCE-RJ]

FINALIDADE: Prover o TCE-RJ de soluções de Hardware (equipamentos) e Software (sistemas) que possibilitem a realização de um controle externo tempestivo, eficiente e econômico.

PRODUTO	UNIDADE DE MEDIDA	META FÍSICA					REGIÃO
		2020	2021	2022	2023	TOTAL DO PPA	
<i>Projeto de Tecnologia da Informação implantado</i>	<i>unidade</i>	<i>4,00</i>	<i>4,00</i>	<i>4,00</i>	<i>4,00</i>	<i>16,00</i>	<i>ESTADO</i>
<i>Unidade administrativa equipada</i>	<i>unidade</i>	<i>1,00</i>	<i>1,00</i>	<i>1,00</i>	<i>1,00</i>	<i>4,00</i>	<i>METROPOLITANA</i>

ANEXO III – PROGRAMAÇÃO SETORIAL DO PODER JUDICIÁRIO

PLANO PLURIANUAL 2020 / 2023

PROGRAMAÇÃO DO PODER JUDICIÁRIO

Programa: 0141 - EFETIVIDADE DA PRESTAÇÃO JURISDICIONAL

Objetivo do Programa: Garantir a execução do Planejamento Estratégico do Poder Judiciário de modo a possibilitar efetivamente o atendimento à sua missão: "Resolver os conflitos de interesses em tempo adequado à sua natureza, visando à pacificação social e efetividade de suas decisões."

VALOR TOTAL PARA O PROGRAMA NO PERÍODO DE 2020 / 2023 (Em R\$ 1,00)

Previsão de Despesa do Estado	Previsão de Despesa de Terceiros	TOTAL
469.010.000	-	469.010.000

ÓRGÃO :Tribunal de Justiça - TJ-RJ

UNIDADE DE PLANEJAMENTO : 03010 - TJ

AÇÃO: 1053 - Aprimoramento do Sistema dos Juizados Especiais [UNIDADE ORÇAMENTÁRIA :03610 - FETJ]

FINALIDADE: Garantir a celeridade processual e a efetividade dos provimentos jurisdicionais.

PRODUTO	UNIDADE DE MEDIDA	META FÍSICA				REGIÃO
		2020	2021	2022	2023	
<i>Processo eletrônico implementado nos Juizados Especiais Criminais</i>	<i>unidade</i>	<i>0,80</i>	<i>0,20</i>	<i>0,00</i>	<i>0,00</i>	<i>ESTADO</i>
<i>Processo Judicial Eletrônico (PJE) implementado por Juizado Especial</i>	<i>unidade</i>	<i>64,00</i>	<i>48,00</i>	<i>74,00</i>	<i>46,00</i>	<i>ESTADO</i>
<i>Sentença proferida pelos juízes leigos homologada</i>	<i>unidade</i>	<i>340.000,00</i>	<i>350.000,00</i>	<i>360.000,00</i>	<i>360.000,00</i>	<i>ESTADO</i>

ÓRGÃO :Tribunal de Justiça - TJ-RJ

UNIDADE DE PLANEJAMENTO : 03010 - TJ

AÇÃO: 1647 - Construção, Reforma, Instalações e Segurança das Edificações do Poder Judiciário [UNIDADE ORÇAMENTÁRIA :03610 - FETJ]

FINALIDADE: Garantir a infraestrutura física apropriada às atividades administrativas e judiciais, com observância aos critérios de prioridade, sustentabilidade, acessibilidade e segurança.

PLANO PLURIANUAL 2020 / 2023

PROGRAMAÇÃO DO PODER JUDICIÁRIO

Programa: 0141 - EFETIVIDADE DA PRESTAÇÃO JURISDICIONAL

ÓRGÃO :Tribunal de Justiça - TJ-RJ

UNIDADE DE PLANEJAMENTO : 03010 - TJ

AÇÃO: 1647 - Construção, Reforma, Instalações e Segurança das Edificações do Poder Judiciário [UNIDADE ORÇAMENTÁRIA :03610 - FETJ]

FINALIDADE: Garantir a infraestrutura física apropriada às atividades administrativas e judiciais, com observância aos critérios de prioridade, sustentabilidade, acessibilidade e segurança.

PRODUTO	UNIDADE DE MEDIDA	META FÍSICA				REGIÃO
		2020	2021	2022	2023	
Fórum construído	unidade	0,00	0,00	0,00	1,00	METROPOLITANA
	unidade	0,00	0,00	0,00	1,00	NORTE FLUMINENSE
Fórum reformado	unidade	5,00	1,00	0,00	1,00	METROPOLITANA
	unidade	1,00	0,00	0,00	1,00	SERRANA
	unidade	1,00	0,00	0,00	1,00	MÉDIO PARAÍBA
	unidade	1,00	0,00	0,00	0,00	BAIXADAS LITORÂNEAS
	unidade	0,00	1,00	3,00	1,00	CENTRO-SUL FLUMINENSE
	unidade	0,00	1,00	0,00	0,00	NORTE FLUMINENSE
Prédio reformado	unidade	3,00	0,00	1,00	0,00	METROPOLITANA
Sistema de equipamentos de segurança instalado	unidade	14,00	2,00	6,00	2,00	METROPOLITANA
	unidade	0,00	4,00	2,00	3,00	BAIXADAS LITORÂNEAS
	unidade	0,00	1,00	0,00	1,00	CENTRO-SUL FLUMINENSE
	unidade	0,00	1,00	1,00	1,00	NORTE FLUMINENSE
	unidade	0,00	2,00	0,00	0,00	MÉDIO PARAÍBA
	unidade	0,00	0,00	1,00	1,00	COSTA VERDE
	unidade	0,00	0,00	0,00	2,00	NOROESTE FLUMINENSE

ÓRGÃO :Tribunal de Justiça - TJ-RJ

UNIDADE DE PLANEJAMENTO : 03010 - TJ

AÇÃO: 1648 - Aprimoramento da Gestão Corporativa da Tecnologia da Informação [UNIDADE ORÇAMENTÁRIA :03610 - FETJ]

FINALIDADE: Garantir a evolução continuada da Tecnologia da Informação do Poder Judiciário, reduzindo a defasagem tecnológica relacionada aos sistemas, softwares e hardwares.

PLANO PLURIANUAL 2020 / 2023

PROGRAMAÇÃO DO PODER JUDICIÁRIO

Programa: 0141 - EFETIVIDADE DA PRESTAÇÃO JURISDICIONAL

ÓRGÃO :Tribunal de Justiça - TJ-RJ

UNIDADE DE PLANEJAMENTO : 03010 - TJ

AÇÃO: 1648 - Aprimoramento da Gestão Corporativa da Tecnologia da Informação [UNIDADE ORÇAMENTÁRIA :03610 - FETJ]

FINALIDADE: Garantir a evolução continuada da Tecnologia da Informação do Poder Judiciário, reduzindo a defasagem tecnológica relacionada aos sistemas, softwares e hardwares.

PRODUTO	UNIDADE DE MEDIDA	META FÍSICA				REGIÃO
		2020	2021	2022	2023	
Equipamento para atualização do parque tecnológico instalado	unidade	5.500,00	8.350,00	7.750,00	7.000,00	METROPOLITANA
Processo eletrônico implementado na jurisdição estadual	unidade	0,80	0,20	0,00	0,00	ESTADO
Processo Judicial Eletrônico (PJE) desenvolvido por competência	unidade	2,00	2,00	1,00	1,00	ESTADO
Processo Judicial Eletrônico (PJE) implementado por serventia	unidade	0,00	20,00	39,00	137,00	ESTADO
Sistema administrativo implantado	unidade	1,00	0,00	0,00	1,00	METROPOLITANA
Sistema corporativo implantado	unidade	3,00	1,00	0,00	0,00	ESTADO
Sistema judicial implantado	unidade	0,00	0,00	0,00	1,00	ESTADO

ÓRGÃO :Tribunal de Justiça - TJ-RJ

UNIDADE DE PLANEJAMENTO : 03010 - TJ

AÇÃO: 5414 - Racionalização da Prestação Jurisdicional [UNIDADE ORÇAMENTÁRIA :03610 - FETJ]

FINALIDADE: Promover celeridade processual e efetividade da prestação jurisdicional.

PRODUTO	UNIDADE DE MEDIDA	META FÍSICA				REGIÃO
		2020	2021	2022	2023	
Acervo de 6.500.000 processos de Execução Fiscal Municipal reduzido	unidade	325.000,00	325.000,00	350.000,00	350.000,00	ESTADO
Taxa de laudos técnicos custeados pelo PJERJ atingida	unidade	0,01	0,01	0,01	0,01	ESTADO

**ANEXO IV – PROGRAMAÇÃO SETORIAL DOS ÓRGÃOS
AUTÔNOMOS**

PLANO PLURIANUAL 2020 / 2023

PROGRAMAÇÃO DOS ÓRGÃOS AUTÔNOMOS

Programa: 0027 - DEFESA DA ORDEM JURÍDICA

Objetivo do Programa: Consolidar o Ministério Público como instituição autônoma, apta à realização de sua missão, envolvendo: a prevenção e combate à criminalidade, a proteção do patrimônio público e social, do meio ambiente, do consumidor, do contribuinte, dos grupos socialmente discriminados, a tutela dos direitos humanos e da criança e do adolescente, defesa do regime democrático e dos interesses sociais e individuais.

VALOR TOTAL PARA O PROGRAMA NO PERÍODO DE 2020 / 2023 (Em R\$ 1,00)

Previsão de Despesa do Estado	Previsão de Despesa de Terceiros	TOTAL
12.000.000	-	12.000.000

ÓRGÃO :Ministério Público - MP

UNIDADE DE PLANEJAMENTO : 10010 - MP

AÇÃO: 2109 - Defesa dos Direitos e Interesses da Sociedade [UNIDADE ORÇAMENTÁRIA :10010 - MP]

FINALIDADE: Consolidar a renovação e a expansão das instalações do MP em todo o território do Estado do Rio de Janeiro, de forma eficaz para a finalidade a que se destinam, envolvendo: a prevenção e combate à criminalidade, a proteção do patrimônio público e social, do meio ambiente, do consumidor, do contribuinte, dos grupos socialmente discriminados, a tutela dos direitos humanos e da criança e do adolescente.

PRODUTO	UNIDADE DE MEDIDA	META FÍSICA					TOTAL DO PPA	REGIÃO
		2020	2021	2022	2023			
Processo Eletrônico de Inquérito Civil implantado	unidade	0,25	0,25	0,25	0,25	1,00	ESTADO	
Projeto Educação Alerta implantado	unidade	0,25	0,25	0,25	0,25	1,00	ESTADO	
Projeto Educação sem Distinção implantado	unidade	0,25	0,25	0,25	0,25	1,00	ESTADO	
Projeto Medicamentos-Análise Técnica para Tutela Individual implantado	unidade	0,25	0,25	0,25	0,25	1,00	ESTADO	
Projeto MGP-e implantado	unidade	0,25	0,25	0,25	0,25	1,00	ESTADO	
Projeto Módulo do Adolescente em Conflito com a Lei (MAC) implantado	unidade	0,25	0,25	0,25	0,25	1,00	ESTADO	
Projeto Monitorar/Analisar as Consequências da Audiência de Custódia implantado	unidade	0,25	0,25	0,25	0,25	1,00	ESTADO	
Projeto SINALID - Localização e Identificação de Desaparecidos implantado	unidade	0,25	0,25	0,25	0,25	1,00	ESTADO	

PLANO PLURIANUAL 2020 / 2023

PROGRAMAÇÃO DOS ÓRGÃOS AUTÔNOMOS

Programa: 0185 - PLANEJAMENTO E DESENVOLVIMENTO INSTITUCIONAL

Objetivo do Programa: Racionalizar a atuação do Ministério Público padronizar processos e rotinas ligadas à atuação administrativa e , adequando a estrutura organizacional do Ministério Público.

VALOR TOTAL PARA O PROGRAMA NO PERÍODO DE 2020 / 2023 (Em R\$ 1,00)

Previsão de Despesa do Estado	Previsão de Despesa de Terceiros	TOTAL
12.000.000	-	12.000.000

ÓRGÃO :Ministério Público - MP

UNIDADE DE PLANEJAMENTO : 10010 - MP

AÇÃO: 3471 - Gestão Estratégica do Ministério Público [UNIDADE ORÇAMENTÁRIA :10010 - MP]

FINALIDADE: Aprimorar a eficiência, o controle e a transparência da gestão pública no âmbito do Ministério Público Fluminense, conforme as diretrizes estruturantes do mapa estratégico institucional, tendo como enfoque: o desenvolvimento de pessoas, o estabelecimento de uma cultura organizacional por resultados, a adequação da infraestrutura, tecnologia e sistemas de informação que suportem à demanda da área meio, a captação de recursos necessários ao crescimento do parquet.

PRODUTO	UNIDADE DE MEDIDA	META FÍSICA					TOTAL DO PPA	REGIÃO
		2020	2021	2022	2023			
Planejamento Estratégico 2020 - 2027 elaborado	unidade	0,25	0,25	0,25	0,25	1,00	ESTADO	
Produção em tela do centro de pesquisa realizada	unidade	0,25	0,25	0,25	0,25	1,00	ESTADO	
Projeto Centro de Memória do MPRJ: Há Algo Novo implantado	unidade	0,25	0,25	0,25	0,25	1,00	ESTADO	
Projeto Código de Segurança em Documentação Ministerial implantado	unidade	0,25	0,25	0,25	0,25	1,00	ESTADO	
Projeto Gestão Documental no MPRJ - Fase 1 implantado	unidade	0,25	0,25	0,25	0,25	1,00	ESTADO	
Projeto Panorama da área de Infância e Juventude implantado	unidade	0,25	0,25	0,25	0,25	1,00	ESTADO	
Projeto Sistema Integrado CEMEAR implantado	unidade	0,25	0,25	0,25	0,25	1,00	ESTADO	
Sistema de Controle de Liquidação CLIQ disponibilizado	unidade	0,25	0,25	0,25	0,25	1,00	ESTADO	
Sistema de Orçamento Participativo implantado	unidade	0,25	0,25	0,25	0,25	1,00	ESTADO	

PLANO PLURIANUAL 2020 / 2023

PROGRAMAÇÃO DOS ÓRGÃOS AUTÔNOMOS

Programa: 0047 - PROMOÇÃO DO ACESSO À JUSTIÇA

Objetivo do Programa: Garantir, em todos os graus, a defesa de direitos de forma integral e gratuita, bem como promover a conscientização e conhecimento de direitos.

VALOR TOTAL PARA O PROGRAMA NO PERÍODO DE 2020 / 2023 (Em R\$ 1,00)

Previsão de Despesa do Estado	Previsão de Despesa de Terceiros	TOTAL
6.972.522	-	6.972.522

ÓRGÃO :Defensoria Pública Geral do Estado - DPGE

UNIDADE DE PLANEJAMENTO : 11010 - DPGE

AÇÃO: 4452 - Educação em Direitos [UNIDADE ORÇAMENTÁRIA :11610 - FUNDPERJ]

FINALIDADE: Promover a difusão e conscientização dos direitos humanos, da cidadania e do ordenamento jurídico.

PRODUTO	UNIDADE DE MEDIDA	META FÍSICA					TOTAL DO PPA	REGIÃO
		2020	2021	2022	2023			
Campanha realizada	unidade	1,00	1,00	1,00	1,00	4,00	METROPOLITANA	
	unidade	1,00	1,00	1,00	1,00	4,00	NOROESTE FLUMINENSE	
	unidade	1,00	1,00	1,00	1,00	4,00	NORTE FLUMINENSE	
	unidade	1,00	1,00	1,00	1,00	4,00	BAIXADAS LITORÂNEAS	
	unidade	1,00	1,00	1,00	1,00	4,00	SERRANA	
	unidade	1,00	1,00	1,00	1,00	4,00	MÉDIO PARAÍBA	
	unidade	1,00	1,00	1,00	1,00	4,00	CENTRO-SUL FLUMINENSE	
	unidade	1,00	1,00	1,00	1,00	4,00	COSTA VERDE	
Cartilha divulgada	unidade	10,00	10,00	10,00	10,00	40,00	ESTADO	
Liderança capacitada	unidade	4,00	4,00	4,00	4,00	16,00	ESTADO	
Oficina realizada	unidade	4,00	4,00	4,00	4,00	16,00	ESTADO	
Vídeo divulgado	unidade	2,00	2,00	2,00	2,00	8,00	ESTADO	

PLANO PLURIANUAL 2020 / 2023

PROGRAMAÇÃO DOS ÓRGÃOS AUTÔNOMOS

Programa: 0047 - PROMOÇÃO DO ACESSO À JUSTIÇA

ÓRGÃO :Defensoria Pública Geral do Estado - DPGE

UNIDADE DE PLANEJAMENTO : 11010 - DPGE

AÇÃO:4453 - Atuação Estratégica da DPRJ [UNIDADE ORÇAMENTÁRIA :11610 - FUNDPERJ]

FINALIDADE: Dotar a instituição de mecanismos e condições que deem suporte ao efetivo exercício do direito de defesa em âmbito judicial e extrajudicial, bem como introduzir instrumentos que promovam a avaliação continuada de seus serviços.

PRODUTO	UNIDADE DE MEDIDA	META FÍSICA					REGIÃO
		2020	2021	2022	2023	TOTAL DO PPA	
Projeto de Assessoramento Técnico implantado	unidade	0,25	0,25	0,25	0,25	1,00	ESTADO
Projeto de Avaliação Continuada dos Serviços da Defensoria implantado	unidade	0,25	0,25	0,25	0,25	1,00	ESTADO
Teste de DNA realizado	unidade	1.050,00	1.050,00	1.050,00	1.050,00	4.200,00	ESTADO

ÓRGÃO :Defensoria Pública Geral do Estado - DPGE

UNIDADE DE PLANEJAMENTO : 11010 - DPGE

AÇÃO:A557 - Defesa de Direitos

FINALIDADE: Dotar a DPGE de uma estrutura funcional e ferramentas que sirvam de suporte à defesa de pessoas em situação de vulnerabilidade.

PRODUTO	UNIDADE DE MEDIDA	META FÍSICA					REGIÃO
		2020	2021	2022	2023	TOTAL DO PPA	
Projeto de Conciliação implantado	unidade	2,00	2,00	2,00	2,00	8,00	ESTADO
Projeto de Investigação Defensiva implantado	unidade	0,25	0,25	0,25	0,25	1,00	ESTADO
Projeto Defensoria no Campo implantado	unidade	1,00	1,00	1,00	1,00	4,00	NOROESTE FLUMINENSE
	unidade	1,00	1,00	1,00	1,00	4,00	NORTE FLUMINENSE
	unidade	1,00	1,00	1,00	1,00	4,00	BAIXADAS LITORÂNEAS
	unidade	1,00	1,00	1,00	1,00	4,00	SERRANA
	unidade	1,00	1,00	1,00	1,00	4,00	MÉDIO PARAÍBA
	unidade	1,00	1,00	1,00	1,00	4,00	CENTRO-SUL FLUMINENSE
	unidade	1,00	1,00	1,00	1,00	4,00	COSTA VERDE
	unidade	1,00	1,00	1,00	1,00	4,00	METROPOLITANA
Projeto Eu Tenho Direitos implantado	unidade	8,00	8,00	8,00	8,00	32,00	METROPOLITANA
Projeto Práticas Restaurativas implantado	unidade	0,25	0,25	0,25	0,25	1,00	ESTADO

PLANO PLURIANUAL 2020 / 2023

PROGRAMAÇÃO DOS ÓRGÃOS AUTÔNOMOS

Programa: 0481 - ESTRUTURAÇÃO E GESTÃO DA DEFENSORIA PÚBLICA

Objetivo do Programa: Prover a DPRJ de condições necessárias para pleno atendimento das demandas da sociedade e valorizar o capital humano da instituição através de um conjunto de ações que propiciem reconhecimento de seu trabalho e melhoria de sua qualidade de vida.

VALOR TOTAL PARA O PROGRAMA NO PERÍODO DE 2020 / 2023 (Em R\$ 1,00)

Previsão de Despesa do Estado	Previsão de Despesa de Terceiros	TOTAL
74.442.655	-	74.442.655

ÓRGÃO :Defensoria Pública Geral do Estado - DPGE

UNIDADE DE PLANEJAMENTO : 11010 - DPGE

AÇÃO: 4454 - Capacitação e Valorização dos Servidores e Membros da DPRJ [UNIDADE ORÇAMENTÁRIA :11010 - DPGE]

FINALIDADE: Proporcionar ao potencial humano da organização oportunidades de crescimento pessoal e profissional e aprimoramento de suas competências técnicas e pessoais.

PRODUTO	UNIDADE DE MEDIDA	META FÍSICA					REGIÃO
		2020	2021	2022	2023	TOTAL DO PPA	
Capacitação realizada	unidade	100,00	100,00	100,00	100,00	400,00	ESTADO

ÓRGÃO :Defensoria Pública Geral do Estado - DPGE

UNIDADE DE PLANEJAMENTO : 11010 - DPGE

AÇÃO: 4455 - Desenvolvimento Tecnológico e de Sistemas da Informação [UNIDADE ORÇAMENTÁRIA :11610 - FUNDPERJ]

FINALIDADE: Prover a instituição de um aparato tecnológico, alinhado à estratégia da Instituição, que propicie eficiência e agilidade na realização do trabalho e satisfação do usuário dos serviços.

PLANO PLURIANUAL 2020 / 2023

PROGRAMAÇÃO DOS ÓRGÃOS AUTÔNOMOS

Programa: 0481 - ESTRUTURAÇÃO E GESTÃO DA DEFENSORIA PÚBLICA

ÓRGÃO :Defensoria Pública Geral do Estado - DPGE

UNIDADE DE PLANEJAMENTO : 11010 - DPGE

AÇÃO:4455 - Desenvolvimento Tecnológico e de Sistemas da Informação [UNIDADE ORÇAMENTÁRIA :11610 - FUNDPERJ]

FINALIDADE: Prover a instituição de um aparato tecnológico, alinhado à estratégia da Instituição, que propicie eficiência e agilidade na realização do trabalho e satisfação do usuário dos serviços.

PRODUTO	UNIDADE DE MEDIDA	META FÍSICA					REGIÃO
		2020	2021	2022	2023	TOTAL DO PPA	
Ferramenta tecnológica atualizada	unidade	5,00	5,00	5,00	5,00	20,00	ESTADO
Sistema implantado	unidade	2,00	2,00	2,00	2,00	8,00	ESTADO

ÓRGÃO :Defensoria Pública Geral do Estado - DPGE

UNIDADE DE PLANEJAMENTO : 11010 - DPGE

AÇÃO:5467 - Construção, Ampliação, Reforma e Manutenção das Instalações da DPRJ [UNIDADE ORÇAMENTÁRIA :11610 - FUNDPERJ]

FINALIDADE: Reformar, ampliar e realizar manutenções nas instalações físicas da Defensoria Pública, oferecendo aos colaboradores locais adequados para a realização de suas atividades e aos cidadãos um atendimento de excelência.

PRODUTO	UNIDADE DE MEDIDA	META FÍSICA					REGIÃO
		2020	2021	2022	2023	TOTAL DO PPA	
Unidade construída	unidade	0,50	0,50	1,00	2,00	4,00	METROPOLITANA
	unidade	0,50	0,50	0,00	0,00	1,00	NORTE FLUMINENSE
	unidade	0,50	0,50	0,00	1,00	2,00	BAIXADAS LITORÂNEAS
	unidade	0,00	0,00	0,50	0,50	1,00	MÉDIO PARAÍBA
Unidade implantada	unidade	0,00	0,00	0,50	0,50	1,00	METROPOLITANA
Unidade reformada	unidade	8,00	7,00	8,00	9,00	32,00	METROPOLITANA
	unidade	0,00	1,00	0,00	1,00	2,00	BAIXADAS LITORÂNEAS
	unidade	1,00	1,00	1,00	0,00	3,00	MÉDIO PARAÍBA
	unidade	0,00	1,00	1,00	0,00	2,00	SERRANA
	unidade	1,00	0,00	0,00	0,00	1,00	COSTA VERDE

PLANO PLURIANUAL 2020 / 2023

PROGRAMAÇÃO DOS ÓRGÃOS AUTÔNOMOS

Programa: 0481 - ESTRUTURAÇÃO E GESTÃO DA DEFENSORIA PÚBLICA

ÓRGÃO :Defensoria Pública Geral do Estado - DPGE

UNIDADE DE PLANEJAMENTO : 11010 - DPGE

AÇÃO: 5630 - Gestão Estratégica da DPRJ [UNIDADE ORÇAMENTÁRIA :11610 - FUNDPERJ]

FINALIDADE: Fortalecer, valorizar e proporcionar melhor qualidade de vida para os colaboradores da DPRJ visando aumentar a eficiência nos serviços prestados, bem como instituir práticas sustentáveis na instituição.

PRODUTO	UNIDADE DE MEDIDA	META FÍSICA					REGIÃO
		2020	2021	2022	2023	TOTAL DO PPA	
<i>Plano de Carreiras, Cargos e Salários implantado</i>	<i>unidade</i>	<i>0,00</i>	<i>1,00</i>	<i>0,00</i>	<i>0,00</i>	<i>1,00</i>	<i>ESTADO</i>
<i>Projeto Cuidando de Você implantado</i>	<i>unidade</i>	<i>0,25</i>	<i>0,25</i>	<i>0,25</i>	<i>0,25</i>	<i>1,00</i>	<i>ESTADO</i>
<i>Projeto Gestão Ambiental implantado</i>	<i>unidade</i>	<i>0,25</i>	<i>0,25</i>	<i>0,25</i>	<i>0,25</i>	<i>1,00</i>	<i>ESTADO</i>
<i>Projeto Teletrabalho implantado</i>	<i>unidade</i>	<i>1,00</i>	<i>0,00</i>	<i>0,00</i>	<i>0,00</i>	<i>1,00</i>	<i>ESTADO</i>

ANEXO V – INDICADORES DA PROGRAMAÇÃO DO PODER EXECUTIVO

Programa: Atenção à Saúde**Ação: 2721 - Realização de Tratamento Fora de Domicílio - TFD - SES**

	Meta 2020	Meta 2021	Meta 2022	Meta 2023
Proporção de pedidos de Tratamento Fora de Domicílio - TFD atendidos (Percentual)	100	100	100	100

Ação: 2912 - Gestão e Apoio às Unidades de Saúde Conforme Contrato de Gestão - FSERJ

	Meta 2020	Meta 2021	Meta 2022	Meta 2023
Índice de alcance geral de metas do contrato de gestão (Percentual)	>=90%	>=90%	>=90%	>=90%
Índice de evolução de nível de gestão em premiações de qualidade (Percentual)	>=50%	>=60%	>=70%	>=80%

Ação: 2956 - Realização de Teste de Triagem Neonatal - SES

	Meta 2020	Meta 2021	Meta 2022	Meta 2023
Cobertura Programa Estadual de Triagem Neonatal (PTN) (Percentual)	85	85	85	85

Ação: 4468 - Operacionalização do Complexo Universitário de Saúde - UERJ

	Meta 2020	Meta 2021	Meta 2022	Meta 2023
Operacionalização do complexo universitário de saúde (Unidade)	300000	300000	300000	300000

Ação: 4528 - Assistência em Unidade de Tratamento Intensivo - SES

	Meta 2020	Meta 2021	Meta 2022	Meta 2023
Ampliação de leitos de UTI disponíveis no SUS (Leitos em UTI)	384	518	652	785

Ação: 8331 - Operacionalização das UPAs 24h Estaduais - SES

	Meta 2020	Meta 2021	Meta 2022	Meta 2023
Média de atendimentos realizados nas UPAs 24h estaduais (Atendimentos / UPA 24h)	2600000	2600000	2600000	2600000

Ação: 8333 - Assistência à Obesidade Mórbida por Cirurgia Bariátrica e Cirurgia Reparadora - SES

	Meta 2020	Meta 2021	Meta 2022	Meta 2023
Proporção de acompanhamentos completos de cirurgia bariátrica (Percentual)	100	100	100	100

Ação: 8340 - Atendimento a Litígios em Saúde - SES

	Meta 2020	Meta 2021	Meta 2022	Meta 2023
Percentual de demandas judiciais em saúde atendidas no ano (Percentual)	100	100	100	100

Ação: 8341 - Assistência Ambulatorial e Hospitalar - SES

	Meta 2020	Meta 2021	Meta 2022	Meta 2023
Média de procedimentos médicos realizados nas unidades estaduais (Procedimento / unidade)	-	-	-	-

Ação: 8343 - Realização de Exames de Imagem para Apoio Diagnóstico e Qualificação do Cuidado - SES

	Meta 2020	Meta 2021	Meta 2022	Meta 2023
Proporção de exames realizados no centro de diagnóstico por imagem (Percentual)	100	100	100	100
Proporção de regiões de saúde atendidas pelas unidades móveis de exames de imagem (Percentual)	100	100	100	100

Programa: Assistência Farmacêutica

Ação: 2714 - Assistência Farmacêutica Básica - SES

	Meta 2020	Meta 2021	Meta 2022	Meta 2023
Municípios que receberam o cofinanciamento da Assistência Farmacêutica na Atenção Básica (Número absoluto)	-	-	-	-

Programa: Atração de Investimentos e Desenvolvimento Econômico

Ação: 2855 - Ampliação e Difusão do Conhecimento do Petróleo e do Meio Físico - DRM

	Meta 2020	Meta 2021	Meta 2022	Meta 2023
Difusão do conhecimento geológico (Unidade)	3	3	3	3

Ação: 2861 - Desenvolvimento dos Distritos Industriais e Logísticos da CODIN - CODIN

	Meta 2020	Meta 2021	Meta 2022	Meta 2023
Taxa de área de industrial ocupada em operação (Percentual)	-	-	-	-

Ação: 2862 - Atração de Investimentos para os Municípios Fluminenses - CODIN

	Meta 2020	Meta 2021	Meta 2022	Meta 2023
Taxa de atendimento aos municípios (Percentual)	-	-	-	-

Ação: 2863 - Apoio ao Investidor na Identificação de Benefícios Fiscais e Tributários - CODIN

	Meta 2020	Meta 2021	Meta 2022	Meta 2023
Taxa de análise e encaminhamento de pleitos de investidores para deliberação (Percentual)	-	-	-	-

Ação: 5397 - Atração de Novas Empresas da Cadeia Produtiva de Rochas Ornamentais - DRM

	Meta 2020	Meta 2021	Meta 2022	Meta 2023
Abertura de processos de novos empreendimentos do setor mineral (Unidade)	25	25	25	25

Ação: 5400 - Apoio à Implantação da Ferrovia EF-118 - SETRANS

	Meta 2020	Meta 2021	Meta 2022	Meta 2023
Percentual da EF-118 implantado (Percentual)	0	0	28	28

Ação: 5411 - Fortalecimento Institucional - CODIN

	Meta 2020	Meta 2021	Meta 2022	Meta 2023
Taxa de prospecção de empresas em feiras em eventos (Percentual)	-	-	-	-

Ação: A518 - Melhoria e Ampliação da Malha Ferroviária para Cargas - SETRANS

	Meta 2020	Meta 2021	Meta 2022	Meta 2023
Aumento do transporte ferroviário de cargas para o Porto do Rio (Percentual)	15	15	15	15

Ação: A519 - Melhoria dos Acessos e da Infraestrutura Complementar dos Portos - SETRANS

	Meta 2020	Meta 2021	Meta 2022	Meta 2023
Acesso rodoviário ao Porto do Rio (Volume diário de caminhões)	-	-	-	2600

Programa: Coordenação Federativa e Desenvolvimento Territorial**Ação: 2742 - Apoio às UPAS 24 Horas Municipalizadas - SES**

	Meta 2020	Meta 2021	Meta 2022	Meta 2023
Média de atendimentos médicos realizados nas UPAs 24h municipalizadas apoiadas (Atendimentos / UPA 24h)	2800000	2800000	2800000	2800000

Ação: 2751 - Qualificação do Planejamento do SUS - SES

	Meta 2020	Meta 2021	Meta 2022	Meta 2023
Proporção de municípios capacitados nos eventos de planejamento em saúde (Percentual)	100	100	100	100

Ação: 3124 - Apoio à Realização de Obras Municipais de Infraestrutura - DER-RJ

	Meta 2020	Meta 2021	Meta 2022	Meta 2023
Comunidades carentes beneficiadas (Unidade)	-	-	-	-

Ação: 4529 - Apoio à Assistência Oftalmológica de Alta Complexidade - SES

	Meta 2020	Meta 2021	Meta 2022	Meta 2023
Proporção de cirurgias de catarata realizadas (Percentual)	85	85	85	85

Ação: 4530 - Apoio à Qualificação da Rede de Terapia Renal Substitutiva - RTRS - SES

	Meta 2020	Meta 2021	Meta 2022	Meta 2023
Ampliação de vagas para terapia renal substitutiva (Vagas para Terapia Renal Substitutiva)	-	-	-	-

Ação: 4584 - Estimulo à Captação de Recursos para o Estado do Rio de Janeiro - SERGB

	Meta 2020	Meta 2021	Meta 2022	Meta 2023
Demandas municipais para captação de recursos federais atendidas (Unidade)	-	-	-	-
Recursos federais captados para o estado do Rio de Janeiro (Reais)	-	-	-	-

Ação: 4587 - Fortalecimento das Ações de Controle e Avaliação - SES

	Meta 2020	Meta 2021	Meta 2022	Meta 2023
Proporção de regiões de saúde com evento para fortalecimento das ações de controle e avaliação realizado (Percentual)	25	25	25	25

Ação: 5631 - Fomento à implantação Projetos Habitação Int Social em Imóveis Públicos - RMMJ - RIOMETROPOLE

	Meta 2020	Meta 2021	Meta 2022	Meta 2023
Redução do custo de implantação de habitação popular, a partir dos projetos do IRM (Percentual)	-	-	<=10%	-

Ação: 5634 - Elaboração do Plano Metropolitano de Saneamento - RIOMETROPOLE

	Meta 2020	Meta 2021	Meta 2022	Meta 2023
Adesão dos municípios da RMRJ ao plano metropolitano de saneamento, a partir do apoio do IRM (Percentual)	-	-	>=80%	-

Ação: 5642 - Promoção de Informações Estatísticas e Espaciais do ERJ - CEPERJ

	Meta 2020	Meta 2021	Meta 2022	Meta 2023
Índice de municípios com base cartográfica atualizada (Unidade)	23	23	23	23
Índice de regiões mapeadas através do levantamento aerofotogramétrico (Unidade)	-	35	35	-

Ação: 8106 - Apoio à Rede de Atenção Psicossocial do Estado do Rio de Janeiro - RAPS - SES

	Meta 2020	Meta 2021	Meta 2022	Meta 2023
Cofinanciamento da Rede de Atenção Psicossocial (RAPS) junto aos municípios (Número absoluto)	88	88	88	88

Ação: 8327 - Fomento à Expansão e à Qualificação da Atenção Primária nos Municípios - SES

	Meta 2020	Meta 2021	Meta 2022	Meta 2023
Cobertura populacional estimada pelas equipes de atenção primária à saúde (Percentual)	>=65%	>=65%	>=65%	>=65%
Razão entre consultas médicas na atenção primária e estimativa de população coberta pela Estratégia Saúde da Família (Razão)	-	-	-	-

Ação: 8330 - Apoio à Saúde da Mulher, Materna e Infantil - SES

	Meta 2020	Meta 2021	Meta 2022	Meta 2023
Percentual de partos normais (Percentual)	>=46,50%	>=46,50%	>=46,50%	>=46,50%

Ação: 8332 - Apoio à Assistência de Alta Complexidade em Cardiologia - SES

	Meta 2020	Meta 2021	Meta 2022	Meta 2023
Abrangência do cofinanciamento do extra teto para cirurgia cardiovascular de alta complexidade (Cirurgias)	250	250	250	250

Ação: 8334 - Apoio à Assistência Oncológica - SES

	Meta 2020	Meta 2021	Meta 2022	Meta 2023
Proporção de acesso à radioterapia (Percentual)	100	100	100	100

Programa: Defesa Agropecuária**Ação: 2116 - Operacionalização do Sistema Unificado de Defesa Agropecuária - SEAPPA**

	Meta 2020	Meta 2021	Meta 2022	Meta 2023
Fiscalização sanitária realizada (Unidade)	6000	6000	6000	6000

Ação: 4449 - Fortalecimento da Defesa Agropecuária do Estado do RJ - SEAPPA

	Meta 2020	Meta 2021	Meta 2022	Meta 2023
Fiscalização sanitária realizada (Unidade)	6000	6000	6000	6000

Programa: Defesa Jurídica do Estado**Ação: A516 - Consultoria Jurídica - PGE**

	Meta 2020	Meta 2021	Meta 2022	Meta 2023
Representatividade anual de atendimentos jurídicos (Percentual)	55	55	55	55

Ação: A517 - Defesa Jurídica - PGE

	Meta 2020	Meta 2021	Meta 2022	Meta 2023
Percentual de processos no polo passivo com decisões favoráveis ou parcialmente favoráveis - êxito total (Percentual)	45	45	45	45

Ação: A529 - Controle da Dívida Ativa - PGE

	Meta 2020	Meta 2021	Meta 2022	Meta 2023
Arrecadação de créditos inscritos na dívida ativa (Reais)	530000000	530000000	530000000	530000000

Ação: A563 - Combate à Corrupção - PGE

	Meta 2020	Meta 2021	Meta 2022	Meta 2023
Recuperação de ativos (impobridade, ilicitude e corrupção) (Reais)	25000000	25000000	25000000	25000000

Programa: Delegação e Regulação de Serviços Públicos

Ação: 2005 - Acompanhamento dos Serviços Públicos Concedidos de Energia e Saneamento - AGENERSA

	Meta 2020	Meta 2021	Meta 2022	Meta 2023
Aplicação de penalidades (Autos de infração)	120	120	120	120
Pesquisa do grau de satisfação do consumidor (Percentual)	75	75	75	75

Ação: 2850 - Regularização da Atividade Mineral - DRM

	Meta 2020	Meta 2021	Meta 2022	Meta 2023
Expansão das campanhas de fiscalização do setor mineral (Unidade)	256,25	262,66	269,22	275,95

Ação: 4463 - Operacionalização da Escola de Regulação do Estado do Rio de Janeiro - AGENERSA

	Meta 2020	Meta 2021	Meta 2022	Meta 2023
Número de pessoas capacitadas pela escola de regulamentação do estado do Rio de Janeiro (Unidade)	25	25	25	25

Ação: 8029 - Acompanhamento dos Serviços Públicos Consorciados de Gestão de Resíduos Sólidos - AGENERSA

	Meta 2020	Meta 2021	Meta 2022	Meta 2023
Municípios consorciados na gestão de resíduos sólidos (Convênio assinado)	8	8	8	8

Ação: 8285 - Regulação e Capacitação em Concessões de Serviços de Transportes - AGETRANSP

	Meta 2020	Meta 2021	Meta 2022	Meta 2023
Número de autos de Infração (Unidade)	-	-	-	-
Número de processos regulatórios (Processos Regulamentados)	-	-	-	-
Número de reclamações de serviços (Registro)	-	-	-	-
Número de usuários atendidos (Usuários)	-	-	-	-
Tempo médio de resposta às reclamações de serviços (Unidade)	-	-	-	-

Ação: A552 - Expansão e Melhoria do Transporte Aeroviário em Parceria - SETRANS

	Meta 2020	Meta 2021	Meta 2022	Meta 2023
Percentual de aeroportos de interesse federal e estadual (PAERJ 2017) concedidos (Percentual)	14	18	54	54

Programa: Desenvolvimento Agropecuário, Pesqueiro e Aquícola Sustentável

Ação: 1050 - Promoção do Melhoramento Genético e Nutrição Animal - Rio Genética - SEAPPA

	Meta 2020	Meta 2021	Meta 2022	Meta 2023
Produção de leite bovino (Litros)	597150	597150	597150	597150
Produtividade de leite bovino (Litros)	1677,50	1677,50	1677,50	1677,50

Ação: 1059 - Desenvolvimento das Cadeias Produtivas do Setor Agropecuário - SEAPPA

	Meta 2020	Meta 2021	Meta 2022	Meta 2023
Área de cadeias produtivas apoiada (Hectares)	35	35	35	35

Ação: 1118 - Apoio Financeiro a Projetos de Fomento - SEAPPA

	Meta 2020	Meta 2021	Meta 2022	Meta 2023
Produtor atendido (Unidade)	1065	1125	1125	1125

Ação: 1625 - Desenvolvimento Rural Sustentável em Microbacias Hidrográficas - RIO RURAL - SEAPPA

	Meta 2020	Meta 2021	Meta 2022	Meta 2023
Produtor familiar em transição para sistema produtivo sustentável (Unidade)	1500	1500	1500	1500

Ação: 2036 - Manutenção e Recuperação de Estradas Vicinais - EMATER

	Meta 2020	Meta 2021	Meta 2022	Meta 2023
Estrada vicinais recuperada/mantida em relação ao quantitativo de produtores rurais existentes no ERJ (Km/produtor)	0,04	0,06	0,08	0,1

Ação: 2175 - Atividades de Assistência Técnica e Extensão Rural - EMATER-RIO - EMATER

	Meta 2020	Meta 2021	Meta 2022	Meta 2023
Percentual de agricultores familiares (AF) assistidos pela EMATER-RIO em relação ao público total assistido (Percentual)	80	82	83	85
Percentual de jovens rurais (JR) assistidos pela EMATER-RIO em relação ao público total assistido (Percentual)	5	6	8	10
Percentual de mulheres rurais assistidas pela EMATER-RIO em relação ao público total assistido (Percentual)	20	22	24	30
Produtores rurais portadores de documentos de qualificação emitidos pela EMATER-RIO em relação ao total de produtores rurais no ERJ (Percentual)	50	60	70	80,00

Ação: 2839 - Monitoramento da Pesca e Aquicultura - FIPERJ

	Meta 2020	Meta 2021	Meta 2022	Meta 2023
Extratos de produção emitidos (Número absoluto)	300	300	300	300
Percentual de municípios costeiros monitorados (Percentual)	80	80	80	80

Ação: 2840 - Pesquisa Aplicada em Pesca e Aquicultura - FIPERJ

	Meta 2020	Meta 2021	Meta 2022	Meta 2023
Percentual de setores beneficiados pelas pesquisas desenvolvidas (Percentual)	100	100	100	100

Ação: 3489 - Desenvolvimento e Adaptação de Tecnologias Agropecuárias - PESAGRO

	Meta 2020	Meta 2021	Meta 2022	Meta 2023
Produtores utilizando tecnologias desenvolvidas e adaptadas pela Pesagro (Unidade)	50	60	60	70

Ação: 4450 - Serviços Laboratoriais e Estatísticos para o Desenvolvimento Agropecuário - PESAGRO

	Meta 2020	Meta 2021	Meta 2022	Meta 2023
Número de solicitantes de exames e diagnósticos laboratoriais (Unidade)	860	910	1000	-
Quantidade de downloads dos boletins do sítio eletrônico da Pesagro (Unidade)	110	130	160	-

Ação: 4451 - Transferência de Tecnologia Através de Materiais Genéticos - PESAGRO

	Meta 2020	Meta 2021	Meta 2022	Meta 2023
Número de produtores utilizando o materiais genéticos e microorganismos disponibilizados pela Pesagro (Unidade)	100	150	150	200

Ação: 8184 - Fomento à Aquicultura e Pesca - FIPERJ

	Meta 2020	Meta 2021	Meta 2022	Meta 2023
Empreendimentos aquícolas monitorados (Percentual)	60	60	60	60
Número de participantes em eventos de pesca e aquicultura (Unidade)	250	250	250	250
Número de visitantes nas unidades demonstrativas (Unidade)	-	-	-	-
Porcentagem de produtores beneficiados com o fornecimento de formas jovens de rã-touro (Percentual)	20	20	20	20
Porcentagem de produtores beneficiados com o fornecimento de formas jovens de tilápia (Percentual)	15	15	15	15

Ação: A551 - Monitoramento da Atividade Pesqueira - FIPERJ

	Meta 2020	Meta 2021	Meta 2022	Meta 2023
Percentual de municípios costeiros monitorados (Percentual)	80	80	80	80

Programa: Desenvolvimento Científico, Tecnológico e Inovativo**Ação: 2153 - Fomento para Estudos e Pesquisas da UERJ - FAPERJ**

	Meta 2020	Meta 2021	Meta 2022	Meta 2023
Bolsas concedidas - UERJ (Bolsas concedidas)	8784	9000	9100	9200

Ação: 2157 - Fomento para Estudos e Pesquisas da UENF - FAPERJ

	Meta 2020	Meta 2021	Meta 2022	Meta 2023
Bolsas concedidas- UENF (Bolsas concedidas)	14772	14900	15000	15100

Ação: 2223 - Fomento para Estudos e Pesquisas da UEZO - FAPERJ

	Meta 2020	Meta 2021	Meta 2022	Meta 2023
Bolsas concedidas - UEZO (Bolsas concedidas)	100	150	200	250

Ação: 2232 - Desenvolvimento de Estudos e Pesquisas através da FAPERJ - FAPERJ

	Meta 2020	Meta 2021	Meta 2022	Meta 2023
Anais de eventos impresso ou on line dos pesquisadores apoiados pela FAPERJ (Unidade)	10	10	10	10
Áreas de pesquisa onde a FAPERJ tem atuação por meio do apoio aos seus pesquisadores (Unidade)	10	10	10	10
Artigos publicados em periódicos indexados por pesquisadores apoiados pela FAPERJ (Unidade)	50	50	50	50
Capítulos de livros indexados com ISBN (International Standard Book Number) produzidos por pesquisadores apoiados pela FAPERJ (Unidade)	15	15	15	15
Laboratórios envolvidos (Unidade)	20	20	20	20
Livros indexados com ISBN (International Standard Book Number) publicados por pesquisadores apoiados pela FAPERJ (Unidade)	20	20	20	20
Mapas produzidos por pesquisadores apoiados pela FAPERJ (Unidade)	2	2	2	2
Maquetes produzidos por pesquisadores apoiados pela FAPERJ (Unidade)	2	2	2	2
Partituras produzidas por pesquisadores apoiados pela FAPERJ (Unidade)	5	5	5	5
Patentes concedidas aos pesquisadores apoiados pela FAPERJ (Unidade)	3	3	3	3
Patentes depositadas por pesquisadores apoiados pela FAPERJ (Unidade)	3	3	3	3
Pesquisadores e empreendedores envolvidos apoiados pela FAPERJ (Unidade)	50	50	50	50
Processos desenvolvidos por pesquisadores apoiados pela FAPERJ (Unidade)	10	10	10	10
Programas de excelência em pós-graduação envolvidos em projetos apoiados pela FAPERJ (Unidade)	50	50	50	50
Projetos apoiados pela FAPERJ (Unidade)	100	100	100	100

Ação: 2830 - Divulgação e Popularização da Ciência - CECIERJ

	Meta 2020	Meta 2021	Meta 2022	Meta 2023
Atividades de divulgação científica desenvolvidas, em todas as regiões do estado (Pessoas atendidas)	20000	22000	24000	25000

Ação: 2924 - Apoio à Produção Industrial e Distribuição de Medicamentos do IVB - IVB

	Meta 2020	Meta 2021	Meta 2022	Meta 2023
Imunobiológicos distribuídos (Número de ampolas por unidade)	204000	204000	204000	204000
Medicamentos distribuídos para o SUS (Número de cápsulas/comprimidos por unidade)	25791340	14422592	15887620	17503432

Ação: 3014 - Fomento à Inovação Tecnológica - FAPERJ

	Meta 2020	Meta 2021	Meta 2022	Meta 2023
Cultivar protegida (Unidade)	10	10	10	10
Cultivar registrada no Registro Nacional de Cultivares (RNC) (Unidade)	10	10	10	10
Empresas criadas (Número de empresas criadas)	10	10	10	10
Número de softwares desenvolvidos por pesquisadores apoiados pela FAPERJ (Unidade)	5	5	5	5
Número de startups criadas por inventores independentes apoiados pela FAPERJ (Unidade)	5	5	5	5
Patentes concedidas aos pesquisadores apoiados pela FAPERJ (Unidade)	3	3	3	3
Patentes depositadas por pesquisadores apoiados pela FAPERJ (Unidade)	3	3	3	3
Pesquisadores e empreendedores envolvidos apoiados pela FAPERJ (Unidade)	50	50	50	50
Processos desenvolvidos por pesquisadores apoiados pela FAPERJ (Unidade)	10	10	10	10
Produtos desenvolvidos por pesquisadores apoiados pela FAPERJ (Unidade)	10	10	10	10
Projetos apoiados pela FAPERJ (Unidade)	100	100	100	100
Topografia de circuito registrada por pesquisadores apoiados pela FAPERJ (Unidade)	2	2	2	2

Ação: 4525 - Apoio à Pesquisa e Inovação em Saúde - SES

	Meta 2020	Meta 2021	Meta 2022	Meta 2023
Número de produções acadêmicas e/ou técnicas realizadas relacionadas às pesquisas fomentadas (Número absoluto)	4	4	4	4

Ação: 4588 - Suporte a Estudantes e Pesquisadores - CECIERJ

	Meta 2020	Meta 2021	Meta 2022	Meta 2023
Apoiar as políticas de iniciação científica, tecnológica e inovativa (Pessoas atendidas)	7500	8500	10000	11500

Ação: 5379 - Promoção de Intercâmbio para Estudo e Pesquisa - FAPERJ

	Meta 2020	Meta 2021	Meta 2022	Meta 2023
Ações resultantes de acordos com instituições estrangeiras (Unidade)	10	15	20	25

Ação: 5636 - Fomento ao Conhecimento Técnico-Científico em Engenharia, Arquitetura e TI - RIOMETROPOLE

	Meta 2020	Meta 2021	Meta 2022	Meta 2023
Publicações sobre a temática metropolitana a partir de incentivos do IRM (Unidade)	-	-	-	-

Ação: 5663 - Desenvolvimento de Ecossistemas Inovativos - SECTI

	Meta 2020	Meta 2021	Meta 2022	Meta 2023
Empreendedores atendidos (Unidade)	200	200	200	200

Ação: 5664 - Fortalecimento da Cidadania Digital - SECTI

	Meta 2020	Meta 2021	Meta 2022	Meta 2023
Projetos de inclusão digital implantados (Unidade)	2	3	7	6

Ação: 5665 - Incentivo Público à Eficiência Energética - SECTI

	Meta 2020	Meta 2021	Meta 2022	Meta 2023
Implantação da eficiência energética em prédios públicos (Unidade)	1	1	1	1

Ação: 5666 - Divulgação e Popularização da Ciência e Tecnologia - SECTI

	Meta 2020	Meta 2021	Meta 2022	Meta 2023
Caravana das ciências (Percentual)	100	100	100	100
Participantes da feira de ciências, tecnologia e cultura (Unidade)	1500	1500	1500	1500
Visitas a espaços científicos oferecidas (Unidade)	60	60	60	60

Ação: 5667 - Apoio à Implantação de Parques, Polos e Clusters Tecnológicos - SECTI

	Meta 2020	Meta 2021	Meta 2022	Meta 2023
Termos de cooperação com empresas assinado (Unidade)	5	5	5	5

Ação: 5668 - StartupRio - SECTI

	Meta 2020	Meta 2021	Meta 2022	Meta 2023
Empreendedores atendidos na StartupRio (Unidade)	200	200	200	200

Ação: 8038 - Fomento à Formação Superior à Distância - CECIERJ - FAPERJ

	Meta 2020	Meta 2021	Meta 2022	Meta 2023
Bolsas concedidas - CECIERJ (Bolsas concedidas)	1740	1800	1850	1900

Ação: 8317 - Operacionalização do Museu Ciência e Vida - CECIERJ

	Meta 2020	Meta 2021	Meta 2022	Meta 2023
Alcance populacional do museu ciência e vida (Pessoas atendidas)	14700	17000	20000	23000

Ação: 8319 - Promoção de Eventos Científicos e Modernização de Espaços Científicos Culturais - IVB

	Meta 2020	Meta 2021	Meta 2022	Meta 2023
Número de participantes em curso e eventos realizados (Nº de participantes em curso/evento)	610	610	610	610

Ação: 8345 - Desenvolvimento Tecnológico, Produção Industrial e Distribuição de Medicamentos - IVB

	Meta 2020	Meta 2021	Meta 2022	Meta 2023
Imunobiológicos distribuídos (Nº de ampolas por unidade)	204000	204000	204000	204000
Medicamentos distribuídos para o SUS (Nº de cápsulas/comprimidos por unidade)	25791340	14422592	15887620	17503432
Número de tiras de glicose distribuída (Nº de tiras por unidade)	1000000	1000000	1000000	1000000

Programa: Desenvolvimento do Turismo

Ação: 1018 - Expansão, Modernização e Gestão do Transporte Aeroviário - SETRANS

	Meta 2020	Meta 2021	Meta 2022	Meta 2023
Evolução do número de passageiros transportados (aeroporto de Angra dos Reis) (Percentual)	30	50	100	150

Ação: 1110 - Reconhecimento e Valorização do Artesão e da Atividade Artesanal - SETUR

	Meta 2020	Meta 2021	Meta 2022	Meta 2023
Aumento do número de artesãos cadastrados (Unidade)	-	-	-	-

Ação: 1666 - Fortalecimento Institucional do Setor Turístico - PRODETUR - RJ - SETUR

	Meta 2020	Meta 2021	Meta 2022	Meta 2023
Aumento do número de projetos de desenvolvimento do turismo (Unidade)	-	-	-	-

Ação: 2027 - Formalização da Atividade Turística no Rio de Janeiro - TURISRIO

	Meta 2020	Meta 2021	Meta 2022	Meta 2023
Atividades turísticas cadastradas no CADASTUR (Unidade)	10011	14011	18011	22011

Ação: 2965 - Fomento, Gestão e Monitoramento da Atividade Turística do Est do Rio de Janeiro - TURISRIO

	Meta 2020	Meta 2021	Meta 2022	Meta 2023
Percentual de instâncias de governança de turismo fortalecidas no Estado - regionais (Percentual)	12	12	12	12
Percentual de Instâncias de governança municipais de turismo fortalecidas no Estado - municípios (Percentual)	33	23	22	22

Ação: 2966 - Participação, Promoção e Produção de Eventos Turísticos - TURISRIO

	Meta 2020	Meta 2021	Meta 2022	Meta 2023
Fluxo turístico originados de feiras, eventos e congressos (Percentual)	1,2	1,5	1,8	2,1

Ação: 4475 - Estruturação e Qualificação das Instituições Públicas e Privadas - SETUR

	Meta 2020	Meta 2021	Meta 2022	Meta 2023
Avaliação das capacitações e visitas realizadas (Unidade)	-	-	-	-

Ação: 4489 - Fomento, Promoção e Desenvolvimento do Turismo no Estado do Rio de Janeiro - SETUR

	Meta 2020	Meta 2021	Meta 2022	Meta 2023
Percentual de visitantes no interior do Rio de Janeiro (Percentual)	-	-	-	-

Ação: 5512 - Revitalização das Áreas de Interesse Turístico - TURISRIO

	Meta 2020	Meta 2021	Meta 2022	Meta 2023
Percentual de municípios beneficiados com sinalização turística no ERJ (Percentual)	25	25	25	25

Programa: Desenvolvimento Urbano e Rural
Ação: 3122 - Execução de Obras Civas e Urbanização - DER-RJ

	Meta 2020	Meta 2021	Meta 2022	Meta 2023
Comunidades carentes beneficiadas (Unidade)	-	-	-	-

Ação: 3461 - Implantação de Projetos de Infraestrutura - SEINFRA

	Meta 2020	Meta 2021	Meta 2022	Meta 2023
Número de habitantes atendidos (Unidade)	3000	3000	3000	3000

Ação: 3979 - Cidades Sustentáveis - INEA

	Meta 2020	Meta 2021	Meta 2022	Meta 2023
Visitantes do Parque Estadual dos Três Picos (número de visitantes por ano)	10000	12000	12000	12000

Ação: 4511 - Zona Portuária - Ativação Urbana Sustentável - SEDEERI

	Meta 2020	Meta 2021	Meta 2022	Meta 2023
Ações sociais, esportivas e culturais impulsionadas (Unidade)	0	0	0	11
Novos empreendimentos instalados (Unidade)	0	0	0	2

Ação: 5703 - Implementação do Comunidade Cidade - SEINFRA

	Meta 2020	Meta 2021	Meta 2022	Meta 2023
Número de habitantes atendidos (Unidade)	3000	3000	3000	3000

Ação: 5706 - Desenvolvimento da Infraestrutura dos Municípios - Jogando Junto - SEINFRA

	Meta 2020	Meta 2021	Meta 2022	Meta 2023
Intervenções realizadas em município em parceria com o Estado (km)	10	10	10	10
Número de habitantes atendidos (Unidade)	3000	3000	3000	3000

Programa: Direitos do Consumidor
Ação: 2858 - Manutenção, Criação e Acreditação de Laboratórios - IPEM-RJ

	Meta 2020	Meta 2021	Meta 2022	Meta 2023
Percentual de laboratórios acreditados (Percentual)	25	50	50	50

Ação: 4142 - Normas de Verificação da Conformidade de Produtos e Serviços - IPEM-RJ

	Meta 2020	Meta 2021	Meta 2022	Meta 2023
Percentual de empresas fiscalizadas e consideradas irregulares pelo IPEM-RJ (Percentual)	30	30	30	30

Ação: 8271 - Promoção, Fiscalização e Assistência aos Direitos do Consumidor - PROCON-RJ

	Meta 2020	Meta 2021	Meta 2022	Meta 2023
Número de atendimentos no app PROCON-RJ e no sítio eletrônico realizados (Número absoluto)	17678,40	17678,40	17678,40	17678,40
Número de conciliações realizadas (Número absoluto)	17678,40	17678,40	17678,40	17678,40
Numero de consumidores e fornecedores certificados pela palestras ministradas (Número absoluto)	150	150	150	150
Número de mutirões realizados (Número absoluto)	2	2	2	2
Número de Postos de Atendimento implementados (Numérica absoluta)	8	8	8	8
Percentual de denúncias analisadas em relação às denúncias totais (Percentual)	70	70	70	70

Ação: 8348 - Serviço Metrológico - IPEM-RJ

	Meta 2020	Meta 2021	Meta 2022	Meta 2023
Percentual de reprovação de balanças comerciais (Percentual)	0,6	0,5	0,5	0,5
Percentual de reprovação de bombas medidoras de combustível (Percentual)	1	0,8	0,8	1
Percentual de reprovação de cronotacógrafos* (Percentual)	0,2	0,2	0,1	0,1

Programa: Economia Criativa**Ação: 4504 - Fomento à Pesquisa e Inovação no Setor Cultural - SECEC**

	Meta 2020	Meta 2021	Meta 2022	Meta 2023
Fomento à pesquisa e inovação no setor cultural (Unidade)	-	-	-	-

Ação: 4516 - Capacitação de Empreendimentos Criativos - Rio Criativo e Lab RJ - SECEC

	Meta 2020	Meta 2021	Meta 2022	Meta 2023
Capacitação empreendedora - Rio Criativo e LAB RJ (Unidade)	2000	2000	2000	2000

Ação: 4592 - Estimulo ao Empreendedorismo Criativo - SECEC

	Meta 2020	Meta 2021	Meta 2022	Meta 2023
Estímulo ao empreendedorismo criativo (Unidade)	20	20	20	20

Ação: 5673 - Implantação de Incubadora de Empreendimento Criativo - Lab RJ - SECEC

	Meta 2020	Meta 2021	Meta 2022	Meta 2023
Implantação de incubadora de empreendimento criativo - LAB RJ (Quantidade acumulada)	40	40	40	40

Ação: A576 - Potencialização de Polo de Economia Criativa - Cidades Criativas RJ - SECEC

	Meta 2020	Meta 2021	Meta 2022	Meta 2023
Potencialização do polo de economia criativa - Cidades Criativas RJ (Unidade)	1000	1000	1000	1000

Programa: Educação Básica**Ação: 1052 - Ampliação da Educação Integral e Educação em Tempo Integral - SEEDUC**

	Meta 2020	Meta 2021	Meta 2022	Meta 2023
Índice de Desenvolvimento de Educação Básica - IDEB (Adimensional)	-	-	-	4,50
Percentual de alunos em tempo integral (Percentual)	-	-	-	20
Percentual de escolas da Rede com Educação em Tempo Integral (Percentual)	-	-	-	40

Ação: 2312 - Realização de Atividades Extracurriculares - SEEDUC

	Meta 2020	Meta 2021	Meta 2022	Meta 2023
Índice de Desenvolvimento de Educação Básica - IDEB (Adimensional)	-	-	-	4,50

Ação: 2313 - Educação para Públicos Especiais - SEEDUC

	Meta 2020	Meta 2021	Meta 2022	Meta 2023
Percentual de professores de escolas indígenas capacitados (Percentual)	100	100	100	100

Ação: 2318 - Aprimoramento e Efetividade do Ensino Público - SEEDUC

	Meta 2020	Meta 2021	Meta 2022	Meta 2023
Índice de Desenvolvimento de Educação Básica - IDEB (Adimensional)	-	-	-	4,50
Percentual de escolas com laboratório de ciências (Percentual)	-	-	-	-
Percentual de escolas com laboratório de informática móvel (Percentual)	-	-	-	0,70

Ação: 2691 - Avaliação do Sistema Educacional do ERJ - SEEDUC

	Meta 2020	Meta 2021	Meta 2022	Meta 2023
Índice de Desenvolvimento de Educação Básica - IDEB (Adimensional)	-	-	-	4,50

Ação: 2693 - Correção do Fluxo Escolar - SEEDUC

	Meta 2020	Meta 2021	Meta 2022	Meta 2023
Taxa de distorção idade-série (Percentual)	-	-	-	0,38

Ação: 2829 - Suporte para Acesso ao Ensino Superior - Pré-Vestibular Social - CECIERJ

	Meta 2020	Meta 2021	Meta 2022	Meta 2023
Formação de alunos para ingresso no vestibular (Aluno matriculado)	1740	1740	1740	1740

Ação: 4462 - Implantação de Cursos à Distância - CECIERJ

	Meta 2020	Meta 2021	Meta 2022	Meta 2023
Formação continuada na plataforma EAD (Aluno matriculado)	>=30	>=30	>=30	>=30

Ação: 4534 - Incentivo à Permanência e Conclusão Escolar do Ensino Médio/Técnico - FAETEC

	Meta 2020	Meta 2021	Meta 2022	Meta 2023
Taxa de reprovação e abandono no ensino médio (Percentual)	-	-	-	0,10

Ação: 4535 - Intercâmbio e Internacionalização da Educação Básica/Técnica - FAETEC

	Meta 2020	Meta 2021	Meta 2022	Meta 2023
Expansão do número de docentes, gestores e discentes da FAETEC assistidos em intercâmbios internacionais (Percentual)	-	-	-	-

Ação: 4536 - Monitoramento do Desempenho Acadêmico da Educação Básica/Técnica - FAETEC

	Meta 2020	Meta 2021	Meta 2022	Meta 2023
Avaliação padronizada de desempenho dos alunos da FAETEC por instituição externa (Percentual)	-	-	-	-

Ação: 4537 - Realização de Atividades de Integração Curricular da Educação Básica/Técnica - FAETEC

	Meta 2020	Meta 2021	Meta 2022	Meta 2023
Número de participantes em atividades de integração da FAETEC (Unidade)	-	-	-	-

Ação: 4538 - Aprimoramento e Efetividade do Ensino Público na Educação Básica/Técnica - FAETEC

	Meta 2020	Meta 2021	Meta 2022	Meta 2023
Taxa de renovação e implantação das matrizes curriculares dos cursos de educação básica e técnica (Percentual)	100	100	100	100

Ação: 5622 - Educação Militar e Cívico-Militar - SEEDUC

	Meta 2020	Meta 2021	Meta 2022	Meta 2023
Índice de Desenvolvimento de Educação Básica - IDEB (Adimensional)	-	-	-	4,50

Ação: 8347 - Fortalecimento da Educação Básica - CEJA - CECIERJ

	Meta 2020	Meta 2021	Meta 2022	Meta 2023
Formação de Jovens e adultos no ensino médio e fundamental (Número de alunos matriculados)	9400	9400	9400	9400

Programa: Empreendedorismo e Apoio às Empresas

Ação: 2265 - Apoio ao Pesquisador na Empresa - FAPERJ

	Meta 2020	Meta 2021	Meta 2022	Meta 2023
Empresas apoiadas (Empresas apoiadas)	20	20	20	20

Ação: 2846 - Fomento aos Arranjos Produtivos Locais - SEDEERI

	Meta 2020	Meta 2021	Meta 2022	Meta 2023
Número de empresas inseridas ao Arranjo Produtivo Local (APL) (Número de empresas)	10	10	10	10

Ação: 2856 - Serviço de Registro Empresarial - JUCERJA

	Meta 2020	Meta 2021	Meta 2022	Meta 2023
Tempo médio de abertura de empresas (Número absoluto)	<=2	<=2	<=2	<=2

Ação: 3639 - Modernização do Sistema de Registro Empresarial - SRE - JUCERJA

	Meta 2020	Meta 2021	Meta 2022	Meta 2023
Percentual de processos protocolizados pela internet (Percentual)	10	15	18	20

Ação: 4493 - Melhoria do Ambiente de Negócios nos Municípios Fluminenses - Projeto CRESCE RIO - SEDEERI

	Meta 2020	Meta 2021	Meta 2022	Meta 2023
Número de empresários e/ou empreendedores instruídos - Projeto Cresce Rio (Unidade)	300	300	300	300

Ação: 4499 - Apoio Técnico e Institucional às Micros, Pequenas Empresas e Indústrias - SEDEERI

	Meta 2020	Meta 2021	Meta 2022	Meta 2023
Número de micro, pequenas empresas e indústrias apoiadas (Unidade)	14	14	14	14

Ação: 4512 - Empreendedorismo e Inovação na Produção de Alimentos Orgânicos - SEDEERI

	Meta 2020	Meta 2021	Meta 2022	Meta 2023
Aumento da capacidade produtiva nas propriedades influenciadas pelo programa de inovação na produção de alimentos orgânicos do estado do Rio de Janeiro (Percentual)	40,0	40,0	40,0	40,0
Hectares de terras produtivas influenciadas pelo programa de inovação na produção de alimentos orgânicos do estado do Rio de Janeiro (Hec)	-	-	-	300
Número de trabalhadores influenciados na produção, distribuição e comercialização pelo programa de inovação na produção de alimentos orgânicos do estado do Rio de Janeiro (Unidade)	300	300	300	300

Ação: 5669 - Polo de Desenvolvimento Empreendedor - SEDEERI

	Meta 2020	Meta 2021	Meta 2022	Meta 2023
Número de estações de trabalho disponibilizados/ocupados (Unidade)	-	-	-	100
Número de iniciativas aceleradas no polo de desenvolvimento empreendedor (Unidade)	-	-	-	2
Número de iniciativas incubadas no polo de desenvolvimento empreendedor do estado do Rio de Janeiro (Unidade)	-	-	-	2
Número de instituições envolvidas na implementação e desenvolvimento do polo empreendedor do estado do Rio de Janeiro (Unidade)	-	-	-	4

Ação: 5672 - Promoção do Comércio Exterior - Marca Internacional RJ - SEDEERI

	Meta 2020	Meta 2021	Meta 2022	Meta 2023
Número de participantes em eventos de promoção do comércio exterior (Unidade)	135	-	-	-

Ação: 8266 - Financiamento a Micro, Pequenas, Médias e Grandes Empresas no ERJ - AGERIO

	Meta 2020	Meta 2021	Meta 2022	Meta 2023
Empresas financiadas utilizando o funding FREMF (Unidade)	11	11	11	11

Ação: 8273 - Fomento à Comercialização dos Produtos e Serviços Fluminenses - Compra Rio - SEDEERI

	Meta 2020	Meta 2021	Meta 2022	Meta 2023
Número de empresas participantes no programa (Número de empresas)	15	15	15	15

Ação: A438 - Implementação do Sistema REGIN-RJ nos Municípios e Secretarias de Estado - JUCERJA

	Meta 2020	Meta 2021	Meta 2022	Meta 2023
Taxa de adesão dos municípios ao sistema REGIN-RJ (percentual)	6	98	100	100

Ação: A439 - Implantação e Operacionalização das Delegacias Regionais e Protocolos Avançados - JUCERJA

	Meta 2020	Meta 2021	Meta 2022	Meta 2023
Número de servidores treinados (Número absoluto)	12	6	6	6
Percentual de municípios com unidades capacitadas (Percentual)	4,76	3,17	3,17	3,17

Ação: A560 - Incentivo ao Empreendedorismo na Zona Oeste do Rio - UEZO

	Meta 2020	Meta 2021	Meta 2022	Meta 2023
Taxa de empreendedores da Zona Oeste do município do Rio de Janeiro que concluíram a capacitação (Percentual)	50	50	68	68

Ação: A562 - Apoio Financeiro à Projetos de Empresas Fluminenses - AGERIO

	Meta 2020	Meta 2021	Meta 2022	Meta 2023
Empresas financiadas (Unidade)	69	76	79	83

Programa: Ensino Superior
Ação: 2207 - Apoio à Residência na UERJ - UERJ

	Meta 2020	Meta 2021	Meta 2022	Meta 2023
Número de residentes na UERJ (Unidade)	870	870	870	870

Ação: 2258 - Integração UERJ e Sociedade - UERJ

	Meta 2020	Meta 2021	Meta 2022	Meta 2023
Integração UERJ e sociedade - projetos de extensão (Unidade)	82	82	82	82

Ação: 2267 - Incentivo à Permanência Discente - UERJ

	Meta 2020	Meta 2021	Meta 2022	Meta 2023
Incentivo à permanência discente (Unidade)	9200	9200	9200	9200

Ação: 2268 - Apoio à Formação do Estudante - UERJ - UERJ

	Meta 2020	Meta 2021	Meta 2022	Meta 2023
Apoio a formação do estudante de graduação (Unidade)	50	50	50	50

Ação: 2816 - Prevenção à Evasão Discente - UENF

	Meta 2020	Meta 2021	Meta 2022	Meta 2023
Taxa de permanência escolar dos alunos cotistas em relação aos alunos não cotistas (Percentual)	> 0%	> 0%	> 0%	> 0%

Ação: 2819 - Apoio ao Ensino, Pesquisa e Extensão da UENF - UENF

	Meta 2020	Meta 2021	Meta 2022	Meta 2023
Comparação de número de alunos formados no ano n em relação aos alunos formados no ano n-1 (Percentual)	n-1 >= 0%	n-1 >= 1%	n-1 >= 2%	n-1 >= 3%
Número de artigos publicados (Unidade)	460	460	460	460
Número de patentes registradas (Unidade)	8	8	8	8

Ação: 2828 - Operacionalização do Curso Superior à Distância - CECIERJ

	Meta 2020	Meta 2021	Meta 2022	Meta 2023
Percentual de alunos que finalizaram a pós-graduação à distância, em todas as regiões do Estado (Percentual)	>=30%	>=30%	>=30%	>=30%
Percentual de alunos que finalizaram o ensino superior à distância, em todas as regiões do Estado (Percentual)	>=25%	>=25%	>=25%	>=25%

Ação: 2831 - Apoio ao Ensino, Pesquisa, Extensão e Inovação na UEZO - UEZO

	Meta 2020	Meta 2021	Meta 2022	Meta 2023
Avaliação quadrienal CAPES (Unidade)	-	-	-	3
Índice Geral de Curso (IGC) - INEP (Unidade)	-	-	-	4

Ação: 2832 - Incentivo à Permanência e ao Desenvolvimento Discente - UEZO

	Meta 2020	Meta 2021	Meta 2022	Meta 2023
Evasão discente (Percentual)	31	30	30	29
Evasão dos discentes cotistas (Percentual)	27	27	26	26

Ação: 3481 - Desenvolvimento do Ensino, da Pesquisa e da Extensão - UERJ

	Meta 2020	Meta 2021	Meta 2022	Meta 2023
Interação UERJ X sociedade: cursos, mostras, feiras, oficinas e congressos oferecidos (Unidade)	8	8	8	9

Ação: 4457 - Implantação de Cursos de Nível Superior - EAD - CECIERJ

	Meta 2020	Meta 2021	Meta 2022	Meta 2023
Aumento do número de alunos matriculados nos cursos de ensino superior à distância (Unidade)	1500	1500	-	-

Ação: 4531 - Incentivo à Permanência e Conclusão do Ensino Superior - FAETEC

	Meta 2020	Meta 2021	Meta 2022	Meta 2023
Taxa de reprovação e abandono no ensino superior (Percentual)	45	35	28	20

Programa: Esporte, Cidadania e Desenvolvimento**Ação: 1055 - Desenvolvimento do Esporte de Alto Rendimento - SEELJE**

	Meta 2020	Meta 2021	Meta 2022	Meta 2023
Atletas de alto rendimento apoiados pelo Estado em pódios (Unidade)	11	11	16	16

Ação: 2085 - Fomento ao Desenvolvimento da Prática Esportiva - SEELJE

	Meta 2020	Meta 2021	Meta 2022	Meta 2023
Fomento ao desenvolvimento da prática esportiva (Unidade)	160	160	240	240

Ação: 3930 - Gerenciamento de Equipamento Esportivo - SEELJE

	Meta 2020	Meta 2021	Meta 2022	Meta 2023
Gerenciamento de equipamento esportivo (Unidade)	6	6	9	9

Ação: 4447 - Fomento ao Esporte Feminino - Empoderadas - SEELJE

	Meta 2020	Meta 2021	Meta 2022	Meta 2023
Fomento ao esporte feminino - Empoderadas (Unidade)	800	1500	1700	2000

Ação: 4448 - Realização do RJ Mais Inclusão - SEELJE

	Meta 2020	Meta 2021	Meta 2022	Meta 2023
Idosos e pessoas com deficiência atendidos no programa RJ+ Inclusão (Unidade)	1000	1200	1200	1400

Ação: 8034 - Realização do RJ Mais Esporte - SEELJE

	Meta 2020	Meta 2021	Meta 2022	Meta 2023
Núcleos do RJ + Esporte em funcionamento (Unidade)	230	190	188	168

Ação: 8283 - Promoção de Centros de Referência da Juventude do Estado do Rio de Janeiro - SEELJE

	Meta 2020	Meta 2021	Meta 2022	Meta 2023
Número de jovens capacitados nos centros de referência da juventude (Unidade)	2168	2320	2375	2425

Ação: A535 - Fomento ao Desenvolvimento da Prática Esportiva Via Lei de Incentivo - SEELJE

	Meta 2020	Meta 2021	Meta 2022	Meta 2023
Fomento ao desenvolvimento da prática esportiva (Unidade)	160	160	240	240

Programa: Fortalecimento da Gestão Pública
Ação: 1079 - Modernização da Gestão da FIA - FIA-RJ

	Meta 2020	Meta 2021	Meta 2022	Meta 2023
Percentual de unidades da FIA com ligação em rede informatizada (Percentual)	30	30	30	10

Ação: 2039 - Operacionalização das Aeronaves da SSMGSI - SSM

	Meta 2020	Meta 2021	Meta 2022	Meta 2023
Número de dias de indisponibilidade das aeronaves do SSMGSI (Unidade)	20	20	20	20

Ação: 2355 - Serviço de Comunicação e Divulgação - SECCG

	Meta 2020	Meta 2021	Meta 2022	Meta 2023
Número de ações divulgadas pelo governo do estado do Rio de Janeiro (Unidade)	1637	3262	3262	3262

Ação: 4470 - Estudos e Pesquisas em Políticas Públicas e Desenvolvimento Econômico do ERJ - CEPERJ

	Meta 2020	Meta 2021	Meta 2022	Meta 2023
Índice de municípios inscritos no sistema web para ICMS ecológico (Unidade)	45	47	-	-
Índice de tópicos tratados nos relatórios socioeconômicos (Unidade)	4	4	4	4

Ação: 4473 - Desenvolvimento de Pessoas - INEA

	Meta 2020	Meta 2021	Meta 2022	Meta 2023
Percentual de servidores capacitados (Percentual)	25	25	25	25

Ação: 4506 - Gestão de Documentos, Preservação da Memória do ERJ e Acesso à informação - SECCG

	Meta 2020	Meta 2021	Meta 2022	Meta 2023
Quantidade de acervos de valor permanente que receberam tratamento técnico. (Unidade)	5	5	5	5
Quantidade de órgãos aprovaram e publicaram os planos de classificação e tabelas de temporalidade (Unidade)	5	5	5	5
Quantidade de requisições de documentos o APERJ atendeu. (Unidade)	3000	3000	3000	3000

Ação: 4508 - Design de Serviços e Soluções para o Fortalecimento do Setor Público Fluminense - SECCG

	Meta 2020	Meta 2021	Meta 2022	Meta 2023
Número de servidores capacitados (Unidade)	350	350	350	350

Ação: 4521 - Implementação das Ações do Depósito Público - SECCG

	Meta 2020	Meta 2021	Meta 2022	Meta 2023
Reformas e manutenções realizadas (Unidade)	1	1	1	1

Ação: 4562 - Aquisição de recursos de informática e tecnologia da informação para o GSI - GSI

	Meta 2020	Meta 2021	Meta 2022	Meta 2023
Percentual dos funcionários do GSI satisfeitos, em relação aos recursos de informática e TI adquiridos para assessoria do governador do Estado (Percentual)	95	95	95	95

Ação: 4563 - Reforma e ampliação da estrutura do GSI - GSI

	Meta 2020	Meta 2021	Meta 2022	Meta 2023
Percentual dos funcionários do GSI satisfeitos, em relação aos serviços de reforma e ampliação na estrutura física do órgão (Percentual)	95	95	95	95

Ação: 4564 - Operacionalização das lanchas do GSI - GSI

	Meta 2020	Meta 2021	Meta 2022	Meta 2023
Número de dias de indisponibilidade das lanchas do GSI (Unidade)	20	20	20	20

Ação: 4566 - Reequipamento da SSMGSI - SSM

	Meta 2020	Meta 2021	Meta 2022	Meta 2023
Percentual de equipamentos da SSMGSI atualizados (Percentual)	80	15	25	10

Ação: 4567 - Reforma e ampliação da estrutura física da SSMGSI - SSM

	Meta 2020	Meta 2021	Meta 2022	Meta 2023
Percentual dos funcionários da SSMGSI satisfeitos, em relação aos serviços de reforma e ampliação na estrutura física do órgão (Percentual)	95	95	95	95

Ação: 5447 - Disseminação e Dinamização de Atividades Acadêmicas e culturais - CEPERJ

	Meta 2020	Meta 2021	Meta 2022	Meta 2023
Índice de alcance dos eventos culturais realizados na fundação CEPERJ (Unidade)	100	100	150	250
Índice de inscrição na biblioteca digital CEPERJ (Unidade)	60	100	150	200

Ação: 5625 - Reestruturação Organizacional da CEHAB e Habilitação de Créditos - FCVS na CAIXA - CEHAB-RJ

	Meta 2020	Meta 2021	Meta 2022	Meta 2023
Número de pessoas contratadas a partir de concurso público viabilizado pelo estudo técnico realizado (Unidade)	-	-	-	-
Total de recursos revertidos para o tesouro do estado, através da recuperação do Fundo de Compensação de Variações Salariais - FCVS, junto à Caixa Econômica Federal (Unidade)	-	-	-	-

Ação: 5637 - Realização de Concurso para Provimento de Cargos Públicos - CECIERJ - CECIERJ

	Meta 2020	Meta 2021	Meta 2022	Meta 2023
Preenchimento de cargos vagos através de concurso público (Percentual)	100	100	100	100

Ação: 5641 - Aperfeiçoamento da Gestão Pública - Certificação CEPERJ - CEPERJ

	Meta 2020	Meta 2021	Meta 2022	Meta 2023
Índice de órgãos governamentais capacitados e certificados (Unidade)	1	6	10	10

Ação: 5662 - Reestruturação da Gestão de Convênios - SECCG

	Meta 2020	Meta 2021	Meta 2022	Meta 2023
Diminuição no número de inconsistências e pendências nos processos de celebração de convênios através do CONVERJ (Unidade)	-	-	-	-

Ação: 8274 - Aprimoramento da Cultura de Qualidade na Gestão Pública - SEDEERJ

	Meta 2020	Meta 2021	Meta 2022	Meta 2023
Número de instituições que enviaram pessoas para serem capacitadas nos treinamento de gestão da qualidade no PQR (Unidade)	120	120	120	120
Número de instituições que subiram de nível na certificação do prêmio Qualidade Rio do ano em relação ao ano anterior (Unidade)	40	40	40	40
Taxa de fidelização ao PQR (Percentual)	65	65	65	65

Ação: 8325 - Melhoria Gestão Serviço Saúde - SES

	Meta 2020	Meta 2021	Meta 2022	Meta 2023
Percentual de unidades de saúde da Secretaria de Estado de Saúde com certificação em boas prática de gestão (Percentual)	18	36	54	70

Ação: A569 - Aperfeiçoamento da Gestão Estratégica de Suprimentos - SECCG

	Meta 2020	Meta 2021	Meta 2022	Meta 2023
Percentual de órgãos que participaram das licitações do órgão central do sistema logístico. (Percentual)	91	92	93	95

Ação: A570 - Sistematização do Planejamento e Captação de Recursos para Investimentos - SECCG

	Meta 2020	Meta 2021	Meta 2022	Meta 2023
Taxa de projetos de investimento (baixo e médio riscos) orçamentariamente viabilizados (Percentual)	10	15	30	40

Ação: A583 - Implantação da Gestão por Processos - SECCG

	Meta 2020	Meta 2021	Meta 2022	Meta 2023
Número de processos mapeados (Unidade)	12	12	12	10

Programa: Fortalecimento da Participação Popular e do Controle Social
Ação: 4580 - Gestão Conselhos Vinculados - SEDSODH

	Meta 2020	Meta 2021	Meta 2022	Meta 2023
Número de organizações da sociedade civil representadas nos conselhos estaduais de direitos (Unidade)	-	-	-	-

Ação: 5356 - Coordenação dos Conselhos Comunitários de Segurança - RIOSEGURANCA

	Meta 2020	Meta 2021	Meta 2022	Meta 2023
Número de conselhos comunitários de segurança ativos (Número de Conselhos Comunitários de Segurança ativos)	70	70	70	70

Ação: 5485 - Conferências dos Conselhos de Direito - SEDSODH

	Meta 2020	Meta 2021	Meta 2022	Meta 2023
Número de delegados participantes das conferências estaduais de direitos (Unidade)	600	200	363	200

Ação: 8322 - Fortalecimento da Política de Gestão Estratégica e Participativa - SES

	Meta 2020	Meta 2021	Meta 2022	Meta 2023
Percentual de auditorias realizadas em unidades próprias da SES (Percentual)	25	25	25	25
Percentual de municípios articulados com as políticas de participação e equidade (Percentual)	65	65	65	65

Programa: Geração de Emprego e Renda e Formação para o Mercado de Trabalho
Ação: 4514 - Fomento à Economia Popular e Solidária - SEDEERI

	Meta 2020	Meta 2021	Meta 2022	Meta 2023
Número de trabalhadores da ECOSOL assistidos e qualificados (Unidade)	360	360	360	360

Ação: 4526 - Apoio à Formação Profissional em Saúde - SES

	Meta 2020	Meta 2021	Meta 2022	Meta 2023
Percentual de residentes que concluíram a residência (Percentual)	90	90	90	90

Ação: 4532 - Desenvolvimento do Ensino Profissional - FAETEC

	Meta 2020	Meta 2021	Meta 2022	Meta 2023
Número de cursos profissionalizantes oferecidos pela FAETEC (Unidade)	-	-	-	-

Ação: 4545 - Educação Inclusiva na Rede FAETEC - FAETEC

	Meta 2020	Meta 2021	Meta 2022	Meta 2023
Taxa de crescimento do número de alunos com deficiência matriculados na FAETEC (Percentual)	-	-	-	-

Ação: 8258 - Articulação das Políticas de Emprego, Trabalho e Renda - SEDEERI

	Meta 2020	Meta 2021	Meta 2022	Meta 2023
Número de iniciativa de ECOSOL com o apoio da SUBER (Unidade)	10	10	10	10

Ação: 8269 - Apoio e Fomento à Economia Popular e Solidária e ao Comércio Justo - SEDEERI

	Meta 2020	Meta 2021	Meta 2022	Meta 2023
Número de trabalhadores da ECOSOL assistidos e qualificados (Unidade)	360	360	360	360

Ação: A559 - Formação de Profissionais para o Mercado de Trabalho - UEZO

	Meta 2020	Meta 2021	Meta 2022	Meta 2023
Alunos concluintes dos cursos de pós-graduação profissional da UEZO (Unidade)	28	29	30	35

Ação: A579 - Programa Jovem Aprendiz - FSCABRINI

	Meta 2020	Meta 2021	Meta 2022	Meta 2023
Inserção de jovens de 18 a 24 anos no mercado de trabalho (Percentual)	25	25	25	25

Programa: Gestão da Política Habitacional e Regularização Fundiária**Ação: 1033 - Ampliação do Programa Minha Casa Minha Vida no ERJ - CEHAB-RJ**

	Meta 2020	Meta 2021	Meta 2022	Meta 2023
Número de famílias beneficiadas com o trabalho técnico social, a partir da participação do ERJ no programa Minha Casa Minha Vida no ERJ (Unidade)	2744	2744	2744	2744

Ação: 1557 - Assentamento e Reassentamento de Famílias - ITERJ

	Meta 2020	Meta 2021	Meta 2022	Meta 2023
Número de famílias beneficiadas com moradia digna (Unidade)	28	28	28	28

Ação: 2710 - Regularização Fundiária de Interesse Social - ITERJ

	Meta 2020	Meta 2021	Meta 2022	Meta 2023
Número de comunidades beneficiadas com regularização fundiária (Unidade)	13	23	15	14

Ação: 3526 - Produção de Unidades Habitacionais - CEHAB-RJ

	Meta 2020	Meta 2021	Meta 2022	Meta 2023
Número de famílias atendidas com unidades habitacionais de interesse social (Unidade)	1678	2102	1284	484

Ação: 3529 - Recuperação de Conjuntos Habitacionais - CEHAB-RJ

	Meta 2020	Meta 2021	Meta 2022	Meta 2023
Número de famílias beneficiadas com a recuperação do conjunto habitacional (Unidade)	1704	4311	7013	5837

Ação: 3530 - Urbanização de Assentamentos Irregulares - CEHAB-RJ

	Meta 2020	Meta 2021	Meta 2022	Meta 2023
Número de famílias beneficiadas com a urbanização do assentamento (Unidade)	2350	4777	7050	3639

Ação: 3532 - Titulação de Imóveis dos Conjuntos Habitacionais da CEHAB - CEHAB-RJ

	Meta 2020	Meta 2021	Meta 2022	Meta 2023
Número de famílias beneficiadas com o título de propriedade (Unidade)	6000	19770	19675	19555

Ação: 4505 - Fomento Socioprodutivo dos Assentamentos Rurais e Urbanos - ITERJ				
	Meta 2020	Meta 2021	Meta 2022	Meta 2023
Número de famílias atendidas com ações e/ou projetos de apoio socioprodutivo implementados nos assentamentos /comunidades, por parte do Iterj (Unidade)	501	567	465	678
Ação: 5624 - Participação em Programas Habitacionais Federais no ERJ - CEHAB-RJ				
	Meta 2020	Meta 2021	Meta 2022	Meta 2023
Número de famílias atendidas com unidades habitacionais, a partir da participação do ERJ em programas federais de habitação (Unidade)	0	1033	3095	2960
Ação: 5652 - Financiamento de Projetos pelo Fundo de Terras - FUNTERJ - ITERJ				
	Meta 2020	Meta 2021	Meta 2022	Meta 2023
Número de assentamentos/comunidades beneficiados com equipamentos e obras via recursos do Funterj (Unidade)	3	3	3	3
Ação: 5653 - Fomento Socioprodutivo dos Assentamentos Rurais e Urbanos-Cooperação BNDES - ITERJ				
	Meta 2020	Meta 2021	Meta 2022	Meta 2023
Número de famílias atendidas com ações e/ou projetos de apoio socioprodutivo implementados nos assentamentos/comunidades, a partir do convênio BNDES/ITERJ. (Unidade)	960	985	960	1052
Ação: 5675 - Desenvolvimento e Implantação de Projetos Habitacionais - SECID				
	Meta 2020	Meta 2021	Meta 2022	Meta 2023
Estudos, diagnósticos e mapeamento das regiões para levantamento do déficit habitacional (Unidade)	80	80	80	80
Famílias atendidas com o pagamento do aluguel social (Unidade)	-	-	-	-
Famílias atendidas pelo programa de gestão da política habitacional e regularização fundiária (Unidade)	20	20	20	20
Quantidade de unidades habitacionais efetivamente disponibilizadas para venda ao grande público (Unidade)	1000	1000	1000	1000
Ação: 8040 - Registro da Memória Histórica da Luta pela Terra e Moradia no ERJ - ITERJ				
	Meta 2020	Meta 2021	Meta 2022	Meta 2023
Número de trabalhos analíticos (artigos, livros, livretes, vídeos, guias, mapas) relativos à memória da luta por terra e moradia produzidos (Unidade)	4	4	4	4
Ação: A567 - Assistência Técnica e Extensão Rural e Assessoria para o Desenvolvimento Sustent - ITERJ				
	Meta 2020	Meta 2021	Meta 2022	Meta 2023
Número de famílias atendidas com assessoria, assistência técnica ou extensão rural (Unidade)	2529	2529	2529	2529
Ação: A568 - Cooperação e Assessoria Técnica em Regularização Fundiária de Interesse Social - ITERJ				
	Meta 2020	Meta 2021	Meta 2022	Meta 2023
Número de municípios beneficiados com assessorias em regularização fundiária de interesse social (Unidade)	15	15	15	15
Programa: Gestão das Unidades de Atendimento ao Cidadão				
Ação: 2857 - Operacionalização das Unidades de Atendimento do Rio Poupa Tempo - SEDEERI				
	Meta 2020	Meta 2021	Meta 2022	Meta 2023
Número de atendimentos nas unidades do Rio Poupa Tempo (Unidade)	2000000	2000000	2000000	2000000
Ação: 3836 - Modernização e Reequipamento das Unidades Operacionais do DETRAN - DETRAN-RJ				
	Meta 2020	Meta 2021	Meta 2022	Meta 2023
Atendimento das reclamações (Percentual)	100	100	100	100
Ação: 4119 - Atendimento do Serviço de Identificação Civil - DETRAN-RJ				
	Meta 2020	Meta 2021	Meta 2022	Meta 2023
Atendimento das reclamações (Percentual)	100	100	100	100

Ação: 5509 - Gestão de Unidade de Atendimento da Casa do Trabalhador - SEDEERI

	Meta 2020	Meta 2021	Meta 2022	Meta 2023
Número de pessoas qualificadas e orientadas (orientação para o trabalho) nas unidades da Casa do Trabalhador (Unidade)	2000	2000	2000	2000

Ação: 5649 - Gestão das Unidades de Atendimento da Casa da Inclusão - SEDEERI

	Meta 2020	Meta 2021	Meta 2022	Meta 2023
Número de pessoas (PCDs e REABILITADO) (re)colocados nas unidades de atendimento da casa da inclusão do ERJ (Unidade)	360	360	360	360

Ação: 5670 - Implantação e Gestão das Estações Digitais do Trabalho - SEDEERI

	Meta 2020	Meta 2021	Meta 2022	Meta 2023
Atendimento nas Estações Digitais de Trabalho e Emprego - EDITE (Unidade)	8000	8000	8000	8000

Ação: 8262 - Gestão Operacional dos Postos SINE/RJ - SEDEERI

	Meta 2020	Meta 2021	Meta 2022	Meta 2023
Carteira de trabalho requeridas (Unidade)	8800	8800	8800	8800
Numero de trabalhadores encaminhados (Unidade)	55068	55068	55068	55068
Numero de vagas captadas (Unidade)	49365	49365	49365	49365
Pessoas atendidas em ações itinerantes da unidade móvel do SINE-RJ (Unidade)	-	-	-	-
Segurados do benefício seguro-desemprego realocados no mercado de trabalho por intermédio do SINE-RJ (Unidade)	691	691	691	691
Taxa de aproveitamento pleno de vagas (Percentual)	10	10	10	10
Taxa de colocação de trabalhadores inscritos (Percentual)	6	6	6	6
Taxa de eficiência da seleção (Percentual)	10	10	10	10
Vaga captada ocupada (Unidade)	9883	9883	9883	9883

Ação: 8263 - Gestão do Sistema Nacional de Empregos - SINE/RJ - SEDEERI

	Meta 2020	Meta 2021	Meta 2022	Meta 2023
Carteira de trabalho requeridas (Unidade)	8800	8800	8800	8800
Número de trabalhadores encaminhados (Unidade)	55068	55068	55068	55068
Numero de vagas captadas (Unidade)	49365	49365	49365	49365
Pessoas atendidas em ações itinerantes da unidade móvel do SINE-RJ (Unidade)	-	-	-	-
Segurados do benefício seguro-desemprego realocados no mercado de trabalho por intermédio do SINE-RJ (Unidade)	691	691	691	691
Taxa de aproveitamento pleno de vagas (Percentual)	10	10	10	10
Taxa de colocação de trabalhadores inscritos (Percentual)	6	6	6	6
Taxa de eficiência da seleção (Percentual)	10	10	10	10
Vaga captada ocupada (Unidade)	9883	9883	9883	9883

Programa: Gestão de Pessoas no Setor Público**Ação: 1031 - Capacitação e Treinamento de Policiais Civis - SEPOL**

	Meta 2020	Meta 2021	Meta 2022	Meta 2023
Quantidade de policiais (Unidade)	1000	1000	1000	1000

Ação: 2001 - Modernização e Fortalecimento do Sistema de Saúde da Polícia Civil - SEPOL

	Meta 2020	Meta 2021	Meta 2022	Meta 2023
Acompanhamento das licenças médicas de policiais civis (Percentual)	-5	-5	-5	-5

Ação: 2097 - Qualificação e Treinamento de Recursos Humanos - CEDAE				
	Meta 2020	Meta 2021	Meta 2022	Meta 2023
Percentual de servidores da CEDAE capacitados em congressos, treinamentos, workshops, benchmarking e outras atividades (Percentual)	100	100	100	100
Ação: 2124 - Operacionalização do CEJUR - PGE				
	Meta 2020	Meta 2021	Meta 2022	Meta 2023
Ingresso de estagiários e residentes de Direito no quadro da PGE (Unidade)	600	600	600	600
Ação: 2252 - Educação Continuada na Administração Fazendária - SEFAZ				
	Meta 2020	Meta 2021	Meta 2022	Meta 2023
Aumento qualitativo do acervo da biblioteca da EFAZ (Nº absoluto de títulos adquiridos incorporados ao acervo)	50	50	50	50
Carga horária média anual (horas/ano)	16	17	18	19
Ação: 2674 - Operacionalização do Sistema de Saúde Interno do CBMERJ - SEDEC				
	Meta 2020	Meta 2021	Meta 2022	Meta 2023
Índice de satisfação de usuários do sistema de saúde interno do CBMERJ (Percentual)	>70%	>70%	>70%	>70%
Ação: 2696 - Valorização do Desenvolvimento Profissional - SEEDUC				
	Meta 2020	Meta 2021	Meta 2022	Meta 2023
Índice de Desenvolvimento de Educação Básica - IDEB (Adimensional)	-	-	-	4,5
Percentual de professores da rede com pós-graduação (Percentual)	-	-	-	0,5
Ação: 4445 - Gestão do Trabalho do Policial Militar - SEPM				
	Meta 2020	Meta 2021	Meta 2022	Meta 2023
Policial militar vitimado fatalmente (Unidade)	16	16	16	16
Ação: 4467 - Desenvolvimento Institucional do Proderj - PRODERJ				
	Meta 2020	Meta 2021	Meta 2022	Meta 2023
Manutenção do quadro de servidores efetivos do PRODERJ (Servidor Empossado)	40	20	15	15
Ação: 4471 - Promoção de Concurso Público e Processo Seletivo - CEPERJ				
	Meta 2020	Meta 2021	Meta 2022	Meta 2023
Índice de municípios que realizam concursos e processos seletivos através da CEPERJ (Unidade)	2	3	3	3
Ação: 4472 - Formação e Valorização do Servidor Público - CEPERJ				
	Meta 2020	Meta 2021	Meta 2022	Meta 2023
Índice de inscritos nos cursos de pós graduação (Unidade)	150	200	250	300
Índice de servidores capacitados (Unidade)	1000	2000	3000	4000
Monitoramento de capacitação de servidores através de cursos EAD (Unidade)	150	200	300	400
Ação: 4546 - Formação Continuada do Servidor Público - FAETEC				
	Meta 2020	Meta 2021	Meta 2022	Meta 2023
Número de servidores necessários para reposição do quadro efetivo e permanente (Unidade)	290	290	290	290
Percentual de servidores do quadro efetivo permanente capacitados (Pessoa/Unidade)	0,20	0,20	0,20	0,20
Ação: 4561 - Valorização e Capacitação dos Servidores do GSI - GSI				
	Meta 2020	Meta 2021	Meta 2022	Meta 2023
Percentual dos funcionários do GSI satisfeitos, em relação aos cursos, workshops, palestras e estágios realizados (Percentual)	95	95	95	95

Ação: 4565 - Valorização e Capacitação dos Servidores da SSMGSI - SSM	Meta 2020	Meta 2021	Meta 2022	Meta 2023
Percentual dos funcionários da SSMGSI satisfeitos, em relação aos cursos, workshops, palestras e estágios realizados (Percentual)	95	95	95	95
Ação: 4568 - Formação e Qualificação dos Servidores - EMOP	Meta 2020	Meta 2021	Meta 2022	Meta 2023
Número de servidores qualificados (Unidade)	25	25	25	25
Ação: 4569 - Capacitação e Valorização do Servidor - SEDEC	Meta 2020	Meta 2021	Meta 2022	Meta 2023
Matrículas realizadas em cursos do interesse da corporação (Percentual)	>50%	>50%	>50%	>50%
Ação: 4573 - Formação e Qualificação dos Servidores - IEEA	Meta 2020	Meta 2021	Meta 2022	Meta 2023
Percentual de servidores capacitados (Percentual)	25	25	25	25
Ação: 4574 - Capacitação e Valorização do Agente Penitenciário - SEAP	Meta 2020	Meta 2021	Meta 2022	Meta 2023
Número de inspetores por apenado (Fração de unidade)	0,20	0,20	0,20	0,20
Ação: 4585 - Formação e Qualificação de Servidores - SEINFRA	Meta 2020	Meta 2021	Meta 2022	Meta 2023
Porcentagem de servidores capacitados (Percentual)	10	10	10	10
Ação: 5629 - Capacitação e Qualificação dos Servidores da PESAGRO-RIO - PESAGRO	Meta 2020	Meta 2021	Meta 2022	Meta 2023
Empregados da PESAGRO capacitados em cursos de curta e longa duração (Unidade)	6	20	20	16
Ação: 5640 - Modernização Educacional Tecnológica - CEPERJ	Meta 2020	Meta 2021	Meta 2022	Meta 2023
Índice de funcionalidade do portal educacional (Unidade)	2	4	5	6
Ação: 5701 - Valorização do Policial Civil - SEPOL	Meta 2020	Meta 2021	Meta 2022	Meta 2023
Quantidade de produtividade policial investigativa (Unidade)	1	1	1	1
Ação: 5708 - Valorização e Capacitação dos Policiais Militares - SEPM	Meta 2020	Meta 2021	Meta 2022	Meta 2023
Policial militar vitimado fatalmente (Unidade)	16	16	16	16
Ação: 8295 - Capacitação e Valorização do Corpo Funcional - PGE	Meta 2020	Meta 2021	Meta 2022	Meta 2023
Índice de capacitação em cursos patrocinados pela PGE (Percentual)	20	20	20	20
Ação: 8300 - Participação em Capacitação Interna e Externa - FSCABRINI	Meta 2020	Meta 2021	Meta 2022	Meta 2023
Servidores certificados em capacitações (Percentual)	20	20	20	20
Ação: 8311 - Qualificação do Servidor do Degase - DEGASE	Meta 2020	Meta 2021	Meta 2022	Meta 2023
Número de servidores públicos concluintes em uma ou mais capacitações, formação inicial e/ou formações continuadas (Unidade)	-	-	-	-

Ação: 8321 - Promoção da Educação em Saúde - SES

	Meta 2020	Meta 2021	Meta 2022	Meta 2023
Percentual de ações educativas avaliadas positivamente quanto a contribuição do seu conteúdo aos processos de trabalho dos profissionais envolvidos. (Percentual)	1	1	1	1

Ação: 8365 - Formação e Valorização do Servidor - SECCG

	Meta 2020	Meta 2021	Meta 2022	Meta 2023
Percentual de órgãos que participaram das capacitações de logística (Percentual)	75	80	90	95
Percentual de órgãos que participaram das capacitações de orçamento (Percentual)	100	100	100	100
Percentual de órgãos que participaram das capacitações de planejamento (Percentual)	100	100	100	100
Percentual de órgãos que participaram das capacitações em adimplência (Percentual)	100	100	100	100
Percentual de órgãos que participaram das capacitações em CONVERJ (concedentes) (Percentual)	100	100	100	100
Percentual de órgãos que participaram das capacitações em CONVERJ (convenientes) (Percentual)	100	100	100	100
Percentual de órgãos que participaram das capacitações em SICONV (Percentual)	100	100	100	100
Percentual de órgãos que participaram das capacitações referentes à rede de gestores de investimento (Percentual)	100	100	100	100
Percentual de órgãos que participaram das capacitações referentes à rede de processos (Percentual)	100	100	100	100
Quantidade de servidores capacitados em protocolo, gestão documental e produção documental (Unidade)	200	200	200	200

Ação: A561 - Humanização e Capacitação dos Servidores da UEZO - CapacitUEZO - UEZO

	Meta 2020	Meta 2021	Meta 2022	Meta 2023
Servidores participantes dos eventos de humanização e capacitação (Unidade)	25	27	30	30

Ação: A586 - Gestão Estratégica de Pessoas - SEFAZ

	Meta 2020	Meta 2021	Meta 2022	Meta 2023
Grau de desenvolvimento de competências mapeadas (Percentual)	-	-	-	-

Programa: Gestão do Patrimônio Imóvel**Ação: 3586 - Regularização dos Imóveis da Central - CENTRAL**

	Meta 2020	Meta 2021	Meta 2022	Meta 2023
Imóveis da malha ferroviária do ERJ regularizados (Percentual)	25	50,00	75	100

Ação: 4409 - Conservação e Mitigação de Riscos nos Imóveis Estaduais - SEFAZ

	Meta 2020	Meta 2021	Meta 2022	Meta 2023
Taxa de mitigação de risco dos imóveis estaduais (Percentual)	10	20	25	30

Ação: 4481 - Destinação, Uso e Ocupação de Bens Imóveis Estaduais - SEFAZ

	Meta 2020	Meta 2021	Meta 2022	Meta 2023
Taxa de destinação de imóvel estadual aderente ao interesse público (Percentual)	72	75	78	81

Ação: 4482 - Modernização da Gestão do Patrimônio Imóvel - SEFAZ

	Meta 2020	Meta 2021	Meta 2022	Meta 2023
Taxa de Compliance de Gestão das Informações dos imóveis estaduais (Percentual)	56,6	93,5	93,8	94,1
Taxa de monitoramento de imóveis estaduais (Percentual)	70	75	80	85,00

Ação: 5428 - Modernização da Infraestrutura CEPERJ - CEPERJ

	Meta 2020	Meta 2021	Meta 2022	Meta 2023
Ampliação da oferta de cursos na sede da fundação (Unidade)	3	5	5	5

Ação: 5656 - Modernização e Aparelhamento do Arquivo Público - SECCG

	Meta 2020	Meta 2021	Meta 2022	Meta 2023
Quantidade de consultas atendidas pelo fale conosco do APERJ (Unidade)	300	300	300	300

Ação: 5657 - Revitalização do Depósito Público - SECCG

	Meta 2020	Meta 2021	Meta 2022	Meta 2023
Obras e restauros realizados (Unidade)	1	1	1	1

Ação: 5702 - Preservação de Equipamentos Públicos - SEINFRA

	Meta 2020	Meta 2021	Meta 2022	Meta 2023
Número de equipamentos públicos postos em situação mínima de uso (Unidade)	5	5	5	5

Programa: Gestão do Sistema Prisional e Ressocialização dos Custodiados

Ação: 2218 - Apoio às Unidades de Saúde do Sistema Penitenciário - SEAP

	Meta 2020	Meta 2021	Meta 2022	Meta 2023
Proporção de procedimentos ambulatoriais e hospitalares (Percentual)	-	-	-	-

Ação: 5393 - Construção e Reforma do Sistema Prisional - SEAP

	Meta 2020	Meta 2021	Meta 2022	Meta 2023
Disponibilização de vagas (Unidade)	0,56	0,58	0,60	0,62

Ação: 5586 - Apoio a Programas e Projetos da Administração Penitenciária - FISED - SEAP

	Meta 2020	Meta 2021	Meta 2022	Meta 2023
Disponibilização de vagas (Unidade)	0,56	0,58	0,60	0,62

Ação: 5674 - Ampliação do Trabalho Prisional no Estado do Rio de Janeiro - FSCABRINI

	Meta 2020	Meta 2021	Meta 2022	Meta 2023
Inserção de apenados em atividades laborativas (Percentual)	30	30	30	30

Ação: 5682 - Suplementação a Projetos Penitenciários - SEAP

	Meta 2020	Meta 2021	Meta 2022	Meta 2023
Disponibilização de vagas (Unidade)	0,56	0,58	0,60	0,62

Ação: 8228 - Assistência em Saúde aos Custodiados - SEAP

	Meta 2020	Meta 2021	Meta 2022	Meta 2023
Proporção de procedimentos ambulatoriais e hospitalares (Percentual)	-	-	-	-

Ação: 8232 - Gestão do Sistema Logístico Prisional - SEAP

	Meta 2020	Meta 2021	Meta 2022	Meta 2023
Monitoramento eletrônico (Percentual)	>=10%	>=10%	>=10%	>=10%
Transporte de presos (Percentual)	65	65	65	65

Ação: 8296 - Qualificação Profissional de Apenados - FSCABRINI

	Meta 2020	Meta 2021	Meta 2022	Meta 2023
Apenados qualificados nas capacitações (Unidade)	500	500	500	500

Ação: 8297 - Gestão de Oportunidades Laborativas - FSCABRINI

	Meta 2020	Meta 2021	Meta 2022	Meta 2023
Inserção de apenados de extra muro em atividades laborativas (Percentual)	30	30	30	30

Ação: 8298 - Gerenciamento das Atividades Administrativas dos Apenados - FSCABRINI

	Meta 2020	Meta 2021	Meta 2022	Meta 2023
Alocação de apenados intra muros em atividades administrativas (Percentual)	1200	1440	1728	2073,6

Ação: 8299 - Adequação de Unidades Laborativas e de Qualificação Profissional - FSCABRINI

	Meta 2020	Meta 2021	Meta 2022	Meta 2023
Custo das adequações das unidades laborativas e de qualificação (Percentual)	-20	-20	-20	-20

Ação: 8301 - Sensibilização e Atualização sobre Políticas de Ressocialização - FSCABRINI

	Meta 2020	Meta 2021	Meta 2022	Meta 2023
Atendimentos concluídos realizados pela ouvidoria da Fundação (Percentual)	70	70	70	70
Revistas Cabrini vendidas (Unidade)	2550	4335	7369,5	12528,15

Ação: A571 - Incentivo à Leitura aos Apenados - SECEC

	Meta 2020	Meta 2021	Meta 2022	Meta 2023
Número de bibliotecas / salas de leitura do sistema prisional contempladas pela doação de livros da SECEC (Unidade)	25	25	25	25

Programa: Gestão do SUAS, Proteção Social e Redução da Pobreza**Ação: 1155 - Atendimento à População em Situações Emergenciais - SEDSODH**

	Meta 2020	Meta 2021	Meta 2022	Meta 2023
Número de famílias beneficiadas pelo Aluguel Social (Unidade)	6600	6600	6600	6600

Ação: 2220 - Desenvolvimento e Integração Social - FLXIII

	Meta 2020	Meta 2021	Meta 2022	Meta 2023
Incremento na emissão de documentação civil básica pela Fundação Leão XIII (Percentual)	10	10	10	10
Percentual de adesão entre usuários acompanhados pelo projeto promotores do envelhecimento saudável (Percentual)	20	40	60	80
Percentual de fornecimento de óculos entre usuários examinados pelo projeto Novo Olhar (Percentual)	95	95	95	95

Ação: 2288 - Concessão do Vale Social - SETRANS

	Meta 2020	Meta 2021	Meta 2022	Meta 2023
Tempo de entrega (concessão) do Benefício Vale Social (Tempo Médio)	30	25	20	15

Ação: 4028 - Pagamento de Prêmios - LOTERJ

	Meta 2020	Meta 2021	Meta 2022	Meta 2023
Crescimento do valor financeiro global das premiações (Percentual)	0	3,8	3,8	3,8

Ação: 4030 - Subvenções Sociais - LOTERJ

	Meta 2020	Meta 2021	Meta 2022	Meta 2023
Número de pessoas carentes e em situação de risco atendidas pelas doações da LOTERJ para os projetos sociais cadastrados (Unidade)	1376	1376	1376	1376

Ação: 4078 - Proteção Social Especial à População de Rua - FLXIII

	Meta 2020	Meta 2021	Meta 2022	Meta 2023
Percentual de usuários acolhidos com Plano Individual de Acompanhamento atualizado nos últimos 3 meses (Percentual)	80	90	95	100

Ação: 4443 - Proteção Social à População em Situação de Vulnerabilidade - FLXIII

	Meta 2020	Meta 2021	Meta 2022	Meta 2023
Percentual de fornecimento de aparelhos auditivos entre usuários examinados na unidade modelo da Fundação Leão XIII (Percentual)	20	30	40	50

Ação: 4540 - Gestão dos Programas da Assistência Social - SEDSODH				
	Meta 2020	Meta 2021	Meta 2022	Meta 2023
Índice de municípios executando os programas da AS (Adimensional)	0,60	0,60	0,60	0,75
Ação: 4541 - Gestão do Sistema Único de Assistência Social - SUAS - SEDSODH				
	Meta 2020	Meta 2021	Meta 2022	Meta 2023
IGDSUAS-E (Índice de Gestão Descentralizada do SUAS estadual) (Adimensional)	0,70	0,70	0,70	0,77
Ação: 4542 - Proteção Social Especial de Média e Alta Complexidade - SEDSODH				
	Meta 2020	Meta 2021	Meta 2022	Meta 2023
ID-CREAS (Adimensional)	3,05	3,05	3,05	3,66
Ação: 4544 - Gestão do Cadastro Único e do Programa Bolsa Família - SEDSODH				
	Meta 2020	Meta 2021	Meta 2022	Meta 2023
IGD-E médio anual (Índice de Gestão Descentralizada do Estado) (Adimensional)	0,77	0,77	0,77	0,85
Ação: 4581 - Desenvolvimento Comunitário - Centros Comunitários de Defesa da Cidadania - SEDSODH				
	Meta 2020	Meta 2021	Meta 2022	Meta 2023
Taxa de crescimento de atendimentos prestados nos Centros de Comunitários de Defesa da Cidadania (CCDC) (Percentual)	20	20	20	20
Ação: 5684 - Ações de Combate e Enfrentamento à Extrema Pobreza - SEDSODH				
	Meta 2020	Meta 2021	Meta 2022	Meta 2023
Percentual de famílias em extrema pobreza atendidas por programa do estado (Percentual)	25	50	75	100
Ação: 5685 - Ampliação da Rede de Desenvolvimento Comunitário - SEDSODH				
	Meta 2020	Meta 2021	Meta 2022	Meta 2023
Número de CCDCs em funcionamento do ERJ (Unidade)	18	20	25	30
Ação: 5690 - Implantação de Serviços Regionalizados de Proteção Social Especial - SEDSODH				
	Meta 2020	Meta 2021	Meta 2022	Meta 2023
Capacidade instalada de atendimento à população em situação de rua no ERJ (Unidade)	-	2700	-	-
Ação: 8355 - Proteção Social Básica - SEDSODH				
	Meta 2020	Meta 2021	Meta 2022	Meta 2023
ID-CRAS (Adimensional)	3,18	3,18	3,18	3,82
Ação: 8358 - Apoio à Gestão e às Instâncias de Pactuação e Deliberação do SUAS - SEDSODH				
	Meta 2020	Meta 2021	Meta 2022	Meta 2023
Número de delegados participantes da conferência estadual de assistência social (Unidade)	512	512	512	512
Ação: 8372 - Loterj Já Mais Autonomia - LOTERJ				
	Meta 2020	Meta 2021	Meta 2022	Meta 2023
Número de pessoas com deficiências atendidas pelas doações da LOTERJ para os projetos sociais cadastrados (Unidade)	1433	1433	1433	1433
Ação: 8373 - Mobilidade com Qualidade - LOTERJ				
	Meta 2020	Meta 2021	Meta 2022	Meta 2023
Número de pessoas atendidas pelos veículos doados pela LOTERJ (Unidade)	5	5	5	5
Ação: A451 - Unificação da Gratuidade Intermunicipal e Intramunicipal - SETRANS				
	Meta 2020	Meta 2021	Meta 2022	Meta 2023
Municípios apoiados para a concessão de gratuidades no transporte (Unidade)	36,80	46	55,20	64,40

Programa: Gestão dos Equipamentos Culturais**Ação: 1027 - Modernização dos Equipamentos Culturais da SECEC - SECEC**

	Meta 2020	Meta 2021	Meta 2022	Meta 2023
Número de visitantes nos equipamentos culturais após modernização (Unidade)	-	-	-	-

Ação: 1088 - Modernização das Unidades Culturais da FUNARJ - FUNARJ

	Meta 2020	Meta 2021	Meta 2022	Meta 2023
Variação do público nos espaços culturais da FUNARJ modernizados (Unidade)	52800	58080	63888	70276,8

Ação: 1104 - Modernização das Unidades Culturais da FTMRJ - FTMRJ

	Meta 2020	Meta 2021	Meta 2022	Meta 2023
Variação de público nas unidades culturais modernizadas (Unidade)	77000	84700	93170	102487

Ação: 2953 - Operacionalização de Biblioteca - SECEC

	Meta 2020	Meta 2021	Meta 2022	Meta 2023
Acesso à leitura (Percentual)	50	50	50	50
Incentivo à leitura (Unidade)	10000	10000	10000	10000

Ação: 4464 - Operacionalização dos Equipamentos Culturais do FMIS - FMIS

	Meta 2020	Meta 2021	Meta 2022	Meta 2023
Acesso a unidades culturais - FMIS (Unidade)	1700	1700	1700	1700

Ação: 4469 - Operacionalização dos Equipamentos Culturais da FUNARJ - FUNARJ

	Meta 2020	Meta 2021	Meta 2022	Meta 2023
Acesso a unidades culturais - FUNARJ (Unidade)	140000	140000	140000	140000

Ação: 4491 - Operacionalização do Teatro Municipal - FTMRJ

	Meta 2020	Meta 2021	Meta 2022	Meta 2023
Acesso a unidades culturais - FTMRJ (Unidade)	160000	160000	160000	160000

Ação: 4492 - Operacionalização da Nova Central técnica de Produções - FTMRJ

	Meta 2020	Meta 2021	Meta 2022	Meta 2023
Operacionalização da nova central técnica de produções - fábrica de espetáculos (Unidade)	8	8	8	8

Ação: 4497 - Investimento e Recuperação do Patrimônio Cultural - SECEC

	Meta 2020	Meta 2021	Meta 2022	Meta 2023
Investimento e recuperação do patrimônio cultural (Unidade)	-	-	-	-

Ação: 4502 - Operacionalização dos Equipamentos Culturais da SECEC - SECEC

	Meta 2020	Meta 2021	Meta 2022	Meta 2023
Número de visitantes nos equipamentos culturais (Unidade)	-	-	-	-

Ação: 4503 - Operacionalização Novo MIS - SECEC

	Meta 2020	Meta 2021	Meta 2022	Meta 2023
Operacionalização do novo MIS (Unidade)	-	-	-	-

Programa: Gestão Integrada de Recursos Hídricos

Ação: 2851 - Apoio ao Desenvolvimento Econômico dos APLs de Base Mineral - DRM

	Meta 2020	Meta 2021	Meta 2022	Meta 2023
Disponibilização de dados atualizados de águas subterrâneas (Percentual)	100	100	100	100

Ação: 4461 - Controle de Recursos Hídricos - INEA

	Meta 2020	Meta 2021	Meta 2022	Meta 2023
Volume de material desassoreado dos corpos hídricos (Limpa Rio) (m³)	1000000	1000000	1150000	1150000

Ação: 5457 - Fortalecimento da Gestão Participativa e Instrumentos de Gestão das Águas - INEA

	Meta 2020	Meta 2021	Meta 2022	Meta 2023
Número de barramentos cadastrados no SisBar (Unidade)	240	252	257	262

Ação: 5639 - Gerenciamento de Recursos Hídricos - SEAS

	Meta 2020	Meta 2021	Meta 2022	Meta 2023
Índice de atendimento urbano de água - IN023 (Percentual)	99,71	99,71	99,71	99,71
Índice de qualidade das águas - IQA NSF (mg/L)	Média 70 > IQA ≥ 50	Média 70 > IQA ≥ 50	Média 70 > IQA ≥ 50	Média 70 > IQA ≥ 50

Programa: Gestão Previdenciária

Ação: 5680 - Criação da Carteira Própria de Investimentos do Rioprevidência - RIOPREVIDENCIA

	Meta 2020	Meta 2021	Meta 2022	Meta 2023
Redução de custos administrativos com a implantação da carteira própria (Reais)	200000	200000	200000	200000

Programa: Gestão Tributária

Ação: 1151 - Premiação do Programa Cidadania Fiscal - SEFAZ

	Meta 2020	Meta 2021	Meta 2022	Meta 2023
Cidadãos participantes (Percentual)	5	5	5	5
Notas enviadas (Percentual)	5	5	5	5

Ação: 4479 - Modernização da Receita Estadual - SEFAZ

	Meta 2020	Meta 2021	Meta 2022	Meta 2023
Arrecadação espontânea posterior ao projeto (Percentual)	3	3	3	3
Arrecadação posterior à modernização (Percentual)	3	3	3	3

Ação: 5643 - Monitoramento do Fluxo de Mercadorias - SEFAZ

	Meta 2020	Meta 2021	Meta 2022	Meta 2023
Crédito fiscal recuperado pela barreira (Percentual)	10	10	10	10

Ação: 5644 - Gestão de Processos Tributários Integrados - SEFAZ

	Meta 2020	Meta 2021	Meta 2022	Meta 2023
Arrecadação posterior ao projeto (Percentual)	3	3	3	3

Ação: A564 - Promoção da Transparência Fiscal - SEFAZ

	Meta 2020	Meta 2021	Meta 2022	Meta 2023
Rankings estaduais de transparência fiscal (Colocação no ranking)	5º	5º	5º	5º

Programa: Infraestrutura das Unidades Educacionais

Ação: 1546 - Ampliação da Rede e Melhoria da Infraestrutura - SEEDUC

	Meta 2020	Meta 2021	Meta 2022	Meta 2023
Taxa de abandono do ensino médio (Percentual)	-	-	-	0,049

Ação: 1676 - Reequipamento de Unidades Escolares - SEEDUC

	Meta 2020	Meta 2021	Meta 2022	Meta 2023
Índice de Desenvolvimento de Educação Básica - IDEB (Adimensional)	-	-	-	4,5
Taxa de abandono do ensino médio (Percentual)	-	-	-	4,9

Ação: 2033 - Apoio Suplementar à Educação Básica - SEEDUC

	Meta 2020	Meta 2021	Meta 2022	Meta 2023
Índice de Desenvolvimento de Educação Básica - IDEB (Adimensional)	-	-	-	4,5

Ação: 2192 - Apoio aos Serviços Educacionais - SEEDUC

	Meta 2020	Meta 2021	Meta 2022	Meta 2023
Percentual de escolas com avaliação considerada satisfatória (satisfatório = com nota superiores à 4,4, de um total de 6) (Percentual)	-	-	-	-

Ação: 2229 - Oferta de Transporte Escolar - SEEDUC

	Meta 2020	Meta 2021	Meta 2022	Meta 2023
Taxa de abandono do ensino médio (Percentual)	-	-	-	4,9

Ação: 2299 - Fornecimento de Serviços de Utilidade Pública em Unidades Escolares - SEEDUC

	Meta 2020	Meta 2021	Meta 2022	Meta 2023
Proporção de estabelecimentos da educação básica da rede estadual de ensino que possuem serviço de internet com banda larga (Percentual)	-	-	-	100

Ação: 2834 - Apoio à Infraestrutura e Gestão na UEZO - UEZO

	Meta 2020	Meta 2021	Meta 2022	Meta 2023
Pesquisa de satisfação quanto ao ambiente e infraestrutura acadêmica e administrativa da UEZO (Índice de 1 a 5, onde 1 é péssimo e 5 é excelente)	>=4	>=4	>=4	>=4

Ação: 3618 - Consolidação do Campus UEZO - UEZO

	Meta 2020	Meta 2021	Meta 2022	Meta 2023
Taxa de variação na quantidade de vagas ofertadas a cada ano (Percentual)	4,20	117,60	7,50	7

Ação: 8307 - Manutenção de Unidades Educacionais e Tecnológicas FAETEC - FAETEC

	Meta 2020	Meta 2021	Meta 2022	Meta 2023
Quantidade de unidades educacionais e tecnológicas da rede mantidas (Unidade)	-	-	-	78,40

Programa: Mobilidade Regional**Ação: 1004 - Implantação e Reforma de Terminais e Estacionamentos - CODERTE**

	Meta 2020	Meta 2021	Meta 2022	Meta 2023
Média das notas de satisfação dos usuários dos terminais com a qualidade dos serviços e instalações (Média)	-	-	-	-

Ação: 2916 - Gestão e Fiscalização do Transporte Rodoviário Intermunicipal - DETRO-RJ

	Meta 2020	Meta 2021	Meta 2022	Meta 2023
Capacitação de vistoriadores (Percentual)	100	100	100	100
Carros irregulares retirados de circulação (Percentual)	>=20%	>=20%	>=20%	>=20%
Linha de ônibus concedida (Unidade)	1276	1276	1276	1276
Multas administrativas da alínea 4.3 (Percentual)	>=10%	>=10%	>=10%	>=10%
Multas de acessibilidade aplicadas (Unidade)	2280	2280	2280	2280
Vistorias realizadas (Percentual)	>=80%	>=80%	>=80%	>=80%

Ação: 3047 - Implantação, Restauração e Melhoria de Rodovias - DER-RJ

	Meta 2020	Meta 2021	Meta 2022	Meta 2023
Percentual de rodovias conservadas no Estado (Percentual)	25	25	25	25

Ação: 3090 - Contenção de Encostas e Taludes - DER-RJ

	Meta 2020	Meta 2021	Meta 2022	Meta 2023
Percentual de rodovias conservadas no Estado (Percentual)	25	25	25	25

Ação: 3099 - Renovação de Equipamento Rodoviário e Patrulha Mecanizada - DER-RJ

	Meta 2020	Meta 2021	Meta 2022	Meta 2023
Percentual de rodovias conservadas no Estado (Percentual)	25	25	25	25

Ação: 3120 - Planejamento, Estudos e Projetos Rodoviários - DER-RJ

	Meta 2020	Meta 2021	Meta 2022	Meta 2023
Percentual de rodovias conservadas no Estado (Percentual)	25	25	25	25

Ação: 4007 - Conservação e Operação de Rodovias - DER-RJ

	Meta 2020	Meta 2021	Meta 2022	Meta 2023
Percentual de rodovias conservadas no Estado (Percentual)	25	25	25	25

Ação: 4070 - Operacionalização de Equipamentos Rodoviários - DER-RJ

	Meta 2020	Meta 2021	Meta 2022	Meta 2023
Percentual de rodovias conservadas no Estado (Percentual)	25	25	25	25

Ação: 4110 - Sinalização de Rodovias - DER-RJ

	Meta 2020	Meta 2021	Meta 2022	Meta 2023
Percentual de rodovias conservadas no Estado (Percentual)	25	25	25	25

Ação: 6098 - Operacionalização de Terminais e Estacionamentos - CODERTE

	Meta 2020	Meta 2021	Meta 2022	Meta 2023
Quantidade de passageiros embarcados (Unidade)	-	-	-	-

Ação: A520 - Estudos e Intervenções em Rodovias Concessionadas - SETRANS

	Meta 2020	Meta 2021	Meta 2022	Meta 2023
Taxa de sucesso na inclusão de pleitos do ERJ nas novas concessões da BR-040, BR-116 (Dutra) e BR-116 (Teresópolis) (Percentual)	0	100	-	-

Programa: Mobilidade Urbana na Região Metropolitana**Ação: 1029 - Implantação de Novas Linhas Metroviárias - RIOTRILHOS**

	Meta 2020	Meta 2021	Meta 2022	Meta 2023
Aumento da demanda no sistema metroviário - Alça Sul Antero de Quental - Gávea (Percentual)	-	-	-	-
Aumento da demanda no sistema metroviário - Estação Gávea (Percentual)	-	-	-	-
Aumento da demanda no sistema metroviário - Trecho Carioca - Praça XV (Percentual)	-	-	-	-

Ação: 1065 - Reestruturação do Transporte Aquaviário - SETRANS

	Meta 2020	Meta 2021	Meta 2022	Meta 2023
Evolução do número de passageiros transportados pelo modo aquaviário (Evol. nº pax / ano)	500000	500000	500000	500000

Ação: 1630 - Melhoria no Sistema de Transporte Ferroviário - PET 2 - CENTRAL

	Meta 2020	Meta 2021	Meta 2022	Meta 2023
Qualidade do transporte ferroviário de passageiros (nota (0 a 10))	7	7	7	7

Ação: 2581 - Modelagem e Operacionalização do Bilhete Único - SETRANS

	Meta 2020	Meta 2021	Meta 2022	Meta 2023
Transações subsidiadas no sistema de transporte por município (Percentual)	10	15	20	25

Ação: 3583 - Recuperação do Sistema de Bondes de Santa Teresa - CENTRAL

	Meta 2020	Meta 2021	Meta 2022	Meta 2023
Taxa de crescimento do número de passageiros transportados pelo sistema de bondes (Percentual)	30,0	40,0	90,0	120,0

Ação: 3934 - Aquisição de Embarcação - SETRANS

	Meta 2020	Meta 2021	Meta 2022	Meta 2023
Evolução do número de passageiros transportados pelo modo aquaviário (Evol. nº pax / ano)	500000	500000	500000	500000

Ação: 5446 - Reestruturação e Desenvolvimento dos Sistemas de Transporte - SETRANS

	Meta 2020	Meta 2021	Meta 2022	Meta 2023
Municípios abrangidos por estudos e projetos de melhoria da mobilidade urbana metropolitana e acessibilidade Local (Nº de Municípios Atendidos)	2	3	4	5

Ação: 5632 - Apoio à elaboração de Projeto Desenvolvimento Orientado Transporte Sustentável - RIOMETROPOLE

	Meta 2020	Meta 2021	Meta 2022	Meta 2023
Inscrições no concurso público DOT - Central do Brasil (Unidade)	-	-	-	-

Ação: 5633 - Assessoramento aos Municípios da RMRJ na Elaboração Planos de Mobilidade Urbana - RIOMETROPOLE

	Meta 2020	Meta 2021	Meta 2022	Meta 2023
Adesão dos planos municipais de mobilidade urbana ao PEDUI, a partir do apoio do IRM (Percentual)	9	11	-	-

Ação: 6099 - Operacionalização do Sistema de Bondes de Santa Teresa - CENTRAL

	Meta 2020	Meta 2021	Meta 2022	Meta 2023
Passageiros transportados (Unidade)	399216	437504	582320	684525

Ação: 7626 - Transporte não Motorizado - Rio Estado da Bicicleta - SETRANS

	Meta 2020	Meta 2021	Meta 2022	Meta 2023
Número de alunos capacitados em montagem e manutenção - projeto Pedalando na Escola (Unidade)	50	50	50	50
Número de alunos capacitados em montagem e manutenção e que reciclarão as bicicletas que se encontram nas delegacias de polícia (Unidade)	50	50	50	50
Número de alunos e professores sensibilizados para os benefícios do uso da bicicleta e de pedalar de uma forma segura (Alunos e professores sensibilizados)	200	200	200	200

Ação: 8110 - Operacionalização de Sistema de Teleférico - SETRANS

	Meta 2020	Meta 2021	Meta 2022	Meta 2023
Percentual de retomada do teleférico (P) (Percentual)	80	100	-	-

Programa: Modernização da Gestão Fazendária, Orçamentária, Financeira e Contábil

Ação: 5715 - Modernização do SIAFE-Rio - SEFAZ

	Meta 2020	Meta 2021	Meta 2022	Meta 2023
Integrações sistêmicas - SIAFE-Rio (Integrações Concluídas)	-	-	-	-

Ação: 5716 - Aperfeiçoamento dos Instrumentos de Projeção de Receitas e Despesas do ERJ - SEFAZ

	Meta 2020	Meta 2021	Meta 2022	Meta 2023
Eficiência da projeção de despesa (Percentual)	20	20	20	20
Eficiência da projeção de receita (Percentual)	5	5	5	5

Ação: 4487 - Fortalecimento da Programação Financeira Estadual - SEFAZ

	Meta 2020	Meta 2021	Meta 2022	Meta 2023
Indicador de execução da despesa (Percentual)	75	85	95	100

Programa: Modernização dos Instrumentos de Gestão e Articulação Institucional

Ação: 5384 - Implantação de Processos Administrativos Digitais para Gestão Ambiental - UEPSAM

	Meta 2020	Meta 2021	Meta 2022	Meta 2023
LEA - Aumento de licenças ambientais digitais emitidas pela plataforma (Unidade)	1537	1537	1537	1537

Programa: Modernização Tecnológica

Ação: 1203 - Modernização da Área de Tecnologia da Informação - FSCABRINI

	Meta 2020	Meta 2021	Meta 2022	Meta 2023
Informações de pecúlios geradas pelo sistema Gestão Trabalho Prisional -GTP (Percentual)	-20	-20	-20	-20

Ação: 1293 - Atualização Tecnológica do Parque Computacional - PRODERJ

	Meta 2020	Meta 2021	Meta 2022	Meta 2023
Atualização do parque tecnológico do estado (Percentual)	25	25	25	25

Ação: 1294 - Atualização Tecnológica dos Sistemas de Informações - PRODERJ

	Meta 2020	Meta 2021	Meta 2022	Meta 2023
Número de portais atualizados/desenvolvidos e hospedados pelo PRODERJ. (Percentual)	-	-	-	-

Ação: 3474 - Modernização Tecnológica - Transformação Digital - RIOPREVIDENCIA				
	Meta 2020	Meta 2021	Meta 2022	Meta 2023
Adequação aos itens da Decreto 46.475/2018 (Percentual)	100	100	100	100
Ação: 4133 - Gerenciamento de Processamento de Dados - PRODERJ				
	Meta 2020	Meta 2021	Meta 2022	Meta 2023
Órgãos do governo do Estado atendidos pelo PRODERJ (Percentual)	-	-	-	-
Ação: 4586 - Modernização e Reestruturação do Parque Computacional e Softwares - SEINFRA				
	Meta 2020	Meta 2021	Meta 2022	Meta 2023
Capacidade de produção/customização e/ou implantação de projetos (Unidade)	3	3	3	3
Ação: 5383 - Implantação do Processo Administrativo Digital - SECCG				
	Meta 2020	Meta 2021	Meta 2022	Meta 2023
Percentual de órgãos com processos administrativos integralmente migrados para meio eletrônico (Percentual)	100	100	100	100
Ação: 5398 - Modernização e Reestruturação do DRM-RJ - DRM				
	Meta 2020	Meta 2021	Meta 2022	Meta 2023
Transformação digital DRM (Percentual)	25	100	-	-
Ação: 5401 - Gestão da Informação no Âmbito da CEHAB - CEHAB-RJ				
	Meta 2020	Meta 2021	Meta 2022	Meta 2023
Percentual de conjuntos habitacionais da CEHAB georreferenciados (Percentual)	25	50	75	100
Percentual do acervo documental da CEHAB digitalizado (Percentual)	100	100	100	100
Projetos da CEHAB desenvolvidos em BIM (Unidade)	-	-	-	-
Ação: 5452 - Desenvolvimento dos Instrumentos de Gestão Ambiental - INEA				
	Meta 2020	Meta 2021	Meta 2022	Meta 2023
SAG - Aumento da oferta de Soluções de Apoio a Gestão Ambiental e à População (Percentual)	10	10	10	10
Ação: 5511 - Modernização Tecnológica da PGE - PGE				
	Meta 2020	Meta 2021	Meta 2022	Meta 2023
Índice de processos digitais de acompanhamento judicial (Percentual)	100	100	100	100
Ação: 5619 - Infraestrutura Tecnológica para o Desenvolvimento - INEA				
	Meta 2020	Meta 2021	Meta 2022	Meta 2023
SAG - Aumento da oferta de Soluções de Apoio a Gestão Ambiental e à População (Percentual)	10	10	10	10
Ação: 5620 - Modernização Tecnológica e Reestruturação do DETRAN - DETRAN-RJ				
	Meta 2020	Meta 2021	Meta 2022	Meta 2023
Índice de satisfação dos usuários internos de TIC (Percentual)	60	60	60	60
Ação: 5628 - Modernização Tecnológica da PESAGRO-RIO - PESAGRO				
	Meta 2020	Meta 2021	Meta 2022	Meta 2023
Links de comunicação disponibilizados (Unidade)	2	3	3	1
Ação: 5647 - Implementação de Soluções Tecnológicas - SECEC				
	Meta 2020	Meta 2021	Meta 2022	Meta 2023
Implementação de soluções tecnológicas (Unidade)	-	-	-	-
Ação: 5658 - Desenvolvimento de Sistemas Corporativos de Apoio à Logística - SECCG				
	Meta 2020	Meta 2021	Meta 2022	Meta 2023
Quantidade de usuários dos sistemas corporativos de apoio à logística (Unidade)	2100	2200	2300	2400

Ação: 5660 - Inovação para Viabilização de Modernização Tecnológica de TIC - SECCG

	Meta 2020	Meta 2021	Meta 2022	Meta 2023
Número de soluções formuladas em conjunto com sociedade e/ou academia (Unidade)	6	6	6	6

Ação: 5661 - Desenvolvimento dos profissionais da Tecnologia da Informação e Comunicação - SECCG

	Meta 2020	Meta 2021	Meta 2022	Meta 2023
Número de servidores externos capacitados (Unidade)	300	300	300	300
Número de servidores internos de tecnologia da informação e comunicação e áreas correlatas capacitados (Unidade)	50	50	50	50

Ação: 5697 - Modernização e Reestruturação do Parque Computacional e dos Softwares - IEAA

	Meta 2020	Meta 2021	Meta 2022	Meta 2023
Percentual do parque computacional modernizado (Percentual)	50	17	17	17

Ação: 8103 - Gestão de Tecnologia da Informação e Comunicação - SEFAZ

	Meta 2020	Meta 2021	Meta 2022	Meta 2023
Melhorias do parque tecnológico de TI - otimização de disponibilidade de dados (Percentual)	-	-	-	-
Melhorias do parque tecnológico de TI - prevenção de ataques cibernéticos (Percentual)	-	-	-	-

Ação: A573 - Desenvolvimento de Soluções Tecnológicas - SECEC

	Meta 2020	Meta 2021	Meta 2022	Meta 2023
Desenvolvimento de ações tecnológicas (Unidade)	-	-	-	-

Programa: Oferta de Bens Culturais e Fomento à Cultura

Ação: 1022 - Implantação de Cinema - SECEC

	Meta 2020	Meta 2021	Meta 2022	Meta 2023
Ampliação de cinemas (Unidade)	12960	12960	12960	12960

Ação: 4494 - Preservação do Patrimônio Cultural Material e Imaterial - SECEC

	Meta 2020	Meta 2021	Meta 2022	Meta 2023
Preservação do Patrimônio Cultural Material e Imaterial (Unidade)	-	-	-	-

Ação: 4495 - Valorização e Difusão de Bens, Serviços, Manifestações Artístico-culturais - SECEC

	Meta 2020	Meta 2021	Meta 2022	Meta 2023
Valorização e difusão de bens, serviços, manifestações artístico culturais (Unidade)	-	-	-	-

Ação: 4496 - Estimulo à Pesquisa e Aperfeiçoamento dos Agentes Culturais - SECEC

	Meta 2020	Meta 2021	Meta 2022	Meta 2023
Estímulo à pesquisa e aperfeiçoamento dos agentes culturais (Unidade)	-	-	-	-

Ação: 4498 - Libertação de Livros - SECEC

	Meta 2020	Meta 2021	Meta 2022	Meta 2023
Libertação de livros (Unidade)	3	3	3	3

Ação: 4500 - Coordenação do Sistema Estadual de Cultura - SECEC

	Meta 2020	Meta 2021	Meta 2022	Meta 2023
Número de participantes em conferências e fóruns realizados (Unidade)	-	-	-	-

Ação: 8187 - Coordenação do Sistema Estadual de Museus - SECEC

	Meta 2020	Meta 2021	Meta 2022	Meta 2023
Ampliação da rede (Unidade)	6	6	6	6

Ação: 8189 - Promoção de Atividades Artísticas - SECEC	Meta 2020	Meta 2021	Meta 2022	Meta 2023
Número de participantes em atividades artísticas realizadas em equipamentos culturais (Unidade)	150000	150000	150000	150000
Ação: 8193 - Promoção e Difusão Cultural - SECEC	Meta 2020	Meta 2021	Meta 2022	Meta 2023
Número de participantes em eventos de difusão cultural realizados (Unidade)	-	-	-	-
Ação: 8206 - Preservação e Fomento do Patrimônio Cultural - SECEC	Meta 2020	Meta 2021	Meta 2022	Meta 2023
Taxa de crescimento de projetos incentivados (Unidade)	2	2	2	3
Ação: 8207 - Pesquisa, Documentação, Educação e Difusão do Patrimônio Histórico - SECEC	Meta 2020	Meta 2021	Meta 2022	Meta 2023
Difusão do patrimônio histórico (Unidade)	70	70	70	70
Ação: 8208 - Desenvolvimento do Setor Audiovisual - SECEC	Meta 2020	Meta 2021	Meta 2022	Meta 2023
Crescimento da produção audiovisual (Unidade)	22	22	22	22
Ação: 8209 - Estímulo à Produção Cultural no Território Fluminense e para a Juventude - SECEC	Meta 2020	Meta 2021	Meta 2022	Meta 2023
Estímulo à produção cultural (Unidade)	700	700	700	700
Ação: 8211 - Desenvolvimento da Área Museológica - SECEC	Meta 2020	Meta 2021	Meta 2022	Meta 2023
Qualificação dos corpos técnicos dos museus (Unidade)	100	100	100	100
Ação: 8214 - Produções Culturais nos Teatros - FUNARJ	Meta 2020	Meta 2021	Meta 2022	Meta 2023
Produções realizadas (Unidade)	-	-	-	-
Ação: 8216 - Dinamização e Preservação do Acervo dos Museus - FUNARJ	Meta 2020	Meta 2021	Meta 2022	Meta 2023
Acervo preservado e dinamizado (Unidade)	6	6	6	6
Ação: A495 - Inventário/Tombamento/Registro e Fiscalização - SECEC	Meta 2020	Meta 2021	Meta 2022	Meta 2023
Aumento do total de bens tombados e bens registrados pelo INEPAC (Unidade)	1640	1643	1646	1649
Taxa de crescimento da produção de inventários e fiscalização de bens (Unidade)	1500	2000	2500	2000
Ação: A572 - Promoção do Acesso à Cultura - Formação de Plateia - SECEC	Meta 2020	Meta 2021	Meta 2022	Meta 2023
Acesso à cultura (Unidade)	-	-	-	-
Ação: A574 - Capacitação Técnica Profissional em Preservação de Patrimônio - SECEC	Meta 2020	Meta 2021	Meta 2022	Meta 2023
Qualificação técnica em preservação do patrimônio cultural (Unidade)	15	15	15	15
Ação: A575 - Divulgação e Acompanhamento dos Mecanismos de Incentivo Fiscal à Cultura - SECEC	Meta 2020	Meta 2021	Meta 2022	Meta 2023
Divulgação e acompanhamento dos mecanismos de incentivo fiscal à cultura (Unidade)	-	-	-	-

Programa: Preservação e Conservação Ambiental

Ação: 5463 - Proteção da Biodiversidade e dos Sistemas Florestais - INEA

	Meta 2020	Meta 2021	Meta 2022	Meta 2023
Número de visitantes nos parques Estaduais (Unidade)	2769881	2908375	3053794	3206484

Ação: 5615 - Preservação e Conservação da Biodiversidade - INEA

	Meta 2020	Meta 2021	Meta 2022	Meta 2023
Área restaurada (Hectares)	4550	4680	4830	4885

Ação: 5638 - Desenvolvimento Ambiental Sustentável - SEAS

	Meta 2020	Meta 2021	Meta 2022	Meta 2023
Relatórios de emissão de gases de efeito estufa (Número de relatórios entregues via plataforma online)	150	150	150	150

Ação: 5645 - Gestão dos Recursos Naturais - SEAS

	Meta 2020	Meta 2021	Meta 2022	Meta 2023
Monitoramento por satélite da mata atlântica fluminense operacionalizado (Km² do estado monitorados por satélite)	12000	12000	12000	12000
Visitantes no espaço convivência sustentável (ECoS Lagoa, ECoS Itinerante e ECoS UCs) (N° de visitantes)	7800	7800	7800	-

Ação: A545 - Pró - Unidades de Conservações - INEA

	Meta 2020	Meta 2021	Meta 2022	Meta 2023
Número de visitantes nos parques Estaduais (Unidade)	2769881	2908375	3053794	3206484

Programa: Prevenção à Violência e Combate à Criminalidade

Ação: 1008 - Desenvolvimento de Pesquisa para Subsidiar a Gestão da Segurança Pública - RIOSEGURANCA

	Meta 2020	Meta 2021	Meta 2022	Meta 2023
Número de relatórios e publicações produzidos a partir de análises desenvolvidas (Unidade)	5	5	5	5

Ação: 1012 - Elaboração e Disseminação de Análises e Conhecimento sobre Segurança Pública - RIOSEGURANCA

	Meta 2020	Meta 2021	Meta 2022	Meta 2023
Número de acessos à plataforma interativa sobre incidências criminais (Unidade)	30000	31000	32000	33000
Número de acessos aos relatórios analíticos divulgados (Unidade)	148000	149000	150000	151000
Número de acessos às estatísticas oficiais relativas à segurança pública (Unidade)	57000	58000	59000	60000

Ação: 1166 - Patrulhamento de Regiões Críticas da Cidade - Operação Governo Presente - SEGOV

	Meta 2020	Meta 2021	Meta 2022	Meta 2023
Atendimentos de primeiros socorros (Unidade)	50	50	50	50
Atendimentos do disque denúncia (Unidade)	3650	3650	3650	3650
Mandados de prisão de foragidos da justiça executados (Unidade)	750	750	750	750
Prisões efetuadas (Unidade)	1466	1466	1466	1466

Ação: 1382 - Modernização da Polícia Civil - SEPOL

	Meta 2020	Meta 2021	Meta 2022	Meta 2023
Redução do número de policiais civis mortos e feridos em serviço (Unidade)	-	-	-	-

Ação: 2046 - Inteligência e Segurança da Informação - SEPOL

	Meta 2020	Meta 2021	Meta 2022	Meta 2023
Aumento do número de relatórios de inteligência produzidos pela SEPOL (Percentual)	1	1	1	1

Ação: 2055 - Operacionalização da Polícia Civil - SEPOL

	Meta 2020	Meta 2021	Meta 2022	Meta 2023
Quantidade de produtividade policial operacional (Unidade)	1	1	1	1

Ação: 2061 - Operação Especial e Especializada da Polícia Militar - SEPM

	Meta 2020	Meta 2021	Meta 2022	Meta 2023
Apreensão de armas (Unidade)	3828	3828	3828	3828
Apreensão de drogas (Unidade)	10995	10995	10995	10995
Homicídio doloso (Unidade)	1304	1304	1304	1304
Latrocínio (Unidade)	47	47	47	47
Recurso destinado às despesas classificadas como investimento na SEPM (Percentual)	75	75	75	75
Roubo de carga (Unidade)	2887	2887	2887	2887
Roubo de rua (Unidade)	49620	49620	49620	49620
Roubo de veículo (Unidade)	14785	14785	14785	14785

Ação: 2062 - Manutenção da Polícia Pacificadora - SEPM

	Meta 2020	Meta 2021	Meta 2022	Meta 2023
Apreensão de armas (Unidade)	3828	3828	3828	3828
Apreensão de drogas (Unidade)	10995	10995	10995	10995
Homicídio doloso (Unidade)	1304	1304	1304	1304
Latrocínio (Unidade)	47	47	47	47
Recurso destinado às despesas classificadas como investimento na SEPM (Percentual)	75	75	75	75
Roubo de carga (Unidade)	2887	2887	2887	2887
Roubo de rua (Unidade)	49620	49620	49620	49620
Roubo de veículo (Unidade)	14785	14785	14785	14785

Ação: 2878 - Gestão da Frota da Polícia Militar - SEPM

	Meta 2020	Meta 2021	Meta 2022	Meta 2023
Apreensão de armas (Unidade)	3828	3828	3828	3828
Apreensão de drogas (Unidade)	10995	10995	10995	10995
Homicídio doloso (Unidade)	1304	1304	1304	1304
Latrocínio (Unidade)	47	47	47	47
Percentual de viaturas operacionais em emprego operacional (Percentual)	60	60	60	60
Recurso destinado às despesas classificadas como investimento na SEPM (Percentual)	75	75	75	75
Roubo de carga (Unidade)	2887	2887	2887	2887
Roubo de rua (Unidade)	49620	49620	49620	49620
Roubo de veículo (Unidade)	14785	14785	14785	14785

Ação: 4444 - Atividades Operacionais da Secretaria de Estado de Polícia Militar - SEPM

	Meta 2020	Meta 2021	Meta 2022	Meta 2023
Apreensão de armas (Unidade)	3828	3828	3828	3828
Apreensão de drogas (Unidade)	10995	10995	10995	10995
Homicídio doloso (Unidade)	1304	1304	1304	1304
Latrocínio (Unidade)	47	47	47	47
Recurso destinado às despesas classificadas como investimento na SEPM (Percentual)	75	75	75	75
Roubo de carga (Unidade)	2887	2887	2887	2887
Roubo de rua (Unidade)	49620	49620	49620	49620
Roubo de veículo (Unidade)	14785	14785	14785	14785

Ação: 4446 - Operacionalização do Centro Integrado de Comando e Controle - SEPM

	Meta 2020	Meta 2021	Meta 2022	Meta 2023
Apreensão de armas (Unidade)	3828	3828	3828	3828
Apreensão de drogas (Unidade)	10995	10995	10995	10995
Homicídio doloso (Unidade)	1304	1304	1304	1304
Latrocínio (Unidade)	47	47	47	47
Recurso destinado às despesas classificadas como investimento na SEPM (Percentual)	75	75	75	75
Roubo de carga (Unidade)	2887	2887	2887	2887
Roubo de rua (Unidade)	49620	49620	49620	49620
Roubo de veículo (Unidade)	14785	14785	14785	14785
Tempo de acionamento do serviço 190 (Hora, minuto e segundo)	35,05	35,05	35,05	35,05

Ação: 4570 - Fortalecimento da Imagem Institucional da Secretaria da Polícia Civil - SEPOL

	Meta 2020	Meta 2021	Meta 2022	Meta 2023
Aumento do número de seguidores nas redes sociais (Percentual)	1	1	1	1

Ação: 4571 - Combate à Corrupção e à Lavagem de Dinheiro - SEPOL

	Meta 2020	Meta 2021	Meta 2022	Meta 2023
CPF's e CNPJ's sob análise no DGCCOR (Unidade)	5	5	5	5

Ação: 4572 - Apoio à Realização de Grandes Eventos - SEPOL

	Meta 2020	Meta 2021	Meta 2022	Meta 2023
Apoios realizados ao juizado do torcedor e grandes eventos (Percentual)	100	100	100	100

Ação: 4579 - Reestruturação e Manutenção das Unidades da Polícia Civil - SEPOL

	Meta 2020	Meta 2021	Meta 2022	Meta 2023
Acompanhamento das críticas à SEPOL (Percentual)	-5	-5	-5	-5

Ação: 4583 - Reaparelhamento da Polícia Civil - SEPOL

	Meta 2020	Meta 2021	Meta 2022	Meta 2023
Quantidade de produtividade policial investigativa (Unidade)	1	1	1	1

Ação: 5519 - Gestão e Operacionalização da Polícia Militar - TAC - SEPM

	Meta 2020	Meta 2021	Meta 2022	Meta 2023
Apreensão de armas (Unidade)	3828	3828	3828	3828
Apreensão de drogas (Unidade)	10995	10995	10995	10995
Homicídio doloso (Unidade)	1304	1304	1304	1304
Latrocínio (Unidade)	47	47	47	47
Policial militar vitimado fatalmente (Unidade)	16	16	16	16
Recurso destinado às despesas classificadas como investimento na SEPM (Percentual)	75	75	75	75
Roubo de carga (Unidade)	2887	2887	2887	2887
Roubo de rua (Unidade)	49620	49620	49620	49620
Roubo de veículo (Unidade)	14785	14785	14785	14785

Ação: 5612 - Gestão Logística da Polícia Militar - SEPM

	Meta 2020	Meta 2021	Meta 2022	Meta 2023
Apreensão de armas (Unidade)	3828	3828	3828	3828
Apreensão de drogas (Unidade)	10995	10995	10995	10995
Homicídio doloso (Unidade)	1304	1304	1304	1304
Latrocínio (Unidade)	47	47	47	47
Recurso destinado às despesas classificadas como investimento na SEPM (Percentual)	75	75	75	75
Roubo de carga (Unidade)	2887	2887	2887	2887
Roubo de rua (Unidade)	49620	49620	49620	49620
Roubo de veículo (Unidade)	14785	14785	14785	14785

Ação: 5613 - Fiscalização do Trânsito de Mercadorias e Combate ao Tráfico - Op Rota Segura - SEGOV

	Meta 2020	Meta 2021	Meta 2022	Meta 2023
Número de fiscalização veicular e pessoal (Unidade)	99656	99656	99656	99656
Quantidade de combustível apreendido (Litros)	3039195	3039195	3039195	3039195

Ação: 5614 - Modernização da Secretaria de Estado de Polícia Militar - SEPM

	Meta 2020	Meta 2021	Meta 2022	Meta 2023
Apreensão de armas (Unidade)	3828	3828	3828	3828
Apreensão de drogas (Unidade)	10995	10995	10995	10995
Homicídio doloso (Unidade)	1304	1304	1304	1304
Latrocínio (Unidade)	47	47	47	47
Recurso destinado às despesas classificadas como investimento na SEPM (Percentual)	75	75	75	75
Roubo de carga (Unidade)	2887	2887	2887	2887
Roubo de rua (Unidade)	49620	49620	49620	49620
Roubo de veículo (Unidade)	14785	14785	14785	14785

Ação: 5696 - Gestão do Sistema Integrado de Metas/SEPOL - SEPOL

	Meta 2020	Meta 2021	Meta 2022	Meta 2023
Alcance das metas dos índices do Sistema Integrado de Metas (SIM) (Percentual)	100	100	100	100

Ação: 5699 - Educação sobre Segurança Pública - SEPOL

	Meta 2020	Meta 2021	Meta 2022	Meta 2023
Ações educacionais em segurança para o público externo (Percentual)	10	10	10	10

Ação: 8060 - Gestão da Frota da Polícia Civil - SEPOL

	Meta 2020	Meta 2021	Meta 2022	Meta 2023
Operações realizadas (Unidade)	1	1	1	1

Ação: 8197 - Gestão do Sistema Integrado de Metas - RIOSEGURANCA

	Meta 2020	Meta 2021	Meta 2022	Meta 2023
Gestão de ciclos do sistema de metas (Número de ciclos geridos)	2	2	2	2

Ação: 8250 - Operacionalização da Polícia Técnico-Científica - SEPOL

	Meta 2020	Meta 2021	Meta 2022	Meta 2023
Laudos periciais da polícia técnico-científica realizados (Percentual)	10	10	10	10

Ação: A514 - Transparência e Controle das Informações - SEPOL

	Meta 2020	Meta 2021	Meta 2022	Meta 2023
Respostas a demandas recebidas (Percentual)	100	100	100	100

Programa: Prevenção ao Uso de Drogas**Ação: 2920 - Prevenção ao Uso de Drogas nas Escolas - SES**

	Meta 2020	Meta 2021	Meta 2022	Meta 2023
Número de municípios contemplados pelas ações de prevenção ao uso de drogas (Número absoluto)	20	20	20	20

Ação: 2921 - Fomento à Prevenção, ao Acolhimento e à Reinserção Social do Usuário de Drogas - SES

	Meta 2020	Meta 2021	Meta 2022	Meta 2023
Percentual de municípios apoiados tecnicamente para as ações de prevenção, acolhimento e reinserção social ao usuário de drogas e seus familiares (Percentual)	20	20	20	20

Ação: 8063 - Proteção Especial a Usuários de Drogas - SES

	Meta 2020	Meta 2021	Meta 2022	Meta 2023
Número de pessoas atendidas pelas ações de acolhimento, de capacitações e oficinas da Subsecretaria de Prevenção à Dependência Química (Número absoluto)	4145	4145	4145	4145

Ação: 8281 - Promoção da Cidadania - SES

	Meta 2020	Meta 2021	Meta 2022	Meta 2023
Usuários e familiares encaminhados para ações de cidadania (Número absoluto)	411	411	411	411

Programa: Prevenção e Resposta ao Risco e Recuperação de Áreas Atingidas por Catástrofes**Ação: 2676 - Operacionalização de Unidade da Defesa Civil Estadual/CBMERJ - SEDEC**

	Meta 2020	Meta 2021	Meta 2022	Meta 2023
Avaliação satisfatória do tempo resposta (Percentual)	>81,7%	>81,7%	>81,7%	>81,7%

Qualidade do atendimento do CBMERJ (Nota do atendimento dado pelos entrevistados sobre o atendimento do CBMERJ (0 a 10))	>= 9,47	>= 9,47	>= 9,47	>= 9,47
--	---------	---------	---------	---------

Ação: 3455 - Recuperação da Região Serrana - SEINFRA

	Meta 2020	Meta 2021	Meta 2022	Meta 2023
Localidade com risco mitigado (Unidade)	2	2	2	2
Número de habitantes atendidos (Unidade)	3000	3000	3000	3000

Ação: 3511 - Reequipamento do CBMERJ - SEDEC

	Meta 2020	Meta 2021	Meta 2022	Meta 2023
Índice de atendimento a demanda de material (Percentual)	>70%	>70%	>70%	>70%

Ação: 5616 - Prevenção e recuperação de desastres naturais - INEA

	Meta 2020	Meta 2021	Meta 2022	Meta 2023
Volume de material desassoreado dos corpos hídricos (Limpa Rio) (m³)	1000000	1000000	1150000	1150000

Ação: 5617 - Gestão de Risco e Reparação de Acidentes e Catástrofes - INEA

	Meta 2020	Meta 2021	Meta 2022	Meta 2023
Número de atendimentos no plantão social e visitas domiciliares nas atividades de educação socioambiental. (Unidade)	500	500	500	500
Número de benfeitorias indenizadas e removidas de áreas de risco em função de obras de recuperação ambiental (Unidade)	176	276	196	196
Número de participantes nos eventos socioambientais (Unidade)	250	250	250	250

Ação: 5707 - Atualização da Cartografia de Risco a Escorregamentos nos Municípios Fluminenses - DRM

	Meta 2020	Meta 2021	Meta 2022	Meta 2023
Capacitação sobre risco geológico dos municípios (Unidade)	91	91	91	91

Ação: 7991 - Ampliação da Frota do CBMERJ - SEDEC

	Meta 2020	Meta 2021	Meta 2022	Meta 2023
Disponibilidade da frota operacional (nº de viaturas/unidade operacional)	3	3	3	3

Ação: 8019 - Prevenção a Incêndios e Salvamentos - SEDEC

	Meta 2020	Meta 2021	Meta 2022	Meta 2023
Certificações emitidas pelo CBMERJ (Percentual)	> 49%	> 49%	> 49%	> 49%

Ação: 8020 - Preparação para Emergências e Desastres - SEDEC

	Meta 2020	Meta 2021	Meta 2022	Meta 2023
Número de municípios cadastrados no PRODEC (Número de municípios cadastrados no período.)	92	92	92	92
Número de usuários do segundo módulo do jogo (Número de usuários por período.)	10000	10000	10000	10000

Programa: Promoção de Políticas, Defesa e Atendimento às Mulheres**Ação: 4543 - Promoção de Ações de Enfrentamento à Violência contra a Mulher - SEDSODH**

	Meta 2020	Meta 2021	Meta 2022	Meta 2023
Número de agentes públicos capacitados para o enfrentamento à violência contra a mulher (Unidade)	100	150	180	200

Ação: 5687 - Implantação de Unidades Especializadas de Atendimento à Mulher - SEDSODH

	Meta 2020	Meta 2021	Meta 2022	Meta 2023
Número de unidades de atendimento a mulher em operação no ERJ (Unidade)	9	13	17	19

Ação: 8349 - Socioeducação dos Integrantes da Rede de Atendimento à Mulher - SEDSODH

	Meta 2020	Meta 2021	Meta 2022	Meta 2023
Número de pessoas capacitadas em atividades educativas sobre direitos da mulher (Unidade)	1000	1500	1800	2000

Ação: 8350 - Atendimento Especializado à Mulher - SEDSODH

	Meta 2020	Meta 2021	Meta 2022	Meta 2023
Número de mulheres atendidas nas unidades especializadas de atendimento à mulher (Unidade)	3026	3632	4358	5230

Programa: Promoção e Defesa dos Direitos Humanos

Ação: 1245 - Operacionalização da Política de Proteção à Vida - SEDSODH

	Meta 2020	Meta 2021	Meta 2022	Meta 2023
Número de pessoas ameaçadas atendidas por ano pelos programas de proteção à vida (Unidade)	300	300	300	300

Ação: 2200 - Promoção da Igualdade Racial e Liberdade Religiosa - SEDSODH

	Meta 2020	Meta 2021	Meta 2022	Meta 2023
Número de atendimentos referentes a denúncias de ordem racial ou de intolerância/violência religiosa dirigidos a SEDSDH (Unidade)	120	120	120	120

Ação: 2781 - Promoção dos Direitos das Pessoas com Deficiência - SEDSODH

	Meta 2020	Meta 2021	Meta 2022	Meta 2023
Número de agentes públicos capacitados para atuar na promoção e defesa dos direitos das pessoas com deficiência (Unidade)	100	100	100	100

Ação: 4547 - Enfrentamento ao Desaparecimento de Pessoas - SEDSODH

	Meta 2020	Meta 2021	Meta 2022	Meta 2023
Número de agentes públicos capacitados para atuar como multiplicadores em políticas de busca e localização de pessoas desaparecidas (Unidade)	100	100	100	100

Ação: 4548 - Apoio às Vítimas de Violência - SEVAPD

	Meta 2020	Meta 2021	Meta 2022	Meta 2023
Número de atendimentos de regularização de estado civil prestados a agentes de segurança (Unidade)	30	30	30	30

Ação: 4549 - Promoção dos Direitos da Pessoa Idosa - SEDSODH

	Meta 2020	Meta 2021	Meta 2022	Meta 2023
Número de agentes públicos capacitados para atuar na promoção e defesa dos direitos dos idosos (Unidade)	100	100	100	100

Ação: 4559 - Enfrentamento ao Tráfico de Pessoas e Erradicação do Trabalho Escravo - SEDSODH

	Meta 2020	Meta 2021	Meta 2022	Meta 2023
Número de agentes públicos capacitados para atuar em políticas de erradicação do trabalho escravo e enfrentamento ao tráfico de pessoas (Unidade)	100	100	100	100

Ação: 4560 - Promoção e Defesa dos Direitos LGBT - SEDSODH

	Meta 2020	Meta 2021	Meta 2022	Meta 2023
Número de atendimentos realizados no âmbito do programa Rio Sem Homofobia (Unidade)	3600	3600	3600	3600

Ação: 5482 - Formulação da Política de Educação em Direitos Humanos - SEDSODH

	Meta 2020	Meta 2021	Meta 2022	Meta 2023
Número de pessoas atingidas por campanha de educação em direitos humanos (Unidade)	200	200	200	200

Ação: 5691 - Política de Respostas às Violações de Direitos Humanos - SEDSODH

	Meta 2020	Meta 2021	Meta 2022	Meta 2023
Número de atendimentos realizados pelo núcleo de atendimento a vítimas de violações de DH (Unidade)	159	159	159	159

Ação: 5692 - Promoção do Acesso à Cidadania - SEDSODH

	Meta 2020	Meta 2021	Meta 2022	Meta 2023
Número de municípios com comitê de erradicação do subregistro formalizado (Unidade)	15	16	17	18

Ação: 5693 - Garantia dos Direitos das Comunidades Tradicionais - SEDSODH

	Meta 2020	Meta 2021	Meta 2022	Meta 2023
Número de comunidades representadas no fórum de articulação Voz aos Povos (Unidade)	55	60	65	70

Ação: 8351 - Formulação e Implementação da Política de Migrações - SEDSODH

	Meta 2020	Meta 2021	Meta 2022	Meta 2023
Número de agentes públicos capacitados para atuar em políticas de migração e refúgio (Unidade)	100	100	100	100

Programa: Promoção e Garantia dos Direitos da Criança e do Adolescente

Ação: 1023 - Descentralização das Unidades de Atendimento Socioeducativo - DEGASE

	Meta 2020	Meta 2021	Meta 2022	Meta 2023
Taxa de ocupação das vagas no sistema socioeducativo (Percentual)	-	-	-	-

Ação: 2163 - Proteção Integral a Crianças e Adolescentes com Deficiência - FIA-RJ

	Meta 2020	Meta 2021	Meta 2022	Meta 2023
Somatório de criança e adolescente atendida em atendimento dia (Criança / Adolescente atendida (unidade))	-	-	-	-

Ação: 3597 - Sistema de Direitos da Criança e do Adolescente - SEDSODH

	Meta 2020	Meta 2021	Meta 2022	Meta 2023
Número de organizações da sociedade civil representadas nos conselhos estaduais de direitos (Unidade)	-	-	-	-

Ação: 4057 - Identificação e Localização de Crianças e Adolescentes Desaparecidos - FIA-RJ

	Meta 2020	Meta 2021	Meta 2022	Meta 2023
Crianças / adolescentes desaparecidos cadastrados no Programa (Percentual)	100	100	100	100
Municípios apoiados na prevenção ao desaparecimento (Município)	-	-	-	-

Ação: 4176 - Proteção a Crianças e Adolescentes em Situação de Vulnerabilidade Social - FIA-RJ

	Meta 2020	Meta 2021	Meta 2022	Meta 2023
Adolescentes encaminhados para estágio (Percentual)	-	-	-	-
Adolescentes qualificados para estágio laborativo facilitando o seu acesso posterior ao mercado de trabalho (Criança / Adolescente atendida (unidade))	-	-	-	-

Ação: 4348 - Proteção Integral a Crianças e Adolescentes Vítimas de Violência - FIA-RJ

	Meta 2020	Meta 2021	Meta 2022	Meta 2023
Crianças, adolescentes e seus familiares atendidos por Abrigos e Núcleos de Atendimento a Criança e ao Adolescente (NACA's) (Pessoas)	-	-	-	-

Ação: 5611 - Apoio a Programas e Projetos Socioeducativos - FISED - DEGASE

	Meta 2020	Meta 2021	Meta 2022	Meta 2023
Taxa de ocupação das vagas no sistema socioeducativo (Percentual)	-	-	-	-

Ação: 5695 - Apoio a Programas e Projetos da Infância e Adolescência - FISED - FIA-RJ

	Meta 2020	Meta 2021	Meta 2022	Meta 2023
Somatório de criança e adolescente atendida em atendimento dia (Criança / Adolescente atendida (unidade))	-	-	-	-

Ação: 8190 - Reequipamento das Unidades de Atendimento Socioeducativo - DEGASE

	Meta 2020	Meta 2021	Meta 2022	Meta 2023
Porcentagem de unidades do DEGASE com infraestrutura física e operacional adequadas (Percentual)	-	-	-	-

Ação: 8191 - Manutenção das Unidades de Atendimento Socioeducativo - DEGASE	Meta 2020	Meta 2021	Meta 2022	Meta 2023
Porcentagem de unidades do DEGASE com infraestrutura física e operacional adequadas (Percentual)	-	-	-	-
Ação: 8303 - Assistência à Saúde Integral do Adolescente em Conflito com a Lei - DEGASE	Meta 2020	Meta 2021	Meta 2022	Meta 2023
Número de jovens e adolescentes em cumprimento de medida socioeducativa que receberam um ou mais atendimentos de saúde (Unidade)	-	-	-	-
Ação: 8312 - Oferta de Oportunidades para Profissionalização - DEGASE	Meta 2020	Meta 2021	Meta 2022	Meta 2023
Percentual de jovens e adolescentes em cumprimento de medida socioeducativa matriculados em cursos profissionalizantes (Percentual)	-	-	-	-
Ação: 8313 - Oferta de Atividades Culturais, Desportivas e de Lazer - DEGASE	Meta 2020	Meta 2021	Meta 2022	Meta 2023
Percentual de jovens e adolescentes em cumprimento de medida socioeducativa participantes de um ou mais eventos culturais, desportivos e/ou educativos realizados (Percentual)	-	-	-	-
Ação: A523 - Oferta de Educação Básica - DEGASE	Meta 2020	Meta 2021	Meta 2022	Meta 2023
Número de adolescentes em cumprimento de medida socioeducativa matriculados na educação básica (Unidade)	-	-	-	-
Ação: A524 - Oferta de Capacitação Profissional - CVT - DEGASE	Meta 2020	Meta 2021	Meta 2022	Meta 2023
Percentual de jovens e adolescentes em cumprimento de medida socioeducativa matriculados em cursos profissionalizantes no centro de vocacional tecnológico (Percentual)	-	-	-	-

Programa: Rio Capital da Energia

Ação: 4466 - Metrologia de Produção de Óleo e Gás na Jurisdição do Estado do Rio de Janeiro - IPEM-RJ	Meta 2020	Meta 2021	Meta 2022	Meta 2023
Percentual de unidades de produção fiscalizadas (Percentual)	10	21	31	42
Ação: 4510 - Diversificação da Matriz Energética - SEDEERI	Meta 2020	Meta 2021	Meta 2022	Meta 2023
Aumentar a capacidade instalada de energias renováveis no estado do Rio de Janeiro (GW)	2,002	2,002	2,002	2,002
Aumento da capacidade instalada de micro e mini geração distribuída (MW)	-	-	-	-
Aumento da capacidade instalada de outras fontes energéticas no estado do RJ (MW)	7,294	7,294	7,294	7,294
Demanda retirada da ponta em kWh nos projetos de eficiência energética no estado do Rio de Janeiro (W)	-	-	-	-
Economia de energia em kWh / R\$ dos projetos de eficiência energética no estado do Rio de Janeiro (W e R\$)	-	-	-	-
Ação: 4513 - Ambiente de Negócios do Setor Energético e Naval - SEDEERI	Meta 2020	Meta 2021	Meta 2022	Meta 2023
Agentes comercializadores de gás natural no estado do Rio de Janeiro (Número de cadastros)	-	-	-	-

Programa: Saneamento Ambiental e Resíduos Sólidos**Ação: 1102 - Saneamento Ambiental nos Municípios do Entorno da Baía de Guanabara - UEPSAM**

	Meta 2020	Meta 2021	Meta 2022	Meta 2023
População atendida pelo sistema de saneamento de Alcântara (Número de habitantes)	10313	20625	165000	-
População atendida pelo sistema de saneamento Pavuna - Irajá e adjacências (Número de habitantes)	-	-	-	11550
População atendida pelo sistema do Coletor Tronco Faria-Timbó (Número de habitantes)	-	-	-	456000
População atendida pelo sistema do Coletor Tronco Manguinhos (Número de habitantes)	-	-	-	456000
Vazão de esgoto tratado pelo sistema de saneamento de Alcântara (Litros por segundo)	75	150	1200	-
Vazão de esgoto tratado pelo sistema de saneamento Pavuna - Irajá e adjacências (Litros por segundo)	-	-	-	56
Vazão de esgoto tratado pelo sistema do Coletor Tronco Faria-Timbó (Litros por segundo)	-	-	1049	-
Vazão de esgoto tratado pelo sistema do Coletor Tronco Manguinhos (Litros por segundo)	-	-	-	1293

Ação: 1209 - Abastecimento de Água - PAC - SECID

	Meta 2020	Meta 2021	Meta 2022	Meta 2023
População atendida através do sistema de implantação de Água (Unidade)	12000000	12000000	12000000	12000000

Ação: 1300 - Esgotamento Sanitário - PAC - SECID

	Meta 2020	Meta 2021	Meta 2022	Meta 2023
População atendida através do sistema de esgotamento PAC (Unidade)	12000000	12000000	12000000	12000000

Ação: 1526 - Monitoramento da Qualidade Ambiental - INEA

	Meta 2020	Meta 2021	Meta 2022	Meta 2023
Número de amostragens realizadas em corpos hídricos (Número de amostragens)	11500	11700	11900	12000
Operacionalidade da rede automática e semi-automática de qualidade do ar (Percentual)	>=80%	>=80%	>=80%	>=80%

Ação: 1611 - Construção da Estação de Tratamento de Água do Novo Guandu - CEDAE

	Meta 2020	Meta 2021	Meta 2022	Meta 2023
Vazão adicional após a conclusão do sistema Novo Guandu (Litros/segundo)	12000	12000	12000	12000

Ação: 2954 - Realização de Pesquisa e Controle Ambiental - INEA

	Meta 2020	Meta 2021	Meta 2022	Meta 2023
Número de amostragens realizadas em corpos hídricos (Número de amostragens)	11500	11700	11900	12000
Operacionalidade da rede automática e semi-automática de qualidade do ar (Percentual)	>=80%	>=80%	>=80%	>=80%

Ação: 3468 - Implantação e Ampliação de Sistema de Abastecimento de Água da RMRJ - CEDAE

	Meta 2020	Meta 2021	Meta 2022	Meta 2023
População atendida após incremento das ligações prediais (Unidade)	3777	89916	96067	29631

Ação: 3977 - Intervenções em Saneamento Ambiental - FECAM - INEA

	Meta 2020	Meta 2021	Meta 2022	Meta 2023
Quantidade de lixo flutuante coletado nas ecobarreiras (Toneladas)	150	1800	1800	1800

Ação: 5352 - Implantação e Ampliação dos Sistemas de Saneamento no Interior - CEDAE

	Meta 2020	Meta 2021	Meta 2022	Meta 2023
População atendida após incremento das ligações prediais (Unidade)	3777	89916	96067	29631
População atendida após incremento das ligações prediais com a ampliação da rede de distribuição distribuição do distrito de Anta, município de Sapucaia (População atendida)	366	366	366	366
População atendida após incremento das ligações prediais com a ampliação do sistema de abastecimento do município de Itacoara (População atendida)	-	1276	-	-
População atendida após incremento das ligações prediais com a ampliação do sistema de abastecimento do município de Varre-Sai (População atendida)	-	1451	1451	1452
de água da localidade de Boa Esperança e Parque Andréa, município de Rio Bonito (População atendida)	5520	5520	5520	5520
População atendida após incremento das ligações prediais com a complementação das obras de implantação do sistema de abastecimento de água da localidade de Ponta Negra - município de Maricá (População atendida)	3654	3654	3654	3654
População atendida após incremento das ligações prediais com a implantação da rede distribuidora no município de Laje do Muriaé (População atendida)	310	310	310	310
População atendida após incremento das ligações prediais com a implantação de novo sistema de abastecimento no município de Pirai (População atendida)	3154	3154	3154	3154
Vazão adicional após a conclusão da ampliação do sistema de abastecimento de água das localidades de Miguel Pereira e Paty do Alferes (Litros/segundo)	40	40	40	40
Vazão adicional após a conclusão da ampliação do sistema de abastecimento de água do município de Bom Jardim (Litros/segundo)	25	25	25	25
Vazão adicional após a conclusão da ampliação do sistema de abastecimento de água tratada do município de Itaboraí (Litros/segundo)	190	190	190	190
Vazão adicional após a conclusão da ampliação do sistema de abastecimento do município de Aperibé (Litros/segundo)	35	35	35	35
Vazão adicional após a conclusão da ampliação do sistema de abastecimento do município de Bom Jesus do Itabapoana (Litros/segundo)	80	80	80	80
Vazão adicional após a conclusão da ampliação da capacidade do sistema de tratamento de água do município de Rio das Ostras (Litros/segundo)	50	50	50	50
Vazão adicional após a conclusão da, da sede do município de Pirai (Litros/segundo)	70	70	70	70

Ação: 5588 - Implantação do Tronco Coletor Cidade Nova/PSAM - UEPSAM

	Meta 2020	Meta 2021	Meta 2022	Meta 2023
População atendida pelo sistema do Coletor Tronco Cidade Nova (Número de habitantes)	81500	81500	81500	81500
Vazão de esgoto tratado pelo sistema do Coletor Tronco Cidade Nova (Litros por segundo)	350	350	350	350

Ação: 5618 - Gestão de Resíduos Sólidos e Saneamento Ambiental - INEA

	Meta 2020	Meta 2021	Meta 2022	Meta 2023
Percentual de esgoto tratado no condomínio fazenda Ermitage (Percentual)	-	1	1	1

Ação: 5654 - Governança do Saneamento Ambiental - SEAS

	Meta 2020	Meta 2021	Meta 2022	Meta 2023
Apoio a destinação final adequada de resíduos sólidos urbanos (Unidade)	-	-	-	-
Índice de atendimento urbano de esgoto - IN024 (Percentual)	77,68	77,68	77,68	77,68

Ação: 6064 - Operação de Sistemas de Água e Esgoto - CEDAE

	Meta 2020	Meta 2021	Meta 2022	Meta 2023
Aquisição de hidrômetros para instalação em clientes com consumo estimado (Percentual)	70	80	90	100

Programa: Segurança Alimentar e Nutricional

Ação: 1126 - Aquisição e Doação de Produtos da Agricultura Familiar-PAA - CEASA

	Meta 2020	Meta 2021	Meta 2022	Meta 2023
Número de municípios alcançados (Unidade)	60	60	60	60
Número de produtores atendidos (Unidade)	3000	3000	3000	3000

Ação: 1127 - Promoção do Abastecimento - CEASA

	Meta 2020	Meta 2021	Meta 2022	Meta 2023
Quantidade de produtos provenientes do estado do Rio de Janeiro comercializada na central de abastecimento (Toneladas)	>=300000	>=300000	>=300000	>=300000

Ação: 2253 - Nutrição Escolar - FAETEC

	Meta 2020	Meta 2021	Meta 2022	Meta 2023
Ampliação do fornecimento de refeições e lanches com inserção de lanches manuseados nas unidades da FAETEC (Unidade)	7629048	7629048	7629048	7629048

Ação: 2421 - Oferta de Nutrição Escolar - SEEDUC

	Meta 2020	Meta 2021	Meta 2022	Meta 2023
Teste de aceitabilidade (Percentual)	-	-	-	0,85

Ação: 2817 - Operacionalização do Restaurante Universitário R.U. - UENF

	Meta 2020	Meta 2021	Meta 2022	Meta 2023
Percentual de alunos atendidos pelo restaurante universitário da UENF (Percentual)	-	-	-	-

Ação: 2908 - Promoção de Alimentação Saudável - SEDSODH

	Meta 2020	Meta 2021	Meta 2022	Meta 2023
Número de ações em Educação em Alimentação e Nutrição (EAN) e de Agricultura Urbana e Periurbana (AUP) (Unidade)	220	330	440	550

Ação: 4539 - Alimentação e Nutrição-vigilância, Promoção e Organização da Atenção Nutricional - SES

	Meta 2020	Meta 2021	Meta 2022	Meta 2023
Percentual de cobertura do SISVAN (Percentual)	9,0	9,4	9,9	10,3

Ação: 4577 - Gestão de Equipamentos Públicos de Segurança Alimentar e Nutricional - SEDSODH

	Meta 2020	Meta 2021	Meta 2022	Meta 2023
Capacidade de oferta diária de refeições nos restaurantes populares do estado (gestão direta ou cogestão municipal) de acordo com projeto e instalações (Unidade)	27925	41051	46602	46602

Ação: 4578 - Gestão do Sistema Nacional de Segurança Alimentar e Nutricional - SEDSODH

	Meta 2020	Meta 2021	Meta 2022	Meta 2023
Número de municípios com adesão ao Sistema Nacional de Segurança Alimentar e Nutricional (SISAN) (Unidade)	16	26	36	46

Ação: 5627 - Estruturação de Sistemas Alimentares Sustentáveis - SEAPPA

	Meta 2020	Meta 2021	Meta 2022	Meta 2023
Número de agricultores familiares apoiados (Unidade)	300	400	450	450

Ação: 5698 - Implantação de Equipamentos Públicos de Segurança Alimentar e Nutricional - SEDSODH				
	Meta 2020	Meta 2021	Meta 2022	Meta 2023
Número de Equipamentos Públicos de Segurança Alimentar e Nutricional (EPSAN) em funcionamento no estado do Rio de Janeiro (Unidade)	20	22	22	22
Ação: 8251 - Gestão das Centrais de Abastecimento - CEASA				
	Meta 2020	Meta 2021	Meta 2022	Meta 2023
Quantidade de produtos comercializados na central de abastecimento (Toneladas)	1800000	1800000	1800000	1800000
Ação: 8252 - Manutenção dos Bancos de Alimentos - CEASA				
	Meta 2020	Meta 2021	Meta 2022	Meta 2023
Número de instituições atendidas (Unidade)	440	440	440	440
Ação: 8253 - Monitoramento da Qualidade dos Alimentos Comercializados na CEASA-RJ - CEASA				
	Meta 2020	Meta 2021	Meta 2022	Meta 2023
Produtos com resíduos de agrotóxicos (Percentual)	-	-	-	-
Ação: 8302 - Fornecimento de Refeição Preparada - DEGASE				
	Meta 2020	Meta 2021	Meta 2022	Meta 2023
Avaliação de fornecimento de alimentação preparada (Média)	-	-	-	-
Ação: A588 - Gestão Compartilhada dos Restaurantes Populares - SEDSODH				
	Meta 2020	Meta 2021	Meta 2022	Meta 2023
Capacidade de oferta diária de refeições nos restaurantes populares do estado (gestão direta ou cogestão municipal) de acordo com projeto e instalações (Unidade)	27925	41051	46602	46602
Programa: Segurança no Trânsito				
Ação: 1115 - Fiscalização e Educação no Trânsito - Operação Lei Seca - SEGOV				
	Meta 2020	Meta 2021	Meta 2022	Meta 2023
Casos de alcoolemia detectados (Percentual)	4,3	4,3	4,3	4,3
Veículos abordados (Unidade)	315000	315000	315000	315000
Veículos com irregularidades (Percentual)	17,46	17,46	17,46	17,46
Ação: 3010 - Educação no Trânsito - DETRAN-RJ				
	Meta 2020	Meta 2021	Meta 2022	Meta 2023
Pesquisa de satisfação (Média)	>=3	>=3	>=3	>=3
Ação: 4111 - Atendimento do Serviço de Registro de Veículos - DETRAN-RJ				
	Meta 2020	Meta 2021	Meta 2022	Meta 2023
Atendimento das reclamações (Percentual)	100	100	100	100
Ação: 4120 - Atendimento do Serviço de Habilitação de Motoristas - DETRAN-RJ				
	Meta 2020	Meta 2021	Meta 2022	Meta 2023
Atendimento das reclamações (Percentual)	100	100	100	100
Ação: 4442 - Fiscalização no Trânsito - DETRAN-RJ				
	Meta 2020	Meta 2021	Meta 2022	Meta 2023
Atendimento das reclamações (Percentual)	100	100	100	100

Ação: 8286 - Apoio à Polícia Militar Para Segurança no Trânsito - SEPM

	Meta 2020	Meta 2021	Meta 2022	Meta 2023
Recurso destinado às despesas classificadas como investimento na SEPM (Percentual)	75	75	75	75
Roubo de carga (Unidade)	2887	2887	2887	2887
Roubo de veículo (Unidade)	14785	14785	14785	14785

Ação: 8308 - Segurança nas Ações de Trânsito - SEPOL

	Meta 2020	Meta 2021	Meta 2022	Meta 2023
Produtividade investigativa relativa ao código de trânsito brasileiro (Percentual)	10	10	10	10

Programa: Transparência, Controle Interno e Integridade na Gestão Pública**Ação: 4411 - Melhoria da Estrutura, Organização e Fortalecimento da CGE - CGE**

	Meta 2020	Meta 2021	Meta 2022	Meta 2023
Percentual de servidores capacitados em cursos de curta, média e longa duração pertinentes às competências necessárias à CGE (modelo CGU) (Percentual)	70	70	70	70

Ação: 4517 - Fortalecimento de Mecanismos de Prevenção, Detecção e Punição Anti- Corrupção - CGE

	Meta 2020	Meta 2021	Meta 2022	Meta 2023
Índice de Processos Administrativo de Responsabilização (PAR) (Percentual)	90	90	90	90
Percentual de processos disciplinares analisados por esta CGE (Percentual)	80	80	80	80

Ação: 4522 - Promoção Integridade Pública e Privada e Implementação Acordos de Leniência ERJ - CGE

	Meta 2020	Meta 2021	Meta 2022	Meta 2023
Índice de ações voltadas ao fomento da integridade pública realizadas pela CGE e entidades/órgãos (Percentual)	25	35	50	75
Índice de acordos de leniência formalizados (Percentual)	25	25	25	25
Índice de capacitação para avaliação do programa de integridade privada (Percentual)	20	30	40	50

Ação: 5582 - Fortalecimento da Atividade de Auditoria Interna na Administração Estadual - CGE

	Meta 2020	Meta 2021	Meta 2022	Meta 2023
Índice da auditorias em temas relevantes executadas (Percentual)	80	80	80	80
Índice das auditorias permanentes em contratos executadas (Percentual)	80	85	90	100

Ação: 5583 - Aproximação do Estado com o Cidadão - CGE

	Meta 2020	Meta 2021	Meta 2022	Meta 2023
Índice de manifestações procedentes de ouvidoria respondidas no prazo (Percentual)	80	80	80	80
Índice de solicitações de acesso à informação respondidas no prazo (Percentual)	80	80	80	80

Ação: 5677 - Implementação do Plano de Desenvolvimento Institucional - CGE

	Meta 2020	Meta 2021	Meta 2022	Meta 2023
Taxa de satisfação com os projetos implementados pela CGE (Percentual)	>75%	>=80%	>=95%	>=98%

Ação: A577 - Fortalecimento da Transparência na Gestão Pública - CGE

	Meta 2020	Meta 2021	Meta 2022	Meta 2023
Índice de manifestações procedentes de ouvidoria respondidas no prazo (Percentual)	80	80	80	80
Índice de solicitações de acesso à informação respondidas no prazo (Percentual)	80	80	80	80

Ação: A578 - Aprimoramento da Gestão Pública na Área de Controle Interno - CGE

	Meta 2020	Meta 2021	Meta 2022	Meta 2023
Taxa de satisfação com os projetos implementados pela CGE (Percentual)	>75%	>=80%	>=95%	>=98%

Ação: A580 - Aprimoramento e Desenvolvimento de Instrumentos de Combate à Corrupção - CGE

	Meta 2020	Meta 2021	Meta 2022	Meta 2023
Índice de Processos Administrativo de Responsabilização (PAR) (Percentual)	90	90	90	90
Percentual de processos disciplinares analisados por esta CGE (Percentual)	80	80	80	80

Ação: A581 - Fortalecimento Integridade Pública e Privada e Implementação Acordos Leniência - CGE

	Meta 2020	Meta 2021	Meta 2022	Meta 2023
Índice de ações voltadas ao fomento da integridade pública realizadas pela CGE e entidades/órgãos (Percentual)	25	35	50	75
Índice de acordos de leniência formalizados (Percentual)	25	25	25	25
Índice de capacitação para avaliação do programa de integridade privada (Percentual)	20	30	40	50

Ação: A585 - Aprimoramento e Difusão de Boas Práticas na Área de Auditoria Pública - CGE

	Meta 2020	Meta 2021	Meta 2022	Meta 2023
Índice da auditorias em temas relevantes executadas (Percentual)	80	80	80	80
Índice das auditorias permanentes em contratos executadas (Percentual)	80	85	90	100

Programa: Vigilância em Saúde**Ação: 2729 - Fortalecimento do Sistema Estadual de Vigilância Sanitária - SES**

	Meta 2020	Meta 2021	Meta 2022	Meta 2023
Proporção da realização das ações externas de vigilância sanitária (Percentual)	>=70%	>=70%	>=70%	>=70%

Ação: 2731 - Vigilância Laboratorial de Interesse da Saúde Pública - SES

	Meta 2020	Meta 2021	Meta 2022	Meta 2023
Percentual de amostras processadas pelo Laboratório Central de Saúde Pública (LACEN) (Percentual)	>=80%	>=80%	>=80%	>=80%

Ação: 2732 - Realização de Ações de Vigilância Epidemiológica - SES

	Meta 2020	Meta 2021	Meta 2022	Meta 2023
Número de ações de apoio aos municípios em vigilância epidemiológica, ambiental e promoção da saúde (Número absoluto)	435	435	435	435

Ação: 2733 - Realização de Ações de Promoção da Saúde e Prevenção de Doenças e Agravos - SES

	Meta 2020	Meta 2021	Meta 2022	Meta 2023
Número de ações de apoio aos municípios em vigilância epidemiológica, ambiental e promoção da saúde (Número absoluto)	435	435	435	435

Ação: 2736 - Realização de Ações de Vigilância Ambiental - SES

	Meta 2020	Meta 2021	Meta 2022	Meta 2023
Número de ações de apoio aos municípios em vigilância epidemiológica, ambiental e promoção da saúde (Número absoluto)	435	435	435	435

**ANEXO VI – DEMONSTRATIVO DA PROGRAMAÇÃO A CARGO
DOS FUNDOS ESPECIAIS**

PLANO PLURIANUAL 2020 / 2023
 DEMONSTRATIVOS CONSOLIDADOS
 DEMONSTRATIVO DA PROGRAMAÇÃO A CARGO DOS FUNDOS ESPECIAIS

ÓRGÃO: 01000 - Assembleia Legislativa do Estado do Rio de Janeiro - ALERJ

UNIDADE ORÇAMENTÁRIA: 01610 - Fundo Especial da Assembléia Legislativa - FUNDO ALERJ

PROGRAMA DE GOVERNO: 0136 - Gestão Legislativa

UP	AÇÃO	PRODUTO
01010 - ALERJ	2301 - Capacitação e Valorização dos Servidores da ALERJ	2148 - Capacitação realizada 4506 - Curso de pós-graduação lato sensu realizado 5209 - Curso de pós-graduação stricto sensu realizado 7478 - PROG PREVENÇÃO, CAPACITAÇÃO E ENFRENTAMENTO PERMANENTE AO RACISMO INSTITUÍDO
01010 - ALERJ	5441 - Edificação, Implantação e Recuperação das Unidades Administrativas da ALERJ	2918 - Unidade administrativa reformada 4009 - Unidade administrativa equipada 5290 - Unidade administrativa construída

ÓRGÃO: 02000 - Tribunal de Contas do Estado do Rio de Janeiro - TCE-RJ

UNIDADE ORÇAMENTÁRIA: 02610 - Fundo Especial de Modernização do Controle Externo do Tribunal de Contas do ERJ - FEM/TCE-RJ

PROGRAMA DE GOVERNO: 0137 - Controle Externo

UP	AÇÃO	PRODUTO
02010 - TCE-RJ	1011 - Edificação, Implantação e Recuperação Física do TCE-RJ	2918 - Unidade administrativa reformada 4009 - Unidade administrativa equipada
02010 - TCE-RJ	2015 - Modernização do Controle Externo do TCE-RJ	4009 - Unidade administrativa equipada 5204 - Projeto de Tecnologia da Informação implantado
02010 - TCE-RJ	2913 - Capacitação Técnico-profissional do TCE-RJ, dos Jurisdicionados e da Sociedade	5210 - Encontro / seminário realizado 6227 - Aluno capacitado por meio do ensino à distância – EAD 6228 - Aluno certificado em Pós-Graduação Lato Sensu pela ECG 6229 - Aluno certificado em Pós-Graduação Lato Sensu patrocinada pela ECG 6231 - Aluno certificado em Pós-Graduação Stricto Sensu patrocinada pela ECG

PROGRAMA DE GOVERNO: **0137 - Controle Externo**

UP	AÇÃO	PRODUTO
02010 - TCE-RJ	2913 - Capacitação Técnico-profissional do TCE-RJ, dos Jurisdicionados e da Sociedade	6233 - Aluno capacitado com patrocínio da ECG 6234 - Aluno capacitado na ECG 6235 - Encontro/seminário patrocinado pela ECG 6236 - Aluno capacitado pelo projeto Escola Presente da ECG
02010 - TCE-RJ	2964 - Apoio à Pesquisa na Administração Pública - TCE-RJ	3473 - Prêmio concedido pela Escola de Contas e Gestão do TCE 4698 - Publicação científica/tecnológica realizada 4960 - Pesquisa realizada

ÓRGÃO: 03000 - Tribunal de Justiça - TJ-RJ

UNIDADE ORÇAMENTÁRIA: 03610 - Fundo Especial do Tribunal de Justiça - FETJ

PROGRAMA DE GOVERNO: **0141 - Efetividade da Prestação Jurisdicional**

UP	AÇÃO	PRODUTO
03010 - TJ	1053 - Aprimoramento do Sistema dos Juizados Especiais	5730 - Sentença proferida pelos juízes leigos homologada 5731 - Processo eletrônico implementado nos Juizados Especiais Criminais 6804 - Processo Judicial Eletrônico (PJE) implementado por Juizado Especial
03010 - TJ	1647 - Construção, Reforma, Instalações e Segurança das Edificações do Poder Judiciário	3460 - Fórum construído 5738 - Fórum reformado 6497 - Prédio reformado 6806 - Sistema de equipamentos de segurança instalado
03010 - TJ	1648 - Aprimoramento da Gestão Corporativa da Tecnologia da Informação	5732 - Sistema administrativo implantado 5733 - Sistema judicial implantado 5734 - Sistema corporativo implantado 5737 - Processo eletrônico implementado na jurisdição estadual

PROGRAMA DE GOVERNO: **0141 - Efetividade da Prestação Jurisdicional**

UP	AÇÃO	PRODUTO
03010 - TJ	1648 - Aprimoramento da Gestão Corporativa da Tecnologia da Informação	6800 - Processo Judicial Eletrônico (PJE) desenvolvido por competência 6801 - Processo Judicial Eletrônico (PJE) implementado por serventia 7404 - Equipamento para atualização do parque tecnológico instalado
03010 - TJ	5414 - Racionalização da Prestação Jurisdicional	6802 - Acervo de 6.500.000 processos de Execução Fiscal Municipal reduzido 6803 - Taxa de laudos técnicos custeados pelo PJERJ atingida

ÓRGÃO: 09000 - Procuradoria Geral do Estado - PGE

UNIDADE ORÇAMENTÁRIA: 09610 - Fundo Especial da Procuradoria Geral do Estado do Rio de Janeiro - FUNPERJ

PROGRAMA DE GOVERNO: **0434 - Gestão do Patrimônio Imóvel**

UP	AÇÃO	PRODUTO
09010 - PGE	1046 - Ampliação e Modernização da Infraestrutura	2918 - Unidade administrativa reformada 4009 - Unidade administrativa equipada 4204 - Unidade administrativa implantada

PROGRAMA DE GOVERNO: **0435 - Modernização Tecnológica**

UP	AÇÃO	PRODUTO
09010 - PGE	5511 - Modernização Tecnológica da PGE	5245 - Sistema de gestão implantado 6220 - Processo digital implantado 6457 - Serviço da dívida ativa reestruturado 6812 - Sistema de gestão integrado 6813 - Solução de infraestrutura atualizada 6814 - Data Center modernizado 7025 - Solução de análise e obtenção de dados automatizada

ÓRGÃO: 11000 - Defensoria Pública Geral do Estado - DPGE

UNIDADE ORÇAMENTÁRIA: 11610 - Fundo Especial da Defensoria Pública do Estado do Rio de Janeiro - FUNDPERJ

PROGRAMA DE GOVERNO: 0047 - Promoção do Acesso à Justiça

UP	AÇÃO	PRODUTO
11010 - DPGE	4452 - Educação em Direitos	2198 - Oficina realizada
		5012 - Campanha realizada
		6749 - Cartilha divulgada
		6750 - Vídeo divulgado
		6751 - Liderança capacitada
11010 - DPGE	4453 - Atuação Estratégica da DPRJ	4992 - Teste de DNA realizado
		6752 - Projeto de Avaliação Continuada dos Serviços da Defensoria implantado
		6753 - Projeto de Assessoramento Técnico implantado

PROGRAMA DE GOVERNO: 0481 - Estruturação e Gestão da Defensoria Pública

UP	AÇÃO	PRODUTO
11010 - DPGE	4455 - Desenvolvimento Tecnológico e de Sistemas da Informação	6218 - Sistema implantado
		6754 - Ferramenta tecnológica atualizada
11010 - DPGE	5467 - Construção, Ampliação, Reforma e Manutenção das Instalações da DPRJ	3526 - Unidade implantada
		5229 - Unidade reformada
		6748 - Unidade construída
11010 - DPGE	5630 - Gestão Estratégica da DPRJ	4991 - Plano de Carreiras, Cargos e Salários implantado
		6755 - Projeto Teletrabalho implantado
		6756 - Projeto Gestão Ambiental implantado
		6757 - Projeto Cuidando de Você implantado

PLANO PLURIANUAL 2020 / 2023
 DEMONSTRATIVOS CONSOLIDADOS
 DEMONSTRATIVO DA PROGRAMAÇÃO A CARGO DOS FUNDOS ESPECIAIS

ÓRGÃO: 13000 - Secretaria de Estado de Agricultura, Pecuária, Pesca e Abastecimento - SEAPPA

UNIDADE ORÇAMENTÁRIA: 13620 - Fundo Estadual de Defesa Agropecuária - FUNDEAGRO

PROGRAMA DE GOVERNO: 0456 - Defesa Agropecuária

UP	AÇÃO	PRODUTO
13010 - SEAPPA	4449 - Fortalecimento da Defesa Agropecuária do Estado do RJ	4855 - Professor capacitado
		6730 - Produtor capacitado
		6731 - Técnico capacitado
		6732 - Aluno capacitado

ÓRGÃO: 15000 - Secretaria de Estado de Cultura e Economia Criativa - SECEC

UNIDADE ORÇAMENTÁRIA: 15610 - Fundo Estadual da Cultura - FEC

PROGRAMA DE GOVERNO: 0463 - Gestão dos Equipamentos Culturais

UP	AÇÃO	PRODUTO
15010 - SECEC	4497 - Investimento e Recuperação do Patrimônio Cultural	4761 - Item de acervo conservado
		6989 - Equipamento cultural modernizado
		6990 - Equipamento cultural preservado
		6991 - Patrimônio restaurado

PROGRAMA DE GOVERNO: 0465 - Oferta de Bens Culturais e Fomento à Cultura

UP	AÇÃO	PRODUTO
15010 - SECEC	4494 - Preservação do Patrimônio Cultural Material e Imaterial	6983 - Bem material preservado
		6984 - Plano de salvaguarda elaborado
		6985 - Salvaguarda realizada
15010 - SECEC	4495 - Valorização e Difusão de Bens, Serviços, Manifestações Artístico-culturais	4770 - Projeto cultural fomentado
		6986 - Evento cultural fomentado
		6987 - Atividade cultural fomentada

PROGRAMA DE GOVERNO: **0465 - Oferta de Bens Culturais e Fomento à Cultura**

UP	AÇÃO	PRODUTO
15010 - SECEC	4496 - Estímulo à Pesquisa e Aperfeiçoamento dos Agentes Culturais	2148 - Capacitação realizada
		4770 - Projeto cultural fomentado

PROGRAMA DE GOVERNO: **0484 - Economia Criativa**

UP	AÇÃO	PRODUTO
15010 - SECEC	4504 - Fomento à Pesquisa e Inovação no Setor Cultural	4770 - Projeto cultural fomentado
		7005 - Empreendimento cultural fomentado
		7006 - Pesquisa fomentada

ÓRGÃO: 16000 - Secretaria de Estado de Defesa Civil e Corpo de Bombeiros Militar - SEDEC

UNIDADE ORÇAMENTÁRIA: 16610 - Fundo Especial do Corpo de Bombeiros - FUNESBOM

PROGRAMA DE GOVERNO: **0444 - Prevenção e Resposta ao Risco e Recuperação de Áreas Atingidas por Catástrofes**

UP	AÇÃO	PRODUTO
16010 - SEDEC	2676 - Operacionalização de Unidade da Defesa Civil Estadual/CBMERJ	7316 - Atendimento pré-hospitalar realizado
		7317 - Evento de combate à incêndio realizado
		7318 - Evento de salvamento realizado
16010 - SEDEC	3511 - Reequipamento do CBMERJ	7315 - Equipamento destinado à prestação de socorro adquirido
16010 - SEDEC	3512 - Implantação e Reforma de Unidade do CBMERJ	3526 - Unidade implantada
		5229 - Unidade reformada
16010 - SEDEC	7991 - Ampliação da Frota do CBMERJ	7319 - Veículo operacional adquirido
		7320 - Aeronave adquirida
		7321 - Embarcação operacional adquirida
16010 - SEDEC	8019 - Prevenção a Incêndios e Salvamentos	2149 - Fiscalização realizada

PROGRAMA DE GOVERNO: **0476 - Gestão de Pessoas no Setor Público**

UP	AÇÃO	PRODUTO
16010 - SEDEC	2674 - Operacionalização do Sistema de Saúde Interno do CBMERJ	5456 - Unidade médico-odontológica operacionalizada
16010 - SEDEC	4569 - Capacitação e Valorização do Servidor	2148 - Capacitação realizada

ÓRGÃO: 20000 - Secretaria de Estado de Fazenda - SEFAZ

UNIDADE ORÇAMENTÁRIA: 20610 - Fundo Especial de Administração Fazendária - FAF

PROGRAMA DE GOVERNO: **0435 - Modernização Tecnológica**

UP	AÇÃO	PRODUTO
20010 - SEFAZ	8103 - Gestão de Tecnologia da Informação e Comunicação	5252 - Solução de alta disponibilidade de sistemas críticos implantada
		5253 - Governança da tecnologia de informação implantada
		5255 - Arquitetura integrada de serviços e aplicações implantada
		6916 - Data Analytics implantada

PROGRAMA DE GOVERNO: **0473 - Gestão Tributária**

UP	AÇÃO	PRODUTO
20010 - SEFAZ	4479 - Modernização da Receita Estadual	6932 - Solução de auditoria fiscal - exploração e análise de dados implantada
		6933 - Documento fiscal eletrônico/evento autorizado
		6934 - Guia Nacional de Recolhimento de Tributos Estaduais disponibilizada
		6935 - Cadastro de CNPJ e CPF atualizado
		6936 - Informação de terceiros - tabela de valores venais BC IPVA disponibilizada
		6937 - Análise de vínculos - inteligência fiscal implantada
		6938 - Laboratório forense - inteligência fiscal estruturada
		6939 - Solução integrada de inteligência analítica - inteligência fiscal implantada
20010 - SEFAZ	4480 - Execução do Programa Estadual de Educação Fiscal	5237 - Ação de educação fiscal realizada
20010 - SEFAZ	5643 - Monitoramento do Fluxo de Mercadorias	6918 - Monitoramento do fluxo de mercadorias realizado

PLANO PLURIANUAL 2020 / 2023
 DEMONSTRATIVOS CONSOLIDADOS
 DEMONSTRATIVO DA PROGRAMAÇÃO A CARGO DOS FUNDOS ESPECIAIS

PROGRAMA DE GOVERNO: **0473 - Gestão Tributária**

UP	AÇÃO	PRODUTO
20010 - SEFAZ	5644 - Gestão de Processos Tributários Integrados	6919 - Processo tributário integrado

PROGRAMA DE GOVERNO: **0476 - Gestão de Pessoas no Setor Público**

UP	AÇÃO	PRODUTO
20010 - SEFAZ	2252 - Educação Continuada na Administração Fazendária	4750 - Servidor público capacitado 6945 - Acervo da biblioteca aprimorado para suporte à capacitação 6946 - Informação histórico-institucional disponibilizada

ÓRGÃO: **21000 - Secretaria de Estado da Casa Civil e Governança - SECCG**

UNIDADE ORÇAMENTÁRIA: 21610 - Fundo Especial do Depósito Público - FUNDEP

PROGRAMA DE GOVERNO: **0434 - Gestão do Patrimônio Imóvel**

UP	AÇÃO	PRODUTO
21010 - SECCG	5657 - Revitalização do Depósito Público	7041 - Depósito revitalizado

ÓRGÃO: **24000 - Secretaria de Estado do Ambiente e Sustentabilidade - SEAS**

UNIDADE ORÇAMENTÁRIA: 24040 - Fundo Estadual de Conservação Ambiental - FECAM

PROGRAMA DE GOVERNO: **0435 - Modernização Tecnológica**

UP	AÇÃO	PRODUTO
24020 - UEPSAM	5384 - Implantação de Processos Administrativos Digitais para Gestão Ambiental	6051 - Processo administrativo digital de fiscalização ambiental implantado
24320 - INEA	5452 - Desenvolvimento dos Instrumentos de Gestão Ambiental	6699 - Sistema de Licenciamento Ambiental Digital operacionalizado 6700 - Atualização BDE realizada

PROGRAMA DE GOVERNO: **0437 - Saneamento Ambiental e Resíduos Sólidos**

UP	AÇÃO	PRODUTO
24320 - INEA	1526 - Monitoramento da Qualidade Ambiental	0228 - Laboratório reformado
		4166 - Rede hidrometeorológica operacionalizada
		6889 - Plano de monitoramento da qualidade das águas implantado
		6890 - Preservação de áreas de proteção ambiental realizada
		6891 - Radar meteorológico operacionalizado
		6892 - Rede de qualidade do ar operacionalizada
24320 - INEA	3977 - Intervenções em Saneamento Ambiental - FECAM	5389 - Contenção do lixo flutuante realizada pela ecobarreira
24020 - UEPSAM	5588 - Implantação do Tronco Coletor Cidade Nova/PSAM	6685 - Sistema de tratamento de esgotamento sanitário construído
		6485 - Sistema de saneamento do tronco coletor Cidade Nova implantado
24010 - SEAS	5654 - Governança do Saneamento Ambiental	3334 - Sistema de abastecimento de água implantado
		3337 - Sistema de esgotamento sanitário implantado
		7026 - Plataforma eletrônica para ato declaratório de embalagem implantada
		7027 - Plano/projeto/obra de macro drenagem realizada
		7028 - Diagnóstico do índice de cobertura em saneamento ambiental realizada
		7029 - Plano Municipal de Saneamento apoiado
		7030 - Obra de drenagem de revitalização ambiental realizada
		7031 - Consórcio Noroeste Fluminense apoiado na destinação final adequada de resíduo
		7032 - Consórcio Centro Sul I apoiado na destinação final adequada de resíduo sólido
		7033 - Município apoiado no gerenciamento de resíduo sólido
		7034 - Apoio à remediação de lixão fechado realizado
7035 - Plano Estadual de Resíduos Sólidos revisado		

PROGRAMA DE GOVERNO: **0437 - Saneamento Ambiental e Resíduos Sólidos**

UP	AÇÃO	PRODUTO
24010 - SEAS	5654 - Governança do Saneamento Ambiental	7036 - Município apoiado para desenv de estratégia de gerenc de resíduo em área rural 7037 - Elaboração de Plano Municipal de Gestão Integrada de Resíduo Sólido apoiada 7038 - Sistema MTR para Declaração de Moviment. de Resíduos Municipal adequado 7068 - Sistema de coleta e tratamento de esgoto implantado 7069 - Município apoiado em coleta seletiva solidária 7464 - COOPERATIVA DE CATADORES MATERIAIS RECICLÁVEIS APOIADA 7545 - ESTUDO DE PROTEÇÃO AO AMBIENTE PRÓXIMO AOS RIOS BADEJO E CARANGUEJO APOIADO 7549 - SANEAMENTO E INFRAESTRUTURA NA ZONA OESTE / SENADOR CAMARÁ REALIZADO
24020 - UEPSAM	5709 - Saneamento Ambiental dos Municípios do Entorno da Baía de Guanabara - PSAM	4102 - Sistema de saneamento de Alcântara implantado 6704 - Sistema de saneamento Pavuna – Irajá implantado 7303 - Sistema Coletor Tronco Faria – Timbó implantado 7304 - Sistema Coletor Tronco Manguinhos implantado

PROGRAMA DE GOVERNO: **0438 - Preservação e Conservação Ambiental**

UP	AÇÃO	PRODUTO
24320 - INEA	5615 - Preservação e Conservação da Biodiversidade	5346 - Projeto de pagamento por serviços ambientais implantado 5354 - Zoneamento Ecológico-Econômico Costeiro (ZECC) elaborado 5417 - Centro de reabilitação de animais silvestres implantado 6451 - Cadastro Ambiental Rural (CAR) realizado 6656 - Muda endêmica produzida 6657 - Programa Pacto pelas Águas realizado 6658 - Parque estadual criado

PROGRAMA DE GOVERNO: **0438 - Preservação e Conservação Ambiental**

UP	AÇÃO	PRODUTO
24320 - INEA	5615 - Preservação e Conservação da Biodiversidade	6659 - Programa Estadual de RPPN operacionalizado
		6660 - Projeto Conexão Mata Atlântica realizado
		6661 - Plano de manejo elaborado
		6662 - Reintrodução do Guará-vermelho realizada
		6663 - Reintrodução do Jacutinga realizada
		6664 - Guia de trilhas elaborado
		6665 - Ação de conservação do Formigueiro-de-cabeça-negra implantada
		6666 - Regularização ambiental pelo PRA realizada
		6667 - Projeto de regularização fundiária realizado
		6668 - Área de supressão de vegetação monitorada
		6669 - Lista da fauna silvestre ameaçada de extinção revisada
		6670 - Levantamento de primatas realizado
		6671 - Reintrodução de animais silvestres na natureza realizada
		6672 - Restauração florestal realizada
		6673 - Cadastro Ambiental Rural nas UCs analisado
		6674 - Programa de manejo de trilhas e atrativos realizado
		7489 - CICLISMO DE MONTANHA APOIADO
24010 - SEAS	5645 - Gestão dos Recursos Naturais	5764 - Atividade de educação ambiental realizada
		6920 - Ação de desfazimento e recuperação ambiental realizada
		6921 - Apoio à unidade de conservação realizado
		6922 - Espaço convivência sustentável implantado

PROGRAMA DE GOVERNO: **0438 - Preservação e Conservação Ambiental**

UP	AÇÃO	PRODUTO
24010 - SEAS	5645 - Gestão dos Recursos Naturais	6923 - Elaboração do Plano Municipal de Conservação e Recup da Mata Atlântica apoiado
		6924 - Sistema de avaliação ambiental implantado
		6925 - Observatório do zoneamento ecológico econômico implementado
		6926 - Plano de adaptação as mudanças climáticas - Fase II publicado
		6927 - Fauna ameaçada em extinção listada
		6928 - Plano Estadual de Mudanças Climáticas revisado
		6929 - Mecanismo financeiro para comercialização de carbono desenvolvido
		6930 - Inventário de emissões de gases do efeito estufa publicado
		6931 - Unidade de conservação estadual fortalecida

PROGRAMA DE GOVERNO: **0439 - Gestão Integrada de Recursos Hídricos**

UP	AÇÃO	PRODUTO
24010 - SEAS	5639 - Gerenciamento de Recursos Hídricos	6866 - Estudo de Potencial de reuso de água no Estado do Rio de Janeiro realizado
		6867 - Projeto piloto de reuso de água e geração de biogás implantado
		6868 - Plano Estadual de Segurança Hídrica elaborado
		6869 - Ação de manejo e remediação dos rios drenantes à Baía de Guanabara realizada
		6870 - Estudo de concepção para o manejo de corpo hídrico elaborado
		6871 - Obra de segurança e reforço hídrico realizada
		6872 - Observatório da Agenda 2030 elaborado
		6873 - Projeto para segurança e reforço hídrico elaborado

PROGRAMA DE GOVERNO: **0444 - Prevenção e Resposta ao Risco e Recuperação de Áreas Atingidas por Catástrofes**

UP	AÇÃO	PRODUTO
24320 - INEA	5616 - Prevenção e Recuperação de Desastres Naturais	5374 - Drenagem realizada 6675 - Ação de controle e mitigação de cheias e inundações realizada 6677 - Ação de revitalização e recuperação ambiental de corpos hídricos realizada
24370 - DRM	5707 - Atualização da Cartografia de Risco a Escorregamentos nos Municípios Fluminenses	5025 - Cartografia de risco e escorregamentos por município mapeado

PROGRAMA DE GOVERNO: **0464 - Desenvolvimento Urbano e Rural**

UP	AÇÃO	PRODUTO
24320 - INEA	3979 - Cidades Sustentáveis	6697 - Obra de infraestrutura realizada 7448 - OBRA DE INFRAESTRUTURA REALIZADA

PROGRAMA DE GOVERNO: **0469 - Mobilidade Urbana na Região Metropolitana**

UP	AÇÃO	PRODUTO
31720 - CENTRAL	5705 - Restauração de Transportes Sustentáveis	2126 - Estudo técnico elaborado 3063 - Rede aérea recuperada 3083 - Via permanente recuperada

UNIDADE ORÇAMENTÁRIA: 24630 - Fundo Estadual de Recursos Hídricos - FUNDRHI

PROGRAMA DE GOVERNO: **0439 - Gestão Integrada de Recursos Hídricos**

UP	AÇÃO	PRODUTO
24320 - INEA	5457 - Fortalecimento da Gestão Participativa e Instrumentos de Gestão das Águas	6692 - Estudo de suscetibilidade e risco de inundação realizado 6693 - Plano de recursos hídricos atualizado 6694 - Sistema estadual de informações de recursos hídricos implantado 6695 - Política de segurança da barragens implementada

UNIDADE ORÇAMENTÁRIA: 24640 - Fundo de Terras do Estado do Rio de Janeiro - FUNTERJ

PROGRAMA DE GOVERNO: **0459 - Gestão da Política Habitacional e Regularização Fundiária**

UP	AÇÃO	PRODUTO
24330 - ITERJ	5652 - Financiamento de Projetos pelo Fundo de Terras - FUNTERJ	4358 - Obra de infraestrutura realizada em assentamento 5263 - Equipamento produtivo disponibilizado

ÓRGÃO: 25000 - Secretaria de Estado de Administração Penitenciária - SEAP

UNIDADE ORÇAMENTÁRIA: 25610 - Fundo Especial Penitenciário - FUESP

PROGRAMA DE GOVERNO: **0477 - Gestão do Sistema Prisional e Ressocialização dos Custodiados**

UP	AÇÃO	PRODUTO
25010 - SEAP	4527 - Suporte às Atividades Finalísticas Penitenciárias	4048 - Equipamento de proteção individual adquirido
25010 - SEAP	5682 - Suplementação a Projetos Penitenciários	2340 - Unidade prisional reformada 3997 - Unidade prisional construída

ÓRGÃO: 29000 - Secretaria de Estado de Saúde - SES

UNIDADE ORÇAMENTÁRIA: 29610 - Fundo Estadual de Saúde - FES

PROGRAMA DE GOVERNO: **0440 - Desenvolvimento Científico, Tecnológico e Inovativo**

UP	AÇÃO	PRODUTO
29710 - IVB	2924 - Apoio à Produção Industrial e Distribuição de Medicamentos do IVB	5599 - Medicamento entregue
29010 - SES	4525 - Apoio à Pesquisa e Inovação em Saúde	7006 - Pesquisa fomentada

PROGRAMA DE GOVERNO: **0445 - Geração de Emprego e Renda e Formação para o Mercado de Trabalho**

UP	AÇÃO	PRODUTO
29010 - SES	4526 - Apoio à Formação Profissional em Saúde	4009 - Unidade administrativa equipada 5489 - Bolsa-auxílio concedida a estagiário 5490 - Bolsa-auxílio concedida a residente 7201 - Bolsa-auxílio concedida a preceptor

PLANO PLURIANUAL 2020 / 2023
 DEMONSTRATIVOS CONSOLIDADOS
 DEMONSTRATIVO DA PROGRAMAÇÃO A CARGO DOS FUNDOS ESPECIAIS

PROGRAMA DE GOVERNO: **0445 - Geração de Emprego e Renda e Formação para o Mercado de Trabalho**

UP	AÇÃO	PRODUTO
29010 - SES	5681 - Estruturação de Escola Estadual de Saúde Pública	7204 - Escola Estadual de Saúde implantada

PROGRAMA DE GOVERNO: **0454 - Coordenação Federativa e Desenvolvimento Territorial**

UP	AÇÃO	PRODUTO
29010 - SES	2727 - Apoio a Entes para Ações de Saúde	2171 - Ente apoiado 2178 - Município apoiado
29010 - SES	2742 - Apoio às UPAS 24 Horas Municipalizadas	5745 - UPA 24h municipalizada apoiada 7265 - Atendimento médico realizado
29010 - SES	2751 - Qualificação do Planejamento do SUS	2200 - Evento de planejamento realizado 5514 - Evento para apoio da pactuação de metas realizado
29010 - SES	4529 - Apoio à Assistência Oftalmológica de Alta Complexidade	7223 - Unidade contratada 7224 - Procedimento realizado
29010 - SES	4530 - Apoio à Qualificação da Rede de Terapia Renal Substitutiva - RTRS	2196 - Evento realizado 7225 - Município cofinanciado pelo extra teto TRS 7226 - Fístula arteriovenosa cofinanciada
29010 - SES	4533 - Apoio à Rede de Cuidado à Pessoa com Deficiência - RCPD	7222 - Plano de ação regional monitorado 7232 - Plano de ação regional elaborado
29010 - SES	4587 - Fortalecimento das Ações de Controle e Avaliação	7268 - Atividade de qualificação regional realizada 7269 - Região apoiada tecnicamente
29010 - SES	4613 - IMPLEMENTAÇÃO DO PROGRAMA TODA MULHER MERECE UMA DOULA	7463 - QUALIFICAÇÃO PROFISSIONAL DE DOULA REALIZADA
29010 - SES	8106 - Apoio à Rede de Atenção Psicossocial do Estado do Rio de Janeiro - RAPS	2196 - Evento realizado 5477 - Município apoiado tecnicamente

PROGRAMA DE GOVERNO: **0454 - Coordenação Federativa e Desenvolvimento Territorial**

UP	AÇÃO	PRODUTO
29010 - SES	8106 - Apoio à Rede de Atenção Psicossocial do Estado do Rio de Janeiro - RAPS	5509 - Material de divulgação distribuído 5528 - Município com cofinanciamento realizado 5596 - Serviço residencial terapêutico operacionalizado
29010 - SES	8323 - Organização do Acesso aos Serviços de Saúde pelas Centrais de Regulação	4168 - Central de regulação operacionalizada 7267 - Procedimento regulado pelo Sistema Estadual de Regulação
29010 - SES	8324 - Apoio aos Consórcios de Saúde	5516 - Consórcio de saúde apoiado
29010 - SES	8326 - Fortalecimento da Capacidade de Governança Regional e Estadual do SUS	5523 - Reunião da Comissão Intergestores Regional - CIR realizada 5524 - Reunião de câmara técnica da CIB realizada 5525 - Reunião de câmara técnica da CIR realizada 5680 - Reunião da Comissão Intergestores Bipartite - CIB realizada
29010 - SES	8327 - Fomento à Expansão e à Qualificação da Atenção Primária nos Municípios	5477 - Município apoiado tecnicamente 5533 - Atividade de qualificação realizada 7266 - Município com atenção primária cofinanciada
29010 - SES	8330 - Apoio à Saúde da Mulher, Materna e Infantil	5533 - Atividade de qualificação realizada 7222 - Plano de ação regional monitorado
29010 - SES	8332 - Apoio à Assistência de Alta Complexidade em Cardiologia	5546 - Criança atendida 5547 - Município apoiado para assistência cardiovascular
29010 - SES	8334 - Apoio à Assistência Oncológica	7241 - Paciente atendido em radioterapia 7242 - Município cofinanciado pelo extra teto da oncologia

PROGRAMA DE GOVERNO: **0457 - Fortalecimento da Participação Popular e do Controle Social**

UP	AÇÃO	PRODUTO
29010 - SES	2752 - Fortalecimento do Controle Social - Conselhos Estaduais de Saúde	2196 - Evento realizado
		5509 - Material de divulgação distribuído
		5555 - Conselho Estadual de Saúde operacionalizado
29010 - SES	8322 - Fortalecimento da Política de Gestão Estratégica e Participativa	5477 - Município apoiado tecnicamente
		5506 - Evento sobre auditoria realizado
		5507 - Evento sobre ouvidoria realizado
		5508 - Evento sobre gestão estratégica e participativa realizado
		5509 - Material de divulgação distribuído
		5533 - Atividade de qualificação realizada
		7195 - Apoio técnico realizado para atuação junto à população em vulnerabilidade

PROGRAMA DE GOVERNO: **0460 - Estruturação das Unidades de Saúde**

UP	AÇÃO	PRODUTO
29010 - SES	1094 - Construção, Reforma e Aparelhamento de Unidades de Saúde	4484 - Unidade de saúde equipada
		4485 - Unidade de saúde reformada
		5583 - Rio Imagem II construído
		7206 - Hospital de Oncologia construído
		7207 - Unidade de Pronto Atendimento construída
		7208 - Novo Hospital Getúlio Vargas construído
		7209 - Hospital Geral e de Trauma da Baixada construído
		7210 - Hospital Penitenciário construído
		7211 - Hospital de Doenças Infectocontagiosas construído

PLANO PLURIANUAL 2020 / 2023
 DEMONSTRATIVOS CONSOLIDADOS
 DEMONSTRATIVO DA PROGRAMAÇÃO A CARGO DOS FUNDOS ESPECIAIS

PROGRAMA DE GOVERNO: **0460 - Estruturação das Unidades de Saúde**

UP	AÇÃO	PRODUTO
29010 - SES	1094 - Construção, Reforma e Aparelhamento de Unidades de Saúde	7212 - Hospital Maternidade São Gonçalo construído 7546 - HOSPITAL ESTADUAL DA BAIXADA FLUMINENSE CONSTRUÍDO
40430 - UERJ	2682 - Apoio ao Hospital Universitário Pedro Ernesto	3495 - Hospital Universitário Pedro Ernesto operacionalizado 7488 - CENTRO DE REFERÊNCIA EM NARCOLEPSIA CONSTRUÍDO
29010 - SES	3542 - Construção e Aparelhamento de Unidades Básicas de Saúde	2158 - Unidade básica de saúde construída 4615 - Município atendido com repasse de recursos

PROGRAMA DE GOVERNO: **0461 - Atenção à Saúde**

UP	AÇÃO	PRODUTO
29010 - SES	2721 - Realização de Tratamento Fora de Domicílio - TFD	7213 - Paciente com pedido de TFD atendido
29010 - SES	2744 - Assistência Pré-hospitalar Móvel de Urgência e Emergência - SAMU 192	2209 - Atendimento móvel realizado 5574 - SAMU regional financeiramente apoiado
29710 - IVB	2758 - Realização de Testes para Prevenção de Doenças Infecciosas Crônico-Degenerativas	4174 - Teste diagnóstico para doença infectocontagiosa realizado 5603 - Teste bioquímico realizado 6066 - Teste molecular para doença infectocontagiosa/exantemática realizado
29010 - SES	2894 - Realização de Resgate Aéreo para Urgência/Emergência em Saúde	3776 - Atendimento aéreo realizado
29010 - SES	2956 - Realização de Teste de Triagem Neonatal	5546 - Criança atendida 6135 - Teste realizado
29010 - SES	2959 - Assistência a Pacientes com Disfunções Miccionais	3282 - Cirurgia realizada 5288 - Atendimento realizado
29010 - SES	4528 - Assistência em Unidade de Tratamento Intensivo	5546 - Criança atendida 5560 - Adulto atendido

PROGRAMA DE GOVERNO: **0461 - Atenção à Saúde**

UP	AÇÃO	PRODUTO
29010 - SES	4528 - Assistência em Unidade de Tratamento Intensivo	7218 - Recém-nascido atendido
		7219 - Diária em leito de UTI para recém-nascido autorizada
		7220 - Diária em leito de UTI para criança autorizada
		7221 - Diária em leito de UTI para adulto autorizada
29010 - SES	8331 - Operacionalização das UPAs 24h Estaduais	5539 - UPA 24 horas estadual operacionalizada
		7284 - Atendimento médico adulto realizado
		7285 - Atendimento médico pediátrico realizado
29010 - SES	8333 - Assistência à Obesidade Mórbida por Cirurgia Bariátrica e Cirurgia Reparadora	3282 - Cirurgia realizada
		7239 - Acompanhamento ambulatorial realizado
29010 - SES	8335 - Assistência a Pacientes com Anomalias Craniofaciais	3282 - Cirurgia realizada
		5288 - Atendimento realizado
29010 - SES	8340 - Atendimento a Litígios em Saúde	5561 - Litígio em saúde atendido
		5562 - Demanda judicial de saúde atendida
29010 - SES	8341 - Assistência Ambulatorial e Hospitalar	1842 - Consulta ambulatorial realizada
		5563 - Maternidade operacionalizada
		5564 - Instituto operacionalizado
		5565 - Hospital geral operacionalizado
		5566 - Hospital especializado operacionalizado
		5567 - Ambulatório operacionalizado
		7248 - Procedimento cirúrgico realizado
7249 - Saída clínica efetivada		

PROGRAMA DE GOVERNO: **0461 - Atenção à Saúde**

UP	AÇÃO	PRODUTO
29010 - SES	8341 - Assistência Ambulatorial e Hospitalar	7250 - Saída cirúrgica efetivada 7251 - Saída obstétrica efetivada 7449 - HOSPITAL DA POLÍCIA MILITAR DO ESTADO DO RIO DE JANEIRO EQUIPADO 7510 - CENTRO DE HEMODIÁLISE OPERACIONALIZADO 7517 - HOSPITAL ESPECIALIZADO OPERACIONALIZADO 7547 - INVESTIMENTO NO SETOR DE OFTAMOLOGIA PARA CIRURGIA DE CATARATA REALIZADO
29010 - SES	8342 - Assistência à Saúde do Homem	7257 - Atendimento ambulatorial realizado 7286 - Paciente oncológico atendido
29010 - SES	8343 - Realização de Exames de Imagem para Apoio Diagnóstico e Qualificação do Cuidado	5578 - Exame realizado no Centro de Diagnóstico por Imagem 5579 - Exame realizado nas unidades móveis de imagem 7509 - UNIDADE DE SAÚDE EQUIPADA
29010 - SES	8364 - Fortalecimento do Programa Estadual de Transplantes - PET	5551 - Órgão para transplante captado 5552 - Tecido para transplante captado 5553 - Evento sobre doação e transplante realizado 6819 - Transplante realizado

PROGRAMA DE GOVERNO: **0462 - Assistência Farmacêutica**

UP	AÇÃO	PRODUTO
29010 - SES	2714 - Assistência Farmacêutica Básica	5528 - Município com cofinanciamento realizado 6161 - Unidade prisional apoiada
29010 - SES	2716 - Assistência Farmacêutica Especializada	6081 - Atendimento realizado a pacientes com uso de medicamentos especializados
29010 - SES	2958 - Estruturação da Assistência Farmacêutica em Plantas Medicinais e Fitoterápicos	6163 - Medicamento fitoterápico registrado

PROGRAMA DE GOVERNO: **0462 - Assistência Farmacêutica**

UP	AÇÃO	PRODUTO
29010 - SES	8328 - Operacionalização de Farmácias Estaduais de Medicamento Especializado-RIOFARMES	5531 - Unidade RIOFARMES operacionalizada

PROGRAMA DE GOVERNO: **0467 - Segurança Alimentar e Nutricional**

UP	AÇÃO	PRODUTO
29010 - SES	4539 - Alim Vig, Promoção e Org Atenção Nutricional	2148 - Capacitação realizada 5477 - Município apoiado tecnicamente 7260 - Linha Regional de Cuidado à Obesidade implantada 7261 - Hospital estadual certificado como Amigo da Criança 7262 - Academia de saúde implantada 7263 - Hospital estadual com banco de leite humano implantado 7264 - Ação do Programa Saúde na Escola realizada

PROGRAMA DE GOVERNO: **0468 - Vigilância em Saúde**

UP	AÇÃO	PRODUTO
29010 - SES	2729 - Fortalecimento do Sistema Estadual de Vigilância Sanitária	2182 - Ação de vigilância sanitária realizada 5556 - Evento de interesse da vigilância sanitária realizado 5557 - Supervisão no órgão de vigilância sanitária municipal realizada 7518 - ABRIGO CONSTRUÍDO
29010 - SES	2731 - Vigilância Laboratorial de Interesse da Saúde Pública	2148 - Capacitação realizada 7214 - Amostra analisada
29010 - SES	2732 - Realização de Ações de Vigilância Epidemiológica	2148 - Capacitação realizada 5518 - Assessoria técnica aos municípios realizada 7196 - Serviço Estadual de Verificação de Óbito operacionalizado

PROGRAMA DE GOVERNO: **0468 - Vigilância em Saúde**

UP	AÇÃO	PRODUTO
29010 - SES	2732 - Realização de Ações de Vigilância Epidemiológica	7197 - Serviço Municipal de Verificação de Óbito apoiado
29010 - SES	2733 - Realização de Ações de Promoção da Saúde e Prevenção de Doenças e Agravos	4169 - Ação de prevenção de doenças e agravos e de promoção da saúde realizada 7198 - Coordenação de campanhas de imunização realizada
29010 - SES	2736 - Realização de Ações de Vigilância Ambiental	7470 - ATENÇÃO À SAÚDE INTEGRAL PARA MULHERES DA POPULAÇÃO NEGRA REALIZADA 2148 - Capacitação realizada 5518 - Assessoria técnica aos municípios realizada

PROGRAMA DE GOVERNO: **0470 - Fortalecimento da Gestão Pública**

UP	AÇÃO	PRODUTO
29010 - SES	8325 - Melhoria da Gestão do Serviço de Saúde	5520 - Unidade da SES certificada

PROGRAMA DE GOVERNO: **0476 - Gestão de Pessoas no Setor Público**

UP	AÇÃO	PRODUTO
29010 - SES	8321 - Promoção da Educação em Saúde	5722 - Ação educacional realizada 7282 - Projeto de Educação Permanente implantado

PROGRAMA DE GOVERNO: **0477 - Gestão do Sistema Prisional e Ressocialização dos Custodiados**

UP	AÇÃO	PRODUTO
25010 - SEAP	2218 - Apoio às Unidades de Saúde do Sistema Penitenciário	4997 - Unidade de saúde operacionalizada

ÓRGÃO: 30000 - Secretaria de Desenvolvimento Econômico, Emprego e Relações Internacionais - SEDEERI

UNIDADE ORÇAMENTÁRIA: 30610 - Fundo Estadual de Fomento à Economia Popular Solidária - FEFEPS

PROGRAMA DE GOVERNO: **0445 - Geração de Emprego e Renda e Formação para o Mercado de Trabalho**

UP	AÇÃO	PRODUTO
30010 - SEDEERI	4514 - Fomento à Economia Popular e Solidária	0391 - Trabalhador qualificado

PROGRAMA DE GOVERNO: **0445 - Geração de Emprego e Renda e Formação para o Mercado de Trabalho**

UP	AÇÃO	PRODUTO
30010 - SEDEERI	4514 - Fomento à Economia Popular e Solidária	7116 - Iniciativa de economia solidária apoiada 7117 - Centro público de economia solidária implantado

UNIDADE ORÇAMENTÁRIA: 30620 - Fundo do Trabalho do Estado do Rio de Janeiro - FTRJ

PROGRAMA DE GOVERNO: **0471 - Gestão das Unidades de Atendimento ao Cidadão**

UP	AÇÃO	PRODUTO
30010 - SEDEERI	8262 - Gestão Operacional dos Postos SINE/RJ	5047 - Carteira de trabalho emitida 7000 - Vaga de trabalho ofertada 7111 - Ação itinerante realizada 7112 - Centro público de trabalho e renda implantado 7113 - Trabalhador colocado no mercado de trabalho

UNIDADE ORÇAMENTÁRIA: 30630 - Fundo de Recuperação Econômica dos Municípios Fluminenses - FREMF

PROGRAMA DE GOVERNO: **0447 - Empreendedorismo e Apoio às Empresas**

UP	AÇÃO	PRODUTO
30740 - AGERIO	8266 - Financiamento a Micro, Pequenas, Médias e Grandes Empresas no ERJ	2375 - Empresa financiada

UNIDADE ORÇAMENTÁRIA: 30640 - Fundo Especial de Apoio a Programas de Proteção e Defesa do Consumidor - FEPROCON

PROGRAMA DE GOVERNO: **0480 - Direitos do Consumidor**

UP	AÇÃO	PRODUTO
30330 - PROCON-RJ	1150 - Aprimoramento da Estrutura da Defesa do Consumidor	4009 - Unidade administrativa equipada

UNIDADE ORÇAMENTÁRIA: 30650 - Fundo Estadual de Fomento ao Microcrédito Produtivo Orientado p/ Empreendedores - FEMPO

PROGRAMA DE GOVERNO: **0447 - Empreendedorismo e Apoio às Empresas**

UP	AÇÃO	PRODUTO
30740 - AGERIO	8264 - Financiamento a Microempreendedores no Estado do Rio de Janeiro	0022 - Micro e pequeno empreendedor financiado

ÓRGÃO: **31000 - Secretaria de Estado de Transportes - SETRANS**

UNIDADE ORÇAMENTÁRIA: 31610 - Fundo Estadual de Transportes - FET

PROGRAMA DE GOVERNO: **0469 - Mobilidade Urbana na Região Metropolitana**

UP	AÇÃO	PRODUTO
31010 - SETRANS	2581 - Modelagem e Operacionalização do Bilhete Único	3084 - Viagem com Bilhete Único Intermunicipal subsidiada 7090 - Modelagem elaborada

ÓRGÃO: **40000 - Secretaria de Estado de Ciência, Tecnologia e Inovação - SECTI**

UNIDADE ORÇAMENTÁRIA: 40610 - Fundo de Apoio ao Desenvolvimento Tecnológico - FATEC

PROGRAMA DE GOVERNO: **0447 - Empreendedorismo e Apoio às Empresas**

UP	AÇÃO	PRODUTO
40410 - FAPERJ	2265 - Apoio ao Pesquisador na Empresa	4719 - Projeto de empreendedorismo financiado

UNIDADE ORÇAMENTÁRIA: 40621 - Fundo para as Ciências do Estado do Rio de Janeiro - FUNCIERJ

PROGRAMA DE GOVERNO: **0440 - Desenvolvimento Científico, Tecnológico e Inovativo**

UP	AÇÃO	PRODUTO
40460 - CECIERJ	4588 - Suporte a Estudantes e Pesquisadores	4472 - Evento científico realizado 4698 - Publicação científica/tecnológica realizada 5196 - Vaga para capacitação disponibilizada 6689 - Bolsa de pesquisa concedida

PLANO PLURIANUAL 2020 / 2023
 DEMONSTRATIVOS CONSOLIDADOS
 DEMONSTRATIVO DA PROGRAMAÇÃO A CARGO DOS FUNDOS ESPECIAIS

ÓRGÃO: 49000 - Secretaria de Estado de Desenvolvimento Social e de Direitos Humanos - SEDSODH

UNIDADE ORÇAMENTÁRIA: 49610 - Fundo para a Infância e Adolescência - FFIA

PROGRAMA DE GOVERNO: 0449 - Promoção e Garantia dos Direitos da Criança e do Adolescente

UP	AÇÃO	PRODUTO
49010 - SEDSODH	3597 - Sistema de Direitos da Criança e do Adolescente	2196 - Evento realizado
		5673 - Conselho operacionalizado

UNIDADE ORÇAMENTÁRIA: 49641 - Fundo para a Política de Integração da Pessoa Portadora de Deficiência - FUPDE

PROGRAMA DE GOVERNO: 0448 - Promoção e Defesa dos Direitos Humanos

UP	AÇÃO	PRODUTO
49010 - SEDSODH	4582 - Fortalec da Gestão e do Contr Social das Pol Pub para Pessoas com Deficiência	5673 - Conselho operacionalizado

UNIDADE ORÇAMENTÁRIA: 49650 - Fundo Estadual de Assistência Social - FEAS

PROGRAMA DE GOVERNO: 0434 - Gestão do Patrimônio Imóvel

UP	AÇÃO	PRODUTO
49412 - FIA-RJ	5377 - Reforma de Unidades de Atendimento da FIA	4740 - Unidade de atendimento reformada

PROGRAMA DE GOVERNO: 0449 - Promoção e Garantia dos Direitos da Criança e do Adolescente

UP	AÇÃO	PRODUTO
49412 - FIA-RJ	2163 - Proteção Integral a Crianças e Adolescentes com Deficiência	4189 - Campanha de prevenção realizada
		4743 - Município apoiado com assistência técnica
49412 - FIA-RJ	4057 - Identificação e Localização de Crianças e Adolescentes Desaparecidos	4189 - Campanha de prevenção realizada
		4742 - Criança ou adolescente atendido
		4743 - Município apoiado com assistência técnica
49412 - FIA-RJ	4176 - Proteção a Crianças e Adolescentes em Situação de Vulnerabilidade Social	4189 - Campanha de prevenção realizada
		4743 - Município apoiado com assistência técnica
		4748 - Pólo de atendimento implantado

PROGRAMA DE GOVERNO: **0449 - Promoção e Garantia dos Direitos da Criança e do Adolescente**

UP	AÇÃO	PRODUTO
49412 - FIA-RJ	4176 - Proteção a Crianças e Adolescentes em Situação de Vulnerabilidade Social	6941 - Adolescente qualificado no programa de trabalho protegido na adolescência 6942 - Adolescente encaminhado para estágio laborativo
49412 - FIA-RJ	4348 - Proteção Integral a Crianças e Adolescentes Vítimas de Violência	4189 - Campanha de prevenção realizada 4743 - Município apoiado com assistência técnica 4748 - Pólo de atendimento implantado 6943 - Município capacitado (SIPIA)

PROGRAMA DE GOVERNO: **0450 - Gestão do SUAS, Proteção Social e Redução da Pobreza**

UP	AÇÃO	PRODUTO
08411 - FLXIII	4078 - Proteção Social Especial à População de Rua	2266 - Unidade de acolhimento operacionalizada 7022 - Unidade de acolhimento reformada 7418 - UNIDADE DE ACOLHIMENTO CONSTRUÍDA
49010 - SEDSODH	4540 - Gestão dos Programas da Assistência Social	5196 - Vaga para capacitação disponibilizada 7271 - Ação de sensibilização realizada 7272 - Município acompanhado
49010 - SEDSODH	4541 - Gestão do Sistema Único de Assistência Social - SUAS	5196 - Vaga para capacitação disponibilizada 5245 - Sistema de gestão implantado 5518 - Assessoria técnica aos municípios realizada 7273 - Estudo Vigilância Socioassistencial realizado
49010 - SEDSODH	4542 - Proteção Social Especial de Média e Alta Complexidade	5699 - Vaga em unidade de acolhimento municipal cofinanciada 5701 - Centro de Referência Especializado de Assistência Social - CREAS cofinanciado 5702 - Serviço Especial para População em Situação de Rua - Centro POP cofinanciado

PROGRAMA DE GOVERNO: **0450 - Gestão do SUAS, Proteção Social e Redução da Pobreza**

UP	AÇÃO	PRODUTO
49010 - SEDSODH	4542 - Proteção Social Especial de Média e Alta Complexidade	5823 - Vaga em unidade de acolhimento institucional ofertada
49010 - SEDSODH	4544 - Gestão do Cadastro Único e do Programa Bolsa Família	5196 - Vaga para capacitação disponibilizada
		7288 - Evento intersetorial realizado
49010 - SEDSODH	5690 - Implantação de Serviços Regionalizados de Proteção Social Especial	7292 - Serviço Especial p/ Pop. em Situação de Rua - Centro POP regional implantado
49010 - SEDSODH	8355 - Proteção Social Básica	5674 - Centro de Referência da Assistência Social – CRAS cofinanciado
		5675 - Município com benefício eventual cofinanciado
49010 - SEDSODH	8358 - Apoio à Gestão e às Instâncias de Pactuação e Deliberação do SUAS	2249 - Conferência realizada
		5680 - Reunião da Comissão Intergestores Bipartite - CIB realizada
		5681 - Reunião do Conselho Estadual de Assistência Social - CEAS realizada

PROGRAMA DE GOVERNO: **0470 - Fortalecimento da Gestão Pública**

UP	AÇÃO	PRODUTO
49412 - FIA-RJ	1079 - Modernização da Gestão da FIA	4753 - Rede de monitoramento e avaliação implantada
		4837 - Unidade equipada
		6940 - Prontuário recuperado

ÓRGÃO: 50000 - Controladoria Geral do Estado do Rio de Janeiro - CGE

UNIDADE ORÇAMENTÁRIA: 50610 - Fundo de Aprimoramento do Controle Interno do Estado do Rio de Janeiro - FACI-RJ

PROGRAMA DE GOVERNO: **0475 - Transparência, Controle Interno e Integridade na Gestão Pública**

UP	AÇÃO	PRODUTO
50010 - CGE	4411 - Melhoria da Estrutura, Organização e Fortalecimento da CGE	2148 - Capacitação realizada
		2149 - Fiscalização realizada
		2436 - Auditoria realizada
		4750 - Servidor público capacitado

PROGRAMA DE GOVERNO: **0475 - Transparência, Controle Interno e Integridade na Gestão Pública**

UP	AÇÃO	PRODUTO
50010 - CGE	4411 - Melhoria da Estrutura, Organização e Fortalecimento da CGE	6483 - Campanha educacional realizada
		7095 - Campanha de divulgação realizada
		7096 - Representação institucional realizada
		7120 - Participação em evento realizada
		7121 - Unidade administrativa mantida
		7122 - Escola de controle interno/CGE-RJ operacionalizada
		2918 - Unidade administrativa reformada
50010 - CGE	5585 - Modernização da Infraestrutura da CGE	4009 - Unidade administrativa equipada
		5735 - Parque tecnológico atualizado
		7175 - Certificação de qualidade implantada
		7176 - Escola de controle interno/CGE-RJ implantada

ÓRGÃO: 51000 - Secretaria de Estado de Polícia Militar - SEPM

UNIDADE ORÇAMENTÁRIA: 51660 - Fundo Estadual de Investimentos e Ações de Segurança Pública e Desenv Social - FISED

PROGRAMA DE GOVERNO: **0449 - Promoção e Garantia dos Direitos da Criança e do Adolescente**

UP	AÇÃO	PRODUTO
18020 - DEGASE	5611 - Apoio a Programas e Projetos Socioeducativos - FISED	4626 - Unidade socioeducativa de restrição de liberdade operacionalizada
		4627 - Unidade socioeducativa de privação de liberdade operacionalizada
		4628 - Unidade socioeducativa de restrição de liberdade implantada
		4629 - Unidade socioeducativa de privação de liberdade implantada
		7408 - Servidor beneficiado pelo Regime Adicional de Serviço (RAS)
		7409 - Servidor atendido pelo Programa de Segurança e Saúde no Trabalho
		7323 - Apoio a projeto para criança e adolescente em vulnerabilidade realizado
49412 - FIA-RJ	5695 - Apoio a Programas e Projetos da Infância e Adolescência - FISED	

PROGRAMA DE GOVERNO: **0450 - Gestão do SUAS, Proteção Social e Redução da Pobreza**

UP	AÇÃO	PRODUTO
49010 - SEDSODH	5579 - Apoio a Progr e Proj de Assist Social ? FISED	2918 - Unidade administrativa reformada
		4009 - Unidade administrativa equipada
		4740 - Unidade de atendimento reformada
		5043 - Unidade de atendimento operacionalizada
		7373 - Vaga de acolhimento em unidade da rede ofertada
		7374 - Município cofinanciado

PROGRAMA DE GOVERNO: **0476 - Gestão de Pessoas no Setor Público**

UP	AÇÃO	PRODUTO
51010 - SEPM	4445 - Gestão do Trabalho do Policial Militar	2939 - Policial capacitado
		6400 - Sistema de registros de saúde do policial implantado
		6652 - Resultado do sistema de metas alcançado
		7356 - Policial beneficiado pelo Regime Adicional de Serviço (RAS)
52010 - SEPOL	5701 - Valorização do Policial Civil	6635 - Policial premiado na gestão por resultados
		7356 - Policial beneficiado pelo Regime Adicional de Serviço (RAS)
		7382 - Programa habitacional destinado ao policial implantado

PROGRAMA DE GOVERNO: **0477 - Gestão do Sistema Prisional e Ressocialização dos Custodiados**

UP	AÇÃO	PRODUTO
25010 - SEAP	4575 - Apoio às Atividades Finalísticas Penitenciárias	5264 - Veículo disponibilizado
25010 - SEAP	5586 - Apoio a Programas e Projetos da Administração Penitenciária - FISED	2340 - Unidade prisional reformada
		3997 - Unidade prisional construída

PROGRAMA DE GOVERNO: **0478 - Prevenção à Violência e Combate à Criminalidade**

UP	AÇÃO	PRODUTO
51010 - SEPM	4444 - Atividades Operacionais da Secretaria de Estado de Polícia Militar	2341 - Veículo adquirido
		4048 - Equipamento de proteção individual adquirido
		6402 - Material bélico adquirido
		6404 - Instrumento de menor potencial ofensivo adquirido
52010 - SEPOL	4579 - Reestruturação e Manutenção das Unidades da Polícia Civil	0547 - Unidade policial operacionalizada
		4207 - Unidade de polícia técnico-científica operacionalizada
		4997 - Unidade de saúde operacionalizada
		7366 - Departamento Geral de TI e Telecomunicações (DGTIT) operacionalizado
		7367 - Centro de Comunicações e Operações Policiais (CECOPOL) operacionalizado
		7368 - Museu da polícia civil revitalizado
		7369 - Unidade de polícia civil climatizada
		7370 - Garagem da polícia civil modernizada
		7371 - Unidade de inteligência e investigação policial modernizada
		7372 - Academia de polícia - ACADEPOL modernizada
52010 - SEPOL	4583 - Reaparelhamento da Polícia Civil	0335 - Veículo blindado adquirido
		2341 - Veículo adquirido
		2982 - Armamento adquirido
		4048 - Equipamento de proteção individual adquirido
		5142 - Sistema de Tecnologia da Informação e Comunicação operacionalizado
		6340 - Sistema de identificação balística implantado
		7358 - Sistema de inteligência adquirido

PROGRAMA DE GOVERNO: **0478 - Prevenção à Violência e Combate à Criminalidade**

UP	AÇÃO	PRODUTO
52010 - SEPOL	4583 - Reaparelhamento da Polícia Civil	7359 - Sistema de Processamento e Armazenamento de Dados adquirido
51010 - SEPM	5614 - Modernização da Secretaria de Estado de Polícia Militar	0547 - Unidade policial operacionalizada
		1460 - Unidade de segurança conservada/recuperada
		6651 - Unidade Policial Militar construída
52010 - SEPOL	5700 - Implantação de Novas Unidades da Polícia Civil	3311 - Delegacia legal implantada
		3325 - Posto regional de polícia técnico-científica implantado
		4161 - Delegacia de homicídio implantada
		7375 - Sede social implantada
		7376 - Policlínica itinerante implantada
		7377 - Laboratório de análise clínica implantado
		7378 - Nova sede da polícia civil implantada
		7380 - Edifício garagem implantado
		7381 - Posto de abastecimento da polícia civil implantado
		7405 - Sede da Controladoria da Polícia Civil implantada
		7419 - DELEGACIA DE DESCOBERTA DE PARADEIROS IMPLANTADA
		7437 - DELEGACIA DE ATENDIMENTO À MULHER (DEAM) IMPLANTADA
14010 - SEGOV	5713 - Operação Governo Presente - FISED	5464 - Pessoa em situação de vulnerabilidade encaminhada para acolhimento
		7270 - Operação de patrulhamento realizada

ÓRGÃO: 52000 - Secretaria de Estado de Polícia Civil - SEPOL

UNIDADE ORÇAMENTÁRIA: 52610 - Fundo Especial da ACADEPOL - ACADEPOL

PROGRAMA DE GOVERNO: 0476 - Gestão de Pessoas no Setor Público

UP	AÇÃO	PRODUTO
52010 - SEPOL	1031 - Capacitação e Treinamento de Policiais Cíveis	2547 - Concurso público realizado 2939 - Policial capacitado

UNIDADE ORÇAMENTÁRIA: 52620 - Fundo Especial da Polícia Civil - FUNESPOL

PROGRAMA DE GOVERNO: 0478 - Prevenção à Violência e Combate à Criminalidade

UP	AÇÃO	PRODUTO
52010 - SEPOL	1382 - Modernização da Polícia Civil	2982 - Armamento adquirido 4348 - Software adquirido 5131 - Equipamento adquirido 7362 - Munição adquirida 7384 - Rádio comunicador adquirido

ÓRGÃO: 53000 - Secretaria de Estado de Cidades - SECID

UNIDADE ORÇAMENTÁRIA: 53610 - Fundo Estadual de Habitação e de Interesse Social - FEHIS

PROGRAMA DE GOVERNO: 0435 - Modernização Tecnológica

UP	AÇÃO	PRODUTO
53720 - CEHAB-RJ	5401 - Gestão da Informação no Âmbito da CEHAB	6714 - Gerência Eletrônica de Documentos - GED implantado 6715 - Sistema de Informações Geográfico - SIG implantado 6716 - Tecnologia BIM implantada

PROGRAMA DE GOVERNO: **0450 - Gestão do SUAS, Proteção Social e Redução da Pobreza**

UP	AÇÃO	PRODUTO
49010 - SEDSODH	1155 - Atendimento à População em Situações Emergenciais	3408 - Aluguel social concedido 7341 - Provisão material concedida

PROGRAMA DE GOVERNO: **0459 - Gestão da Política Habitacional e Regularização Fundiária**

UP	AÇÃO	PRODUTO
24330 - ITERJ	1557 - Assentamento e Reassentamento de Famílias	2134 - Unidade habitacional construída
24330 - ITERJ	2710 - Regularização Fundiária de Interesse Social	7009 - Família beneficiada com Regularização Fundiária de Interesse Social 7010 - Cadastro socioeconômico de família realizado 7011 - Levantamento topográfico e físico da área da comunidade realizado 7012 - Estudo técnico socioeconômico e/ou físico-ambiental realizado 7013 - Plano Estadual de Regularização Fundiária de Interesse Social implantado
53720 - CEHAB-RJ	3526 - Produção de Unidades Habitacionais	2134 - Unidade habitacional construída 6729 - Empreendimento com trabalho técnico social realizado
53720 - CEHAB-RJ	3529 - Recuperação de Conjuntos Habitacionais	2136 - Unidade habitacional recuperada 6729 - Empreendimento com trabalho técnico social realizado
53720 - CEHAB-RJ	3530 - Urbanização de Assentamentos Irregulares	2137 - Lote urbanizado
53720 - CEHAB-RJ	3532 - Titulação de Imóveis dos Conjuntos Habitacionais da CEHAB	3040 - Imóvel regularizado
24330 - ITERJ	4505 - Fomento Socioprodutivo dos Assentamentos Rurais e Urbanos	2136 - Unidade habitacional recuperada 2341 - Veículo adquirido 4100 - Equipamento comunitário implantado 4105 - Insumo agrícola distribuído 4358 - Obra de infraestrutura realizada em assentamento

PROGRAMA DE GOVERNO: **0459 - Gestão da Política Habitacional e Regularização Fundiária**

UP	AÇÃO	PRODUTO
24330 - ITERJ	4505 - Fomento Socioprodutivo dos Assentamentos Rurais e Urbanos	5013 - Feira da agricultura familiar apoiada
		5262 - Muda distribuída
		5263 - Equipamento produtivo disponibilizado
		5265 - Unidade produtiva implantada
		5266 - Equipamento comunitário reformado
		5275 - Cesta básica fornecida
		7018 - Transporte escolar rural disponibilizado
		7435 - EQUIPAMENTO COMUNITÁRIO REFORMADO
		2134 - Unidade habitacional construída
		6729 - Empreendimento com trabalho técnico social realizado
53720 - CEHAB-RJ	5624 - Participação em Programas Habitacionais Federais no ERJ	0139 - Sistema Integrado de Informação implantado
		5091 - Terreno disponibilizado
		5186 - Benefício concedido
		5288 - Atendimento realizado
		5509 - Material de divulgação distribuído
		5795 - Estudo elaborado
		6624 - Trabalho técnico social implementado
		7159 - Solução digital implantada
		7160 - Subsídio concedido
		7161 - Projeto habitacional elaborado
53010 - SECID	5675 - Desenvolvimento e Implantação de Projetos Habitacionais	2134 - Unidade habitacional construída
53010 - SECID	5676 - Implantação de Infraestrutura Habitacional	2134 - Unidade habitacional construída

PROGRAMA DE GOVERNO: **0459 - Gestão da Política Habitacional e Regularização Fundiária**

UP	AÇÃO	PRODUTO
53010 - SECID	5676 - Implantação de Infraestrutura Habitacional	3542 - Unidade habitacional reformada 6369 - Unidade habitacional ampliada 7162 - Área urbanizada
24330 - ITERJ	8040 - Registro da Memória Histórica da Luta pela Terra e Moradia no ERJ	2196 - Evento realizado 5270 - Registro produzido
53010 - SECID	8185 - Realocação de Moradores de Áreas de Risco e Insalubres	5288 - Atendimento realizado
53010 - SECID	8186 - Manutenção das Vilas da Melhor Idade	4610 - Vila da Melhor Idade mantida

PROGRAMA DE GOVERNO: **0464 - Desenvolvimento Urbano e Rural**

UP	AÇÃO	PRODUTO
53010 - SECID	1830 - Apoio à Urbanização de Comunidades - FEHIS	2134 - Unidade habitacional construída 4931 - Benefício financeiro concedido 5092 - Contrapartida depositada
53010 - SECID	3964 - Assessoramento aos Municípios no Desenvolvimento de Projetos Habitacionais	4651 - Município assessorado na elaboração de projetos habitacionais 7550 - MUNICÍPIO ASSESSORADO NA ELABORAÇÃO DE PROJETOS HABITACIONAIS

PROGRAMA DE GOVERNO: **0470 - Fortalecimento da Gestão Pública**

UP	AÇÃO	PRODUTO
53720 - CEHAB-RJ	5625 - Reestruturação Organizacional da CEHAB e Habilitação de Créditos - FCVS na CAIXA	5031 - Contrato habilitado 5677 - Estudo diagnóstico realizado

**ANEXO VII – DEMONSTRATIVO CONSOLIDADO DA
PROGRAMAÇÃO**

DEMONSTRATIVOS CONSOLIDADOS - PROGRAMAS E AÇÕES POR ÓRGÃO

ÓRGÃO: 01000 - Assembleia Legislativa do Estado do Rio de Janeiro

PROGRAMA DE GOVERNO: 0136 - Gestão Legislativa

UP	AÇÃO	PRODUTO
01010 - ALERJ	2301 - Capacitação e Valorização dos Servidores da ALERJ	2148 - Capacitação realizada 4506 - Curso de pós-graduação lato sensu realizado 5209 - Curso de pós-graduação stricto sensu realizado 7478 - PROG PREVENÇÃO, CAPACITAÇÃO E ENFRENTAMENTO PERMANENTE AO RACISMO INSTITUÍDO
01010 - ALERJ	4438 - MANUTENÇÃO DAS ATIVIDADES DO MECANISMO DE COMBATE À TORTURA	7530 - MECANISMO DE COMBATE À TORTURA IMPLANTADO
01010 - ALERJ	4617 - FÓRUM PERMANENTE DE DIÁLOGO COM MULHERES NEGRAS ERJ - VEREADORA MARIELLE FRANCO	4697 - Fórum realizado
01010 - ALERJ	4620 - ALERJ PARA A NOSSA MEMÓRIA	7529 - ALERJ PARA NOSSA MEMÓRIA IMPLANTADO
01010 - ALERJ	4621 - FÓRUM PERMANENTE DE DESENVOLVIMENTO ESTRATÉGICO	4697 - Fórum realizado
01010 - ALERJ	5403 - Ampliação, Reforma e Modernização das Instalações da ALERJ	5760 - Unidade administrativa atendida com reparos 5821 - Unidade administrativa atendida com equipamentos
01010 - ALERJ	5441 - Edificação, Implantação e Recuperação das Unidades Administrativas da ALERJ	2918 - Unidade administrativa reformada 4009 - Unidade administrativa equipada 5290 - Unidade administrativa construída

ÓRGÃO: 02000 - Tribunal de Contas do Estado do Rio de Janeiro

PROGRAMA DE GOVERNO: 0137 - Controle Externo

UP	AÇÃO	PRODUTO
02010 - TCE-RJ	1002 - Modernização das Instalações do TCE-RJ	2918 - Unidade administrativa reformada 4009 - Unidade administrativa equipada
02010 - TCE-RJ	1011 - Edificação, Implantação e Recuperação Física do TCE-RJ	2918 - Unidade administrativa reformada 4009 - Unidade administrativa equipada
02010 - TCE-RJ	2003 - Controle Externo da Gestão e da Aplicação dos Recursos Públicos	3437 - Auditoria governamental realizada 5084 - Estudo socioeconômico elaborado

DEMONSTRATIVOS CONSOLIDADOS - PROGRAMAS E AÇÕES POR ÓRGÃO

PROGRAMA DE GOVERNO: 0137 - Controle Externo

UP	AÇÃO	PRODUTO
02010 - TCE-RJ	2003 - Controle Externo da Gestão e da Aplicação dos Recursos Públicos	5203 - Processo apreciado/julgado em plenário 6214 - Instrução técnica realizada 6216 - Certidão emitida 6217 - Parecer emitido pelo Ministério Público Especial do TCE-RJ
02010 - TCE-RJ	2015 - Modernização do Controle Externo do TCE-RJ	4009 - Unidade administrativa equipada 5204 - Projeto de Tecnologia da Informação implantado
02010 - TCE-RJ	2899 - Gestão Socioambiental do TCE-RJ	5206 - Evento/iniciativa ambiental implantada
02010 - TCE-RJ	2913 - Capacitação Técnico-profissional do TCE-RJ, dos Jurisdicionados e da Sociedade	5210 - Encontro / seminário realizado 6227 - Aluno capacitado por meio do ensino à distância – EAD 6228 - Aluno certificado em Pós-Graduação Lato Sensu pela ECG 6229 - Aluno certificado em Pós-Graduação Lato Sensu patrocinada pela ECG 6231 - Aluno certificado em Pós-Graduação Stricto Sensu patrocinada pela ECG 6233 - Aluno capacitado com patrocínio da ECG 6234 - Aluno capacitado na ECG 6235 - Encontro/seminário patrocinado pela ECG 6236 - Aluno capacitado pelo projeto Escola Presente da ECG
02010 - TCE-RJ	2960 - Ações de Planejamento e Suporte Institucional	2547 - Concurso público realizado 4009 - Unidade administrativa equipada 6225 - Centro de Controle implantado
02010 - TCE-RJ	2964 - Apoio à Pesquisa na Administração Pública - TCE-RJ	3473 - Prêmio concedido pela Escola de Contas e Gestão do TCE 4698 - Publicação científica/tecnológica realizada 4960 - Pesquisa realizada
02010 - TCE-RJ	8284 - Gestão da Tecnologia da Informação do TCE-RJ	4009 - Unidade administrativa equipada 5204 - Projeto de Tecnologia da Informação implantado

DEMONSTRATIVOS CONSOLIDADOS - PROGRAMAS E AÇÕES POR ÓRGÃO

ÓRGÃO: 03000 - Tribunal de Justiça

PROGRAMA DE GOVERNO: 0141 - Efetividade da Prestação Jurisdicional

UP	AÇÃO	PRODUTO
03010 - TJ	1053 - Aprimoramento do Sistema dos Juizados Especiais	5730 - Sentença proferida pelos juízes leigos homologada 5731 - Processo eletrônico implementado nos Juizados Especiais Criminais 6804 - Processo Judicial Eletrônico (PJE) implementado por Juizado Especial
03010 - TJ	1647 - Construção, Reforma, Instalações e Segurança das Edificações do Poder Judiciário	3460 - Fórum construído 5738 - Fórum reformado 6497 - Prédio reformado 6806 - Sistema de equipamentos de segurança instalado
03010 - TJ	1648 - Aprimoramento da Gestão Corporativa da Tecnologia da Informação	5732 - Sistema administrativo implantado 5733 - Sistema judicial implantado 5734 - Sistema corporativo implantado 5737 - Processo eletrônico implementado na jurisdição estadual 6800 - Processo Judicial Eletrônico (PJE) desenvolvido por competência 6801 - Processo Judicial Eletrônico (PJE) implementado por serventia 7404 - Equipamento para atualização do parque tecnológico instalado
03010 - TJ	5414 - Racionalização da Prestação Jurisdicional	6802 - Acervo de 6.500.000 processos de Execução Fiscal Municipal reduzido 6803 - Taxa de laudos técnicos custeados pelo PJERJ atingida

ÓRGÃO: 06000 - Gabinete de Segurança Institucional do Estado do Rio de Janeiro

PROGRAMA DE GOVERNO: 0435 - Modernização Tecnológica

UP	AÇÃO	PRODUTO
06010 - GSI	4562 - Aquisição de Recursos de Informática e Tecnologia da Informação para o GSI	2472 - Equipamento de informática adquirido

PROGRAMA DE GOVERNO: 0470 - Fortalecimento da Gestão Pública

UP	AÇÃO	PRODUTO
----	------	---------

DEMONSTRATIVOS CONSOLIDADOS - PROGRAMAS E AÇÕES POR ÓRGÃO

PROGRAMA DE GOVERNO: 0470 - Fortalecimento da Gestão Pública

UP	AÇÃO	PRODUTO
06020 - SSM	2039 - Operacionalização das Aeronaves da SSMGSI	5342 - Aeronave operacionalizada
06010 - GSI	4563 - Reforma e Ampliação da Estrutura do GSI	6697 - Obra de infraestrutura realizada
06010 - GSI	4564 - Operacionalização das Lanchas do GSI	7308 - Lancha adquirida
		7309 - Lancha operacionalizada
06020 - SSM	4566 - Reequipamento da SSMGSI	5131 - Equipamento adquirido
06020 - SSM	4567 - Reforma e Ampliação da Estrutura Física da SSMGSI	6697 - Obra de infraestrutura realizada

PROGRAMA DE GOVERNO: 0476 - Gestão de Pessoas no Setor Público

UP	AÇÃO	PRODUTO
06010 - GSI	4561 - Valorização e Capacitação dos Servidores do GSI	4750 - Servidor público capacitado
06020 - SSM	4565 - Valorização e Capacitação dos Servidores da SSMGSI	4750 - Servidor público capacitado

ÓRGÃO: 07000 - Secretaria de Estado de Infraestrutura e Obras

PROGRAMA DE GOVERNO: 0434 - Gestão do Patrimônio Imóvel

UP	AÇÃO	PRODUTO
07510 - EMOP	1025 - Reforma e Reequipamento das Unidades Públicas	2126 - Estudo técnico elaborado
		2918 - Unidade administrativa reformada
		4009 - Unidade administrativa equipada
07010 - SEINFRA	5702 - Preservação de Equipamentos Públicos	7388 - Equipamento público mantido
07510 - EMOP	A587 - Elaboração do Boletim EMOP	7310 - Boletim de custo elaborado

PROGRAMA DE GOVERNO: 0435 - Modernização Tecnológica

UP	AÇÃO	PRODUTO
07010 - SEINFRA	4586 - Modernização e Reestruturação do Parque Computacional e Softwares	4348 - Software adquirido
		7314 - Hardware adquirido
07510 - EMOP	5694 - Modernização e Reestruturação do Parque Computacional/Softwares	4348 - Software adquirido
		7314 - Hardware adquirido

DEMONSTRATIVOS CONSOLIDADOS - PROGRAMAS E AÇÕES POR ÓRGÃO

PROGRAMA DE GOVERNO: 0435 - Modernização Tecnológica

UP	AÇÃO	PRODUTO
07310 - IEEA	5697 - Modernização e Reestruturação do Parque Computacional e dos Softwares	4348 - Software adquirido
		7314 - Hardware adquirido

PROGRAMA DE GOVERNO: 0444 - Prevenção e Resposta ao Risco e Recuperação de Áreas Atingidas por Catástrofes

UP	AÇÃO	PRODUTO
07010 - SEINFRA	3455 - Recuperação da Região Serrana	3321 - Localidade atendida com infraestrutura
		6624 - Trabalho técnico social implementado
07010 - SEINFRA	5704 - Plano de Apoio a Intervenções em Caso de Catástrofes	7395 - Máquina e/ou estrutura para pronto apoio disponibilizada
		7396 - Localidade atendida em situação de catástrofe

PROGRAMA DE GOVERNO: 0464 - Desenvolvimento Urbano e Rural

UP	AÇÃO	PRODUTO
07010 - SEINFRA	3461 - Implantação de Projetos de Infraestrutura	3321 - Localidade atendida com infraestrutura
07310 - IEEA	5375 - Elaboração de Projetos de Engenharia e Arquitetura	4738 - Projeto de engenharia e arquitetura elaborado para município
		4739 - Projeto de engenharia e arquitetura elaborado para o estado
07010 - SEINFRA	5703 - Implementação do Comunidade Cidade	7391 - Logradouro público urbanizado - via urbana
		7392 - Equipamento modular implantado
07010 - SEINFRA	5706 - Desenvolvimento da Infraestrutura dos Municípios - Jogando Junto	3321 - Localidade atendida com infraestrutura
		7441 - CRECHE VILA SÃO JORGE
07010 - SEINFRA	A589 - Elaboração de Projeto e Viabilização de Implantação de Equipamentos Modulares	7397 - Projeto de equipamento modular elaborado
		7398 - Implantação de equipamento modular viabilizada

PROGRAMA DE GOVERNO: 0476 - Gestão de Pessoas no Setor Público

UP	AÇÃO	PRODUTO
07510 - EMOP	4568 - Formação e Qualificação dos Servidores da EMOP	2148 - Capacitação realizada
07310 - IEEA	4573 - Formação e Qualificação dos Servidores do IEEA	2148 - Capacitação realizada
07010 - SEINFRA	4585 - Formação e Qualificação de Servidores	2148 - Capacitação realizada

DEMONSTRATIVOS CONSOLIDADOS - PROGRAMAS E AÇÕES POR ÓRGÃO

ÓRGÃO: 08000 - Vice-Governadoria do Estado

PROGRAMA DE GOVERNO: 0435 - Modernização Tecnológica

UP	AÇÃO	PRODUTO
08330 - DETRAN-RJ	5620 - Modernização Tecnológica e Reestruturação do DETRAN	5021 - Parque tecnológico reestruturado
		5204 - Projeto de Tecnologia da Informação implantado

PROGRAMA DE GOVERNO: 0450 - Gestão do SUAS, Proteção Social e Redução da Pobreza

UP	AÇÃO	PRODUTO
08411 - FLXIII	2220 - Desenvolvimento e Integração Social	6632 - Evento para avaliação oftalmológica realizado
		6633 - Academia do corpo implantada
		6634 - Evento para acesso a documentação básica realizado
08411 - FLXIII	4078 - Proteção Social Especial à População de Rua	2266 - Unidade de acolhimento operacionalizada
		7022 - Unidade de acolhimento reformada
		7418 - UNIDADE DE ACOLHIMENTO CONSTRUÍDA
08411 - FLXIII	4443 - Proteção Social à População em Situação de Vulnerabilidade	6630 - Unidade de atendimento ao público operacionalizada
		6631 - Unidade modelo de atendimento ao público implantada

PROGRAMA DE GOVERNO: 0451 - Mobilidade Regional

UP	AÇÃO	PRODUTO
08410 - DER-RJ	3047 - Implantação, Restauração e Melhoria de Rodovias	2914 - Rodovia estadual pavimentada
		2915 - Rodovia estadual restaurada
		4619 - Passarela recuperada
		4630 - Ponte construída
		4642 - Ponte recuperada
		4643 - Passarela construída
08410 - DER-RJ	3090 - Contenção de Encostas e Taludes	2907 - Obra de contenção de encosta realizada
08410 - DER-RJ	3099 - Renovação de Equipamento Rodoviário e Patrulha Mecanizada	2901 - Equipamento rodoviário adquirido
08410 - DER-RJ	3120 - Planejamento, Estudos e Projetos Rodoviários	2909 - Projeto rodoviário elaborado

DEMONSTRATIVOS CONSOLIDADOS - PROGRAMAS E AÇÕES POR ÓRGÃO

PROGRAMA DE GOVERNO: 0451 - Mobilidade Regional

UP	AÇÃO	PRODUTO
08410 - DER-RJ	3120 - Planejamento, Estudos e Projetos Rodoviários	7024 - Projeto rodoviário implantado
08410 - DER-RJ	4007 - Conservação e Operação de Rodovias	2911 - Rodovia estadual conservada
		2913 - Rodovia estadual com controle de velocidade fiscalizado
		2920 - Usina de asfalto equipada
08410 - DER-RJ	4070 - Operacionalização de Equipamentos Rodoviários	5199 - Veículo da frota operacional recuperado
		7023 - Equipamento rodoviário disponibilizado
08410 - DER-RJ	4110 - Sinalização de Rodovias	2916 - Sinalização horizontal rodoviária implantada
		2917 - Sinalização vertical rodoviária implantada
		5200 - Rodovia estadual com sinalização conservada

PROGRAMA DE GOVERNO: 0454 - Coordenação Federativa e Desenvolvimento Territorial

UP	AÇÃO	PRODUTO
08410 - DER-RJ	3124 - Apoio à Realização de Obras Municipais de Infraestrutura	4615 - Município atendido com repasse de recursos
		4617 - Insumo fornecido para obras rodoviárias

PROGRAMA DE GOVERNO: 0457 - Fortalecimento da Participação Popular e do Controle Social

UP	AÇÃO	PRODUTO
08320 - RIOSEGURANCA	5356 - Coordenação dos Conselhos Comunitários de Segurança	4552 - Fórum dos Conselhos Comunitários de Segurança realizado
		4553 - Guia prático para participantes dos conselhos produzido
		4554 - Folder informativo sobre os Conselhos Comunitários de Segurança impresso
		4555 - Relatório dos Conselhos Comunitários de Segurança elaborado
		4558 - Conselho Comunitário de Segurança Pública implantado
		4732 - Curso de qualificação realizado
		6104 - Reunião de acolhimento e diretrizes com as Diretorias dos CCS realizada

DEMONSTRATIVOS CONSOLIDADOS - PROGRAMAS E AÇÕES POR ÓRGÃO

PROGRAMA DE GOVERNO: 0464 - Desenvolvimento Urbano e Rural

UP	AÇÃO	PRODUTO
08410 - DER-RJ	3122 - Execução de Obras Cíveis e Urbanização	4380 - Via urbana pavimentada
		5102 - Rede de iluminação pública ampliada
		5201 - Equipamento urbano recuperado
		5234 - Logradouro urbanizado

PROGRAMA DE GOVERNO: 0471 - Gestão das Unidades de Atendimento ao Cidadão

UP	AÇÃO	PRODUTO
08330 - DETRAN-RJ	2065 - Participação no Programa Rio Poupa Tempo DETRAN	3114 - Documento de habilitação concedido
		3115 - Documento de identificação concedido
		3137 - Documento de licenciamento de veículos concedido
08330 - DETRAN-RJ	3836 - Modernização e Reequipamento das Unidades Operacionais do DETRAN	2918 - Unidade administrativa reformada
		3123 - Posto de habilitação e identificação civil reformado
		5233 - Posto de vistoria do Detran reformado
08330 - DETRAN-RJ	4119 - Atendimento do Serviço de Identificação Civil	3115 - Documento de identificação concedido
		6792 - Carteira de visitante a custodiado concedida

PROGRAMA DE GOVERNO: 0478 - Prevenção à Violência e Combate à Criminalidade

UP	AÇÃO	PRODUTO
08320 - RIOSEGURANCA	1008 - Desenvolvimento de Pesquisa para Subsidiar a Gestão da Segurança Pública	4559 - Pesquisa sobre homicídios dolosos realizada
		4560 - Pesquisa sobre sistema de metas na segurança pública realizada
		4561 - Pesquisa de mapeamento de domínios territoriais no estado realizada
		4562 - Relatório sobre armas apreendidas produzido
		4563 - Relatório sobre drogas apreendidas produzido
08320 - RIOSEGURANCA	1012 - Elaboração e Disseminação de Análises e Conhecimento sobre Segurança Pública	4572 - Revista eletrônica Cadernos de Segurança Pública editada
		4573 - Dossiê Mulher publicado
		4574 - Dossiê Criança e Adolescente publicado

DEMONSTRATIVOS CONSOLIDADOS - PROGRAMAS E AÇÕES POR ÓRGÃO

PROGRAMA DE GOVERNO: 0478 - Prevenção à Violência e Combate à Criminalidade

UP	AÇÃO	PRODUTO
08320 - RIOSEGURANCA	1012 - Elaboração e Disseminação de Análises e Conhecimento sobre Segurança Pública	4575 - Dossiê Idoso publicado 4576 - Curso de capacitação de policiais em análise criminal realizado 4726 - Estatística oficial relativa à segurança pública divulgada 4728 - Sistema georeferenciado de ocorrências criminais e administrativas implementado 6048 - Plataforma interativa sobre incidências criminais disponibilizada
08320 - RIOSEGURANCA	8197 - Gestão do Sistema Integrado de Metas	7302 - Premiação do Sistema Integrado de Metas realizada

PROGRAMA DE GOVERNO: 0479 - Segurança no Trânsito

UP	AÇÃO	PRODUTO
08330 - DETRAN-RJ	3010 - Educação no Trânsito	3510 - Campanha de educação no trânsito realizada
08330 - DETRAN-RJ	4111 - Atendimento do Serviço de Registro de Veículos	3137 - Documento de licenciamento de veículos concedido 6793 - Certificado de Registro de Veículos concedido
08330 - DETRAN-RJ	4120 - Atendimento do Serviço de Habilitação de Motoristas	3114 - Documento de habilitação concedido
08330 - DETRAN-RJ	4442 - Fiscalização no Trânsito	2149 - Fiscalização realizada

ÓRGÃO: 09000 - Procuradoria Geral do Estado

PROGRAMA DE GOVERNO: 0434 - Gestão do Patrimônio Imóvel

UP	AÇÃO	PRODUTO
09010 - PGE	1046 - Ampliação e Modernização da Infraestrutura	2918 - Unidade administrativa reformada 4009 - Unidade administrativa equipada 4204 - Unidade administrativa implantada

PROGRAMA DE GOVERNO: 0435 - Modernização Tecnológica

UP	AÇÃO	PRODUTO
09010 - PGE	5511 - Modernização Tecnológica da PGE	5245 - Sistema de gestão implantado 6220 - Processo digital implantado 6457 - Serviço da dívida ativa reestruturado

DEMONSTRATIVOS CONSOLIDADOS - PROGRAMAS E AÇÕES POR ÓRGÃO

PROGRAMA DE GOVERNO: 0435 - Modernização Tecnológica

UP	AÇÃO	PRODUTO
09010 - PGE	5511 - Modernização Tecnológica da PGE	6812 - Sistema de gestão integrado
		6813 - Solução de infraestrutura atualizada
		6814 - Data Center modernizado
		7025 - Solução de análise e obtenção de dados automatizada

PROGRAMA DE GOVERNO: 0436 - Defesa Jurídica do Estado

UP	AÇÃO	PRODUTO
09010 - PGE	A516 - Consultoria Jurídica	4449 - Atendimento jurídico realizado
		5291 - Parecer emitido
		5292 - Minuta padrão elaborada
		6838 - Promoção/visto elaborado
09010 - PGE	A517 - Defesa Jurídica	5293 - Processo judicial defendido
		6454 - Mandado judicial recebido
		6455 - Ação conjunta em defesa do Estado realizada
		6458 - Resolução das Demandas da Câmara de Litígios, Mediação e Arbitragem atendida
		7021 - Parecer elaborado
09010 - PGE	A529 - Controle da Dívida Ativa	5863 - Contribuinte inscrito em dívida ativa
		5864 - Contribuinte com dívida ativa paga
09010 - PGE	A563 - Combate à Corrupção	6839 - Ação de recuperação de ativos proposta
		6840 - Manifestação do Estado em ações de improbidade administrativa elaborada

PROGRAMA DE GOVERNO: 0476 - Gestão de Pessoas no Setor Público

UP	AÇÃO	PRODUTO
09010 - PGE	2124 - Operacionalização do CEJUR	2547 - Concurso público realizado
		6831 - Exame de seleção para residência jurídica realizado
		6832 - Exame de seleção para estágio de prática forense realizado

DEMONSTRATIVOS CONSOLIDADOS - PROGRAMAS E AÇÕES POR ÓRGÃO

PROGRAMA DE GOVERNO: 0476 - Gestão de Pessoas no Setor Público

UP	AÇÃO	PRODUTO
09010 - PGE	2124 - Operacionalização do CEJUR	6833 - Exame de seleção de acesso e inclusão social realizado
		6834 - Revista publicada
09010 - PGE	8295 - Capacitação e Valorização do Corpo Funcional	6452 - Evento de cunho jurídico ou multidisciplinar realizado
		6816 - Servidor capacitado em curso de pós-graduação patrocinado pela PGE
		6818 - Servidor capacitado com patrocínio da PGE

ÓRGÃO: 10000 - Ministério Público

PROGRAMA DE GOVERNO: 0027 - Defesa da Ordem Jurídica

UP	AÇÃO	PRODUTO
10010 - MP	2109 - Defesa dos Direitos e Interesses da Sociedade	4874 - Projeto Medicamentos-Análise Técnica para Tutela Individual implantado
		6016 - Projeto Monitorar/Analisar as Consequências da Audiência de Custódia implantado
		6187 - Projeto SINALID - Localização e Identificação de Desaparecidos implantado
		6197 - Projeto Módulo do Adolescente em Conflito com a Lei (MAC) implantado
		6416 - Processo Eletrônico de Inquérito Civil implantado
		7274 - Projeto MGP-e implantado
		7275 - Projeto Educação Alerta implantado
		7276 - Projeto Educação sem Distinção implantado

PROGRAMA DE GOVERNO: 0185 - Planejamento e Desenvolvimento Institucional

UP	AÇÃO	PRODUTO
10010 - MP	3471 - Gestão Estratégica do Ministério Público	6206 - Projeto Gestão Documental no MPRJ - Fase 1 implantado
		6207 - Projeto Centro de Memória do MPRJ: Há Algo Novo implantado
		6436 - Planejamento Estratégico 2020 - 2027 elaborado
		6437 - Produção em tela do centro de pesquisa realizada
		6441 - Sistema de Controle de Liquidação CLIQ disponibilizado
		6443 - Sistema de Orçamento Participativo implantado

DEMONSTRATIVOS CONSOLIDADOS - PROGRAMAS E AÇÕES POR ÓRGÃO

PROGRAMA DE GOVERNO: 0185 - Planejamento e Desenvolvimento Institucional

UP	AÇÃO	PRODUTO
10010 - MP	3471 - Gestão Estratégica do Ministério Público	6448 - Projeto Panorama da área de Infância e Juventude implantado
		7278 - Projeto Sistema Integrado CEMEAR implantado
		7279 - Projeto Código de Segurança em Documentação Ministerial implantado

ÓRGÃO: 11000 - Defensoria Pública Geral do Estado

PROGRAMA DE GOVERNO: 0047 - Promoção do Acesso à Justiça

UP	AÇÃO	PRODUTO
11010 - DPGE	4452 - Educação em Direitos	2198 - Oficina realizada
		5012 - Campanha realizada
		6749 - Cartilha divulgada
		6750 - Vídeo divulgado
		6751 - Liderança capacitada
11010 - DPGE	4453 - Atuação Estratégica da DPRJ	4992 - Teste de DNA realizado
		6752 - Projeto de Avaliação Continuada dos Serviços da Defensoria implantado
		6753 - Projeto de Assessoramento Técnico implantado
11010 - DPGE	A557 - Defesa de Direitos	6758 - Projeto de Conciliação implantado
		6759 - Projeto Defensoria no Campo implantado
		6760 - Projeto de Investigação Defensiva implantado
		6761 - Projeto Práticas Restaurativas implantado
		6762 - Projeto Eu Tenho Direitos implantado

PROGRAMA DE GOVERNO: 0481 - Estruturação e Gestão da Defensoria Pública

UP	AÇÃO	PRODUTO
11010 - DPGE	4454 - Capacitação e Valorização dos Servidores e Membros da DPRJ	2148 - Capacitação realizada
11010 - DPGE	4455 - Desenvolvimento Tecnológico e de Sistemas da Informação	6218 - Sistema implantado
		6754 - Ferramenta tecnológica atualizada

DEMONSTRATIVOS CONSOLIDADOS - PROGRAMAS E AÇÕES POR ÓRGÃO

PROGRAMA DE GOVERNO: 0481 - Estruturação e Gestão da Defensoria Pública

UP	AÇÃO	PRODUTO
11010 - DPGE	5467 - Construção, Ampliação, Reforma e Manutenção das Instalações da DPRJ	3526 - Unidade implantada
		5229 - Unidade reformada
		6748 - Unidade construída
11010 - DPGE	5630 - Gestão Estratégica da DPRJ	4991 - Plano de Carreiras, Cargos e Salários implantado
		6755 - Projeto Teletrabalho implantado
		6756 - Projeto Gestão Ambiental implantado
		6757 - Projeto Cuidando de Você implantado

ÓRGÃO: 13000 - Secretaria de Estado de Agricultura, Pecuária, Pesca e Abastecimento

PROGRAMA DE GOVERNO: 0434 - Gestão do Patrimônio Imóvel

UP	AÇÃO	PRODUTO
13530 - EMATER	1098 - Modernização e Reestruturação da EMATER-RIO	2341 - Veículo adquirido
		2566 - Escritório da EMATER-RIO reformado
		4009 - Unidade administrativa equipada

PROGRAMA DE GOVERNO: 0435 - Modernização Tecnológica

UP	AÇÃO	PRODUTO
13540 - PESAGRO	5628 - Modernização Tecnológica da PESAGRO-RIO	6745 - Comunicação entre os centros de pesquisa implantada

PROGRAMA DE GOVERNO: 0455 - Desenvolvimento Agropecuário, Pesqueiro e Aquícola Sustentável

UP	AÇÃO	PRODUTO
13010 - SEAPPA	1050 - Promoção do Melhoramento Genético e Nutrição Animal - Rio Genética	5071 - Animal financiado
		5072 - Tecnologia de inseminação artificial disponibilizada
		6737 - Área de forragens e pastagens plantada
13010 - SEAPPA	1059 - Desenvolvimento das Cadeias Produtivas do Setor Agropecuário	2560 - Agroindústria inserida no mercado formal
		6730 - Produtor capacitado
		6731 - Técnico capacitado

DEMONSTRATIVOS CONSOLIDADOS - PROGRAMAS E AÇÕES POR ÓRGÃO

PROGRAMA DE GOVERNO: 0455 - Desenvolvimento Agropecuário, Pesqueiro e Aquícola Sustentável

UP	AÇÃO	PRODUTO
13010 - SEAPPA	1059 - Desenvolvimento das Cadeias Produtivas do Setor Agropecuário	6742 - Projeto de Cadeias Produtivas apoiado 7414 - POLÍTICA ESTADUAL DE AGROECOLOGIA E PRODUÇÃO ORGÂNICA
13010 - SEAPPA	1118 - Apoio Financeiro a Projetos de Fomento	2561 - Projeto agropecuário financiado
13010 - SEAPPA	1625 - Desenvolvimento Rural Sustentável em Microbacias Hidrográficas - RIO RURAL	2556 - Área rural com sistema produtivo acompanhada 2567 - Microbacia hidrográfica atendida de forma sustentável supervisionada 5069 - Projeto produtivo e ambiental com incentivo financeiro supervisionado
13530 - EMATER	2036 - Manutenção e Recuperação de Estradas Vicinais	2571 - Estrada vicinal recuperada
13530 - EMATER	2175 - Atividades de Assistência Técnica e Extensão Rural - EMATER-RIO	4631 - Assistência técnica e extensão rural realizada 7452 - ESCOLA RURAL IMPLANTADA
13410 - FIPERJ	2839 - Monitoramento da Pesca e Aquicultura	7185 - Relatório da atividade pesqueira e aquícola elaborado
13410 - FIPERJ	2840 - Pesquisa Aplicada em Pesca e Aquicultura	2548 - Curso de pós-graduação realizado 4599 - Projeto de pesquisa desenvolvido 4698 - Publicação científica/tecnológica realizada 4750 - Servidor público capacitado 5484 - Revista científica publicada 6035 - Patente depositada 7190 - Atividade acadêmica realizada 7191 - Participação em evento técnico-científico realizado 7192 - Análise laboratorial realizada
13010 - SEAPPA	3485 - Recuperação Emergencial da Rede de Estradas Vicinais	2564 - Estrada vicinal em situação de emergência recuperada
13540 - PESAGRO	3489 - Desenvolvimento e Adaptação de Tecnologias Agropecuárias	5384 - Tecnologia desenvolvida 5385 - Tecnologia adaptada
13540 - PESAGRO	4450 - Serviços Laboratoriais e Estatísticos para o Desenvolvimento Agropecuário	2577 - Exame laboratorial realizado 5164 - Diagnóstico de sanidade animal realizado

DEMONSTRATIVOS CONSOLIDADOS - PROGRAMAS E AÇÕES POR ÓRGÃO

PROGRAMA DE GOVERNO: 0455 - Desenvolvimento Agropecuário, Pesqueiro e Aquícola Sustentável

UP	AÇÃO	PRODUTO
13540 - PESAGRO	4450 - Serviços Laboratoriais e Estatísticos para o Desenvolvimento Agropecuário	5172 - Diagnóstico de sanidade vegetal realizado
		6733 - Tabela Diária de Referência de Preços Médios produzida
		6734 - Análise sazonal do preço de produtos agrícolas realizada
13540 - PESAGRO	4451 - Transferência de Tecnologia Através de Materiais Genéticos	6743 - Material genético inserido
		6744 - Microorganismo isolado e introduzido no banco de germoplasma
13410 - FIPERJ	5679 - Modernização e Reestruturação da FIPERJ	2341 - Veículo adquirido
		7183 - Unidade de produção reformada
		7184 - Unidade de produção e de pesquisa equipada
13410 - FIPERJ	8184 - Fomento à Aquicultura e Pesca	2196 - Evento realizado
		6730 - Produtor capacitado
		7186 - Assistência técnica e extensão pesqueira e aquícola realizada
		7187 - Unidade demonstrativa de aquicultura construída
		7188 - Forma jovem de tilápia fornecida
		7189 - Forma jovem de rã-touro fornecida
13410 - FIPERJ	A551 - Monitoramento da Atividade Pesqueira	2422 - Município com produção pesqueira e aquícola monitorado

PROGRAMA DE GOVERNO: 0456 - Defesa Agropecuária

UP	AÇÃO	PRODUTO
13010 - SEAPPA	2116 - Operacionalização do Sistema Unificado de Defesa Agropecuária	4001 - Vacinação efetuada
13010 - SEAPPA	4449 - Fortalecimento da Defesa Agropecuária do Estado do RJ	4855 - Professor capacitado
		6730 - Produtor capacitado
		6731 - Técnico capacitado
		6732 - Aluno capacitado

DEMONSTRATIVOS CONSOLIDADOS - PROGRAMAS E AÇÕES POR ÓRGÃO

PROGRAMA DE GOVERNO: 0467 - Segurança Alimentar e Nutricional

UP	AÇÃO	PRODUTO
13720 - CEASA	1126 - Aquisição e Doação de Produtos da Agricultura Familiar-PAA	5007 - Alimento adquirido para doação 5008 - Alimento doado
13720 - CEASA	1127 - Promoção do Abastecimento	3804 - Plano Estadual de Abastecimento elaborado 5013 - Feira da agricultura familiar apoiada 6799 - Feira de produtos produzidos pelas comunidades e povos tradicionais realizada
13010 - SEAPPA	5627 - Estruturação de Sistemas Alimentares Sustentáveis	6738 - Quintal produtivo implantado 7505 - POLÍTICA RURAL SUSTENTÁVEL AGROECOLOGIA ORGÂNICOS OPERACIONALIZADA 7515 - EXTENSIONISTA QUALIFICADO E CAPACITADO
13720 - CEASA	8251 - Gestão das Centrais de Abastecimento	5003 - Resíduo orgânico destinado à compostagem 6459 - Central atacadista operacionalizada 6856 - Mercado do Produtor operacionalizado
13720 - CEASA	8252 - Manutenção dos Bancos de Alimentos	5009 - Hortifrutigranjeiro arrecadado para doação 5010 - Banco de Alimentos operacionalizado 5990 - Redistribuição de alimento doado realizada 7440 - BANCO DE ALIMENTOS REFORMADO
13720 - CEASA	8253 - Monitoramento da Qualidade dos Alimentos Comercializados na CEASA-RJ	5015 - Amostra de hortifrutigranjeiro analisada

PROGRAMA DE GOVERNO: 0476 - Gestão de Pessoas no Setor Público

UP	AÇÃO	PRODUTO
13540 - PESAGRO	5629 - Capacitação e Qualificação dos Servidores da PESAGRO-RIO	6746 - Curso de longa duração realizado 6747 - Curso de curta duração realizado

DEMONSTRATIVOS CONSOLIDADOS - PROGRAMAS E AÇÕES POR ÓRGÃO

ÓRGÃO: 14000 - Secretaria de Estado de Governo e Relações Institucionais

PROGRAMA DE GOVERNO: 0440 - Desenvolvimento Científico, Tecnológico e Inovativo

UP	AÇÃO	PRODUTO
14322 - RIOMETROPOLE	5636 - Fomento ao Conhecimento Técnico-Científico em Engenharia, Arquitetura e TI	6735 - Estudo de viabilidade técnica e financeira realizado
		6772 - Sistema de Informações Metropolitanas implantado
		6773 - Prêmio Instituto Rio Metrópole realizado
		6774 - Caderno Metropolitano publicado
		6775 - Projeto elaborado
		6776 - Plano elaborado

PROGRAMA DE GOVERNO: 0454 - Coordenação Federativa e Desenvolvimento Territorial

UP	AÇÃO	PRODUTO
14322 - RIOMETROPOLE	5631 - Fomento à Implantação Projetos Habitação Int Social em Imóveis Públicos - RMMJ	3813 - Projeto executivo elaborado
		6763 - Imóvel público para projeto habitacional disponibilizado
14322 - RIOMETROPOLE	5634 - Elaboração do Plano Metropolitano de Saneamento	6766 - Apoio para modelagem do Plano Metropolitano de Saneamento realizado
		6767 - Plano Metropolitano de Saneamento Participativo realizado
14322 - RIOMETROPOLE	5635 - Elaboração do Projeto de Operação Urbana Consorciada	6768 - Modelagem da Parceria Público Privada Rio Alcântara realizada
		6769 - Modelagem da Parceria Público Privada Rio Sarapuí realizada
14322 - RIOMETROPOLE	A558 - Governança Metropolitana	6770 - PEDUI formalizado
		6771 - Arranjo Institucional Municipal formalizado

PROGRAMA DE GOVERNO: 0469 - Mobilidade Urbana na Região Metropolitana

UP	AÇÃO	PRODUTO
14322 - RIOMETROPOLE	5626 - Apoio à Reorganização da Rede de Transportes Públicos	2358 - Seminário realizado
		6735 - Estudo de viabilidade técnica e financeira realizado
		6736 - Estudo de qualificação e compatibilidade de projetos de infraestrutura realizado
14322 - RIOMETROPOLE	5632 - Apoio à Elaboração Projeto de Desenvolvimento Orientado Transporte Sustentável	2547 - Concurso público realizado
		3813 - Projeto executivo elaborado

DEMONSTRATIVOS CONSOLIDADOS - PROGRAMAS E AÇÕES POR ÓRGÃO

PROGRAMA DE GOVERNO: 0469 - Mobilidade Urbana na Região Metropolitana

UP	AÇÃO	PRODUTO
14322 - RIOMETROPOLE	5632 - Apoio à Elaboração Projeto de Desenvolvimento Orientado Transporte Sustentável	6764 - Estudo de viabilidade DOTS realizado
14322 - RIOMETROPOLE	5633 - Assessoramento aos Municípios da RMRJ na Elaboração Planos de Mobilidade Urbana	6765 - Plano Municipal de Mobilidade apoiado

PROGRAMA DE GOVERNO: 0478 - Prevenção à Violência e Combate à Criminalidade

UP	AÇÃO	PRODUTO
14010 - SEGOV	1166 - Patrulhamento de Regiões Críticas da Cidade - Operação Governo Presente	5464 - Pessoa em situação de vulnerabilidade encaminhada para acolhimento 7270 - Operação de patrulhamento realizada
14010 - SEGOV	5613 - Fiscalização do Trânsito de Mercadorias e Combate ao Tráfico - Op Rota Segura	6640 - Veículo monitorado 6641 - Operação policial realizada 6642 - Posto de combustível fiscalizado
14010 - SEGOV	5713 - Operação Governo Presente - FISED	5464 - Pessoa em situação de vulnerabilidade encaminhada para acolhimento 7270 - Operação de patrulhamento realizada

PROGRAMA DE GOVERNO: 0479 - Segurança no Trânsito

UP	AÇÃO	PRODUTO
14010 - SEGOV	1115 - Fiscalização e Educação no Trânsito - Operação Lei Seca	6638 - Operação Lei Seca realizada 6639 - Campanha de Educação realizada

ÓRGÃO: 15000 - Secretaria de Estado de Cultura e Economia Criativa

PROGRAMA DE GOVERNO: 0435 - Modernização Tecnológica

UP	AÇÃO	PRODUTO
15010 - SECEC	5647 - Implementação de Soluções Tecnológicas	5735 - Parque tecnológico atualizado
15010 - SECEC	A573 - Desenvolvimento de Soluções Tecnológicas	7128 - Plataforma instalada 7129 - Solução tecnológica implementada

PROGRAMA DE GOVERNO: 0463 - Gestão dos Equipamentos Culturais

UP	AÇÃO	PRODUTO
15010 - SECEC	1027 - Modernização dos Equipamentos Culturais da SECEC	2696 - Unidade cultural modernizada

DEMONSTRATIVOS CONSOLIDADOS - PROGRAMAS E AÇÕES POR ÓRGÃO

PROGRAMA DE GOVERNO: 0463 - Gestão dos Equipamentos Culturais

UP	AÇÃO	PRODUTO
15410 - FUNARJ	1088 - Modernização das Unidades Culturais da FUNARJ	2696 - Unidade cultural modernizada
15430 - FTMRJ	1104 - Modernização das Unidades Culturais da FTMRJ	2696 - Unidade cultural modernizada
15010 - SECEC	2953 - Operacionalização de Biblioteca	2198 - Oficina realizada
		3915 - Evento cultural realizado
		4762 - Assessoria técnica realizada
		4783 - Título novo para biblioteca disponibilizado
		6988 - Livro emprestado
		7500 - REDE DE BIBLIOTECAS MUNICIPAIS APOIADA
15440 - FMIS	4464 - Operacionalização dos Equipamentos Culturais do FMIS	2196 - Evento realizado
		4616 - Acervo preservado
		4762 - Assessoria técnica realizada
		4771 - Curso realizado
		6011 - Depoimento disponibilizado
		6125 - Exposição realizada
15410 - FUNARJ	4469 - Operacionalização dos Equipamentos Culturais da FUNARJ	2198 - Oficina realizada
		3915 - Evento cultural realizado
		4762 - Assessoria técnica realizada
		4771 - Curso realizado
		6835 - Cessão do espaço realizada
15430 - FTMRJ	4491 - Operacionalização do Teatro Municipal	2196 - Evento realizado
		4761 - Item de acervo conservado
		4771 - Curso realizado
		4812 - Item de acervo restaurado
		6835 - Cessão do espaço realizada

DEMONSTRATIVOS CONSOLIDADOS - PROGRAMAS E AÇÕES POR ÓRGÃO

PROGRAMA DE GOVERNO: 0463 - Gestão dos Equipamentos Culturais

UP	AÇÃO	PRODUTO
15430 - FTMRJ	4491 - Operacionalização do Teatro Municipal	6837 - Item de acervo catalogado
		6980 - Visita guiada realizada
15430 - FTMRJ	4492 - Operacionalização da Nova Central Técnica de Produções	4771 - Curso realizado
15010 - SECEC	4497 - Investimento e Recuperação do Patrimônio Cultural	4761 - Item de acervo conservado
		6989 - Equipamento cultural modernizado
		6990 - Equipamento cultural preservado
		6991 - Patrimônio restaurado
15010 - SECEC	4502 - Operacionalização dos Equipamentos Culturais da SECEC	2198 - Oficina realizada
		3915 - Evento cultural realizado
		4762 - Assessoria técnica realizada
		4771 - Curso realizado
15010 - SECEC	4503 - Operacionalização Novo MIS	3915 - Evento cultural realizado
		4771 - Curso realizado
		6125 - Exposição realizada
		7004 - Depoimento realizado
15010 - SECEC	5650 - Implantação Novo Museu da Imagem e do Som	7003 - Unidade MIS implantada
15010 - SECEC	5720 - IMPLANTAÇÃO DE MUSEU DA MEMÓRIA, VERDADE E JUSTIÇA	7458 - MUSEU DA MEMÓRIA, VERDADE E JUSTIÇA CRIADO
15010 - SECEC	5721 - BIBLIOTECA PARQUE	7462 - BIBLIOTECA IMPLANTADA

PROGRAMA DE GOVERNO: 0465 - Oferta de Bens Culturais e Fomento à Cultura

UP	AÇÃO	PRODUTO
15010 - SECEC	1022 - Implantação de Cinema	4625 - Cinema implantado
15010 - SECEC	4494 - Preservação do Patrimônio Cultural Material e Imaterial	6983 - Bem material preservado
		6984 - Plano de salvaguarda elaborado
		6985 - Salvaguarda realizada

DEMONSTRATIVOS CONSOLIDADOS - PROGRAMAS E AÇÕES POR ÓRGÃO

PROGRAMA DE GOVERNO: 0465 - Oferta de Bens Culturais e Fomento à Cultura

UP	AÇÃO	PRODUTO
15010 - SECEC	4495 - Valorização e Difusão de Bens, Serviços, Manifestações Artístico-culturais	4770 - Projeto cultural fomentado 6986 - Evento cultural fomentado 6987 - Atividade cultural fomentada
15010 - SECEC	4496 - Estímulo à Pesquisa e Aperfeiçoamento dos Agentes Culturais	2148 - Capacitação realizada 4770 - Projeto cultural fomentado
15010 - SECEC	4498 - Liberação de Livros	6992 - Livro doado
15010 - SECEC	4500 - Coordenação do Sistema Estadual de Cultura	2249 - Conferência realizada 4697 - Fórum realizado 4762 - Assessoria técnica realizada
15010 - SECEC	4610 - COORDENAÇÃO DO CONSELHO ESTADUAL DE POLÍTICAS CULTURAIS	7457 - CONSELHEIRO DA SOCIEDADE CIVIL APOIADO
15010 - SECEC	4612 - APOIO À CULTURA POPULAR, AFRO-BRASILEIRA, INDÍGENA E TRADICIONAL	7459 - MESTRE(A) PREMIADO(A) 7479 - EDITAL DE APOIO A EVENTOS CULTURAIS DAS MANIFESTAÇÕES TRADICIONAIS 7480 - EDITAL DE APOIO A PROJETOS DE MEMÓRIA E DOCUMENTAÇÃO DAS MANIFESTAÇÕES POPULARES
15430 - FTMRJ	5366 - Implantação da Nova Central Técnica de Produções – Fábrica de Espetáculos	4834 - Nova central técnica de produções implantada
15010 - SECEC	8187 - Coordenação do Sistema Estadual de Museus	2148 - Capacitação realizada 2149 - Fiscalização realizada 4762 - Assessoria técnica realizada
15010 - SECEC	8189 - Promoção de Atividades Artísticas	2148 - Capacitação realizada 2196 - Evento realizado 2198 - Oficina realizada 4771 - Curso realizado 6993 - Curadoria realizada
15010 - SECEC	8193 - Promoção e Difusão Cultural	4641 - Evento de difusão cultural promovido
15010 - SECEC	8206 - Preservação e Fomento do Patrimônio Cultural	4761 - Item de acervo conservado

DEMONSTRATIVOS CONSOLIDADOS - PROGRAMAS E AÇÕES POR ÓRGÃO

PROGRAMA DE GOVERNO: 0465 - Oferta de Bens Culturais e Fomento à Cultura

UP	AÇÃO	PRODUTO
15010 - SECEC	8206 - Preservação e Fomento do Patrimônio Cultural	4762 - Assessoria técnica realizada
		6984 - Plano de salvaguarda elaborado
		6985 - Salvaguarda realizada
		6998 - Prêmio concedido
		6999 - Projeto fomentado
		7453 - PLANO DE SALVAGUARDA ELABORADO
15010 - SECEC	8207 - Pesquisa, Documentação, Educação e Difusão do Patrimônio Histórico	2196 - Evento realizado
		4764 - Pesquisa disponibilizada
		4765 - Bem cultural catalogado
		4766 - Bem imaterial identificado
		4767 - Evento educacional realizado
		4768 - Divulgação de bem protegido realizada
		4769 - Publicação realizada
		6125 - Exposição realizada
		7454 - EXPOSIÇÃO REALIZADA
		15010 - SECEC
4771 - Curso realizado		
6254 - Produção audiovisual apoiada		
7455 - PRODUÇÃO AUDIOVISUAL APOIADA		
7467 - CAPACITAÇÃO EM REALIZAÇÃO E PRODUÇÃO AUDIOVISUAL REALIZADA		
15010 - SECEC	8209 - Estímulo à Produção Cultural no Território Fluminense e para a Juventude	2674 - Ponto de Cultura operacionalizado
		3127 - Premiação concedida
		4762 - Assessoria técnica realizada
		4774 - Curso oferecido

DEMONSTRATIVOS CONSOLIDADOS - PROGRAMAS E AÇÕES POR ÓRGÃO

PROGRAMA DE GOVERNO: 0465 - Oferta de Bens Culturais e Fomento à Cultura

UP	AÇÃO	PRODUTO
15010 - SECEC	8209 - Estímulo à Produção Cultural no Território Fluminense e para a Juventude	4775 - Bolsa concedida
		4776 - Evento fomentado
		4777 - Residência artística realizada
		4778 - Projeto de diversidade cultural fomentado
		7482 - EDITAL PARA NOVOS PONTOS DE CULTURA
		7483 - EDITAL DE FOMENTO ÀS ARTES POR LINGUAGEM
		7492 - RODA CULTURAL APOIADA
15010 - SECEC	8211 - Desenvolvimento da Área Museológica	2196 - Evento realizado
		4769 - Publicação realizada
		4775 - Bolsa concedida
		4786 - Rede web de museus operacionalizada
		6994 - Bem material conservado
		6995 - Bem material restaurado
		7481 - BEM MATERIAL RESTAURADO
15410 - FUNARJ	8214 - Produções Culturais nos Teatros	4801 - Produção apoiada
15410 - FUNARJ	8216 - Dinamização e Preservação do Acervo dos Museus	4761 - Item de acervo conservado
		4812 - Item de acervo restaurado
		6125 - Exposição realizada
		6836 - Atividade educativa realizada
		6837 - Item de acervo catalogado
15010 - SECEC	A495 - Inventário, Tombamento, Registro e Fiscalização	4751 - Vistoria realizada
		4755 - Tombamento realizado
		4756 - Registro realizado
		4757 - Inventário realizado

DEMONSTRATIVOS CONSOLIDADOS - PROGRAMAS E AÇÕES POR ÓRGÃO

PROGRAMA DE GOVERNO: 0465 - Oferta de Bens Culturais e Fomento à Cultura

UP	AÇÃO	PRODUTO
15010 - SECEC	A495 - Inventário, Tombamento, Registro e Fiscalização	4762 - Assessoria técnica realizada
15010 - SECEC	A572 - Promoção do Acesso à Cultura - Formação de Plateia	7127 - Ingresso cultura doado
15010 - SECEC	A574 - Capacitação Técnica Profissional em Preservação de Patrimônio	2148 - Capacitação realizada
15010 - SECEC	A575 - Divulgação e Acompanhamento dos Mecanismos de Incentivo Fiscal à Cultura	2149 - Fiscalização realizada
		4762 - Assessoria técnica realizada
		4770 - Projeto cultural fomentado
		7130 - Plataforma disponibilizada

PROGRAMA DE GOVERNO: 0477 - Gestão do Sistema Prisional e Ressocialização dos Custodiados

UP	AÇÃO	PRODUTO
15010 - SECEC	A571 - Incentivo à Leitura aos Apenados	6992 - Livro doado

PROGRAMA DE GOVERNO: 0484 - Economia Criativa

UP	AÇÃO	PRODUTO
15010 - SECEC	4504 - Fomento à Pesquisa e Inovação no Setor Cultural	4770 - Projeto cultural fomentado
		7005 - Empreendimento cultural fomentado
		7006 - Pesquisa fomentada
15010 - SECEC	4516 - Capacitação de Empreendimentos Criativos - Rio Criativo e Lab RJ	2198 - Oficina realizada
		4771 - Curso realizado
		5469 - Palestra realizada
		5609 - Consultoria prestada
15010 - SECEC	4592 - Estímulo ao Empreendedorismo Criativo	7070 - Empreendimento incubado
		7071 - Empreendimento graduado
15010 - SECEC	5673 - Implantação de Incubadora de Empreendimento Criativo - Lab RJ	2591 - Laboratório implantado
15010 - SECEC	A576 - Potencialização de Polo de Economia Criativa - Cidades Criativas RJ	2196 - Evento realizado
		2198 - Oficina realizada

DEMONSTRATIVOS CONSOLIDADOS - PROGRAMAS E AÇÕES POR ÓRGÃO

PROGRAMA DE GOVERNO: 0484 - Economia Criativa

UP	AÇÃO	PRODUTO
15010 - SECEC	A576 - Potencialização de Polo de Economia Criativa - Cidades Criativas RJ	2355 - Rodada de negócios realizada
		4762 - Assessoria técnica realizada
		4960 - Pesquisa realizada
		6009 - Projeto de branding elaborado

ÓRGÃO: 16000 - Secretaria de Estado de Defesa Civil e Corpo de Bombeiros Militar

PROGRAMA DE GOVERNO: 0444 - Prevenção e Resposta ao Risco e Recuperação de Áreas Atingidas por Catástrofes

UP	AÇÃO	PRODUTO
16010 - SEDEC	2676 - Operacionalização de Unidade da Defesa Civil Estadual/CBMERJ	7316 - Atendimento pré-hospitalar realizado
		7317 - Evento de combate à incêndio realizado
		7318 - Evento de salvamento realizado
16010 - SEDEC	3511 - Reequipamento do CBMERJ	7315 - Equipamento destinado à prestação de socorro adquirido
16010 - SEDEC	3512 - Implantação e Reforma de Unidade do CBMERJ	3526 - Unidade implantada
		5229 - Unidade reformada
16010 - SEDEC	4523 - Resposta a Emergências e Desastres	7181 - Município apoiado na resposta a desastres
16010 - SEDEC	4524 - Recuperação em Emergências e Desastres	7182 - Município apoiado na recuperação em desastres
16010 - SEDEC	5678 - Prevenção de Riscos e Desastres	2126 - Estudo técnico elaborado
		2148 - Capacitação realizada
		5131 - Equipamento adquirido
		5210 - Encontro / seminário realizado
		7179 - Município certificado pela SEDEC
		7180 - Município apoiado na prevenção de desastres
		7313 - Projeto elaborado para redução de risco de desastres
16010 - SEDEC	7988 - Ampliação da Frota da Defesa Civil Estadual	7319 - Veículo operacional adquirido
16010 - SEDEC	7991 - Ampliação da Frota do CBMERJ	7319 - Veículo operacional adquirido

DEMONSTRATIVOS CONSOLIDADOS - PROGRAMAS E AÇÕES POR ÓRGÃO

PROGRAMA DE GOVERNO: 0444 - Prevenção e Resposta ao Risco e Recuperação de Áreas Atingidas por Catástrofes

UP	AÇÃO	PRODUTO
16010 - SEDEC	7991 - Ampliação da Frota do CBMERJ	7320 - Aeronave adquirida
		7321 - Embarcação operacional adquirida
16010 - SEDEC	7992 - Implantação de Unidade de Defesa Civil	3526 - Unidade implantada
		5229 - Unidade reformada
16010 - SEDEC	8019 - Prevenção a Incêndios e Salvamentos	2149 - Fiscalização realizada
16010 - SEDEC	8020 - Preparação para Emergências e Desastres	4189 - Campanha de prevenção realizada
		5131 - Equipamento adquirido
		5196 - Vaga para capacitação disponibilizada
		5245 - Sistema de gestão implantado
		6350 - Cartilha elaborada
		7164 - Município apoiado na preparação para desastres
		7165 - Jogo digital educativo de preparação para desastres atualizado
		7166 - Monitoramento para redução de riscos de desastres realizado
		7312 - Projeto implantado na preparação para emergências e desastres

PROGRAMA DE GOVERNO: 0476 - Gestão de Pessoas no Setor Público

UP	AÇÃO	PRODUTO
16010 - SEDEC	2674 - Operacionalização do Sistema de Saúde Interno do CBMERJ	5456 - Unidade médico-odontológica operacionalizada
16010 - SEDEC	4569 - Capacitação e Valorização do Servidor	2148 - Capacitação realizada

ÓRGÃO: 17000 - Secretaria de Estado de Esporte, Lazer e Juventude

PROGRAMA DE GOVERNO: 0458 - Esporte, Cidadania e Desenvolvimento

UP	AÇÃO	PRODUTO
17010 - SEELJE	1055 - Desenvolvimento do Esporte de Alto Rendimento	1808 - Atleta apoiado
17310 - SUDERJ	1082 - Reforma de Equipamentos Esportivos	2324 - Equipamento esportivo reformado
17010 - SEELJE	2085 - Fomento ao Desenvolvimento da Prática Esportiva	3574 - Evento esportivo realizado

DEMONSTRATIVOS CONSOLIDADOS - PROGRAMAS E AÇÕES POR ÓRGÃO

PROGRAMA DE GOVERNO: 0458 - Esporte, Cidadania e Desenvolvimento

UP	AÇÃO	PRODUTO
17010 - SEELJE	2085 - Fomento ao Desenvolvimento da Prática Esportiva	5184 - Núcleo esportivo operacionalizado
		6728 - Prática esportiva apoiada
		7513 - NÚCLEO ESPORTIVO - PATY DO ALFERES
17010 - SEELJE	3930 - Gerenciamento de Equipamento Esportivo	2324 - Equipamento esportivo reformado
		3819 - Equipamento esportivo implantado
17010 - SEELJE	4447 - Fomento ao Esporte Feminino - Empoderadas	3574 - Evento esportivo realizado
		6726 - Núcleo de esporte implantado
17010 - SEELJE	4448 - Realização do RJ Mais Inclusão	3574 - Evento esportivo realizado
		6728 - Prática esportiva apoiada
17010 - SEELJE	8034 - Realização do RJ Mais Esporte	2321 - Atividade esportiva realizada
		6726 - Núcleo de esporte implantado
17010 - SEELJE	8283 - Promoção de Centros de Referência da Juventude do Estado do Rio de Janeiro	3574 - Evento esportivo realizado
		6727 - Aluno atendido
		7415 - CENTRO DE REFERÊNCIA DA JUVENTUDE NO MUN DE SÃO JOÃO DE MERITI IMPLANTADO
17310 - SUDERJ	8293 - Operacionalização dos Complexos Esportivos	5280 - Complexo Esportivo da Rocinha operacionalizado
		5281 - Complexo Esportivo Caio Martins operacionalizado
		5282 - Vila Olímpica do Sampaio operacionalizada
		5284 - Parque Aquático Júlio Delamare operacionalizado
		5285 - Estádio de Atletismo Célio de Barros operacionalizado
		5286 - Estádio de Remo da Lagoa operacionalizado
17010 - SEELJE	A535 - Fomento ao Desenvolvimento da Prática Esportiva Via Lei de Incentivo	3574 - Evento esportivo realizado
		6728 - Prática esportiva apoiada

DEMONSTRATIVOS CONSOLIDADOS - PROGRAMAS E AÇÕES POR ÓRGÃO

ÓRGÃO: 18000 - Secretaria de Estado de Educação

PROGRAMA DE GOVERNO: 0435 - Modernização Tecnológica

UP	AÇÃO	PRODUTO
18010 - SEEDUC	2179 - Aperfeiçoamento e Manutenção da Infraestrutura Tecnológica	4650 - Sistema de informação e gestão atualizado
		5749 - Parque de tecnologia de informação modernizado

PROGRAMA DE GOVERNO: 0441 - Infraestrutura das Unidades Educacionais

UP	AÇÃO	PRODUTO
18010 - SEEDUC	1546 - Ampliação da Rede e Melhoria da Infraestrutura	5754 - Unidade escolar reformada
		5755 - Unidade escolar implantada
		5787 - Unidade escolar com sistema de prevenção e combate a incêndio implantado
		6701 - Unidade escolar bilíngue para surdos implantada
		7425 - COLÉGIO ESTADUAL PROFESSOR JOÃO BORGES DE MORAES REFORMADO
		7438 - UNIDADE ESCOLAR PARA USO DE PESSOAS COM DEFICIÊNCIA ADAPTADA
		7442 - COLÉGIO DA POLÍCIA MILITAR CONSTRUÍDO
		7485 - INVESTIMENTO E EXPANSÃO DA EDUCAÇÃO PROFISSIONAL REALIZADO
18010 - SEEDUC	1676 - Reequipamento de Unidades Escolares	5750 - Unidade escolar reequipada
18010 - SEEDUC	2028 - Suporte à Autonomia Financeira de Unidades Escolares	4664 - Unidade escolar com gestão financeira descentralizada
18010 - SEEDUC	2033 - Apoio Suplementar à Educação Básica	3846 - Uniforme escolar concedido
		5751 - Unidade escolar climatizada
18010 - SEEDUC	2192 - Apoio aos Serviços Educacionais	4665 - Unidade de ensino operacionalizada
		7417 - UNIDADE DE ENSINO COM PROMOÇÃO DA SAÚDE MENTAL OPERACIONALIZADA
18010 - SEEDUC	2229 - Oferta de Transporte Escolar	5752 - Benefício de transporte urbano concedido
		5753 - Transporte para aluno com deficiência concedido
		5781 - Aluno atendido por transporte rural
18010 - SEEDUC	2299 - Serviços de Utilidade Pública em Unid Escolar	4666 - Unidade escolar atendida por acesso à internet
		4667 - Unidade escolar atendida por serviços públicos concedidos

DEMONSTRATIVOS CONSOLIDADOS - PROGRAMAS E AÇÕES POR ÓRGÃO

PROGRAMA DE GOVERNO: 0441 - Infraestrutura das Unidades Educacionais

UP	AÇÃO	PRODUTO
18010 - SEEDUC	1546 - Ampliação da Rede e Melhoria da Infraestrutura	5754 - Unidade escolar reformada
		5755 - Unidade escolar implantada
		5787 - Unidade escolar com sistema de prevenção e combate a incêndio implantado
		6701 - Unidade escolar bilíngue para surdos implantada
		7425 - COLÉGIO ESTADUAL PROFESSOR JOÃO BORGES DE MORAES REFORMADO
		7438 - UNIDADE ESCOLAR PARA USO DE PESSOAS COM DEFICIÊNCIA ADAPTADA
		7442 - COLÉGIO DA POLÍCIA MILITAR CONSTRUÍDO
		7485 - INVESTIMENTO E EXPANSÃO DA EDUCAÇÃO PROFISSIONAL REALIZADO
18010 - SEEDUC	1676 - Reequipamento de Unidades Escolares	5750 - Unidade escolar reequipada
18010 - SEEDUC	2028 - Suporte à Autonomia Financeira de Unidades Escolares	4664 - Unidade escolar com gestão financeira descentralizada
18010 - SEEDUC	2033 - Apoio Suplementar à Educação Básica	3846 - Uniforme escolar concedido
		5751 - Unidade escolar climatizada
18010 - SEEDUC	2192 - Apoio aos Serviços Educacionais	4665 - Unidade de ensino operacionalizada
		7417 - UNIDADE DE ENSINO COM PROMOÇÃO DA SAÚDE MENTAL OPERACIONALIZADA
18010 - SEEDUC	2229 - Oferta de Transporte Escolar	5752 - Benefício de transporte urbano concedido
		5753 - Transporte para aluno com deficiência concedido
		5781 - Aluno atendido por transporte rural
18010 - SEEDUC	2299 - Serviços de Utilidade Pública em Unid Escolar	4666 - Unidade escolar atendida por acesso à internet
		4667 - Unidade escolar atendida por serviços públicos concedidos

PROGRAMA DE GOVERNO: 0443 - Educação Básica

UP	AÇÃO	PRODUTO
18010 - SEEDUC	1052 - Ampliação da Educação Integral e Educação em Tempo Integral	5770 - Unidade escolar de Educação Integral implantada
		7447 - IMPLANTAÇÃO DE CRECHE NO 1º DISTRITO DE MANGARATIBA
		7497 - PLANO DE EXPANSÃO DO ENSINO INTEGRAL DESENVOLVIDO

DEMONSTRATIVOS CONSOLIDADOS - PROGRAMAS E AÇÕES POR ÓRGÃO

PROGRAMA DE GOVERNO: 0443 - Educação Básica

UP	AÇÃO	PRODUTO
18010 - SEEDUC	2312 - Realização de Atividades Extracurriculares	5163 - Atividade cultural realizada
		5323 - Evento desportivo realizado
		5764 - Atividade de educação ambiental realizada
		5765 - Atividade de estímulo à leitura realizada
		5767 - Atividade de promoção à saúde realizada
18010 - SEEDUC	2313 - Educação para Públicos Especiais	4855 - Professor capacitado
18010 - SEEDUC	2318 - Aprimoramento e Efetividade do Ensino Público	3653 - Jovem/adulto alfabetizado
		3858 - Aluno atendido pelo reforço escolar
		4655 - Currículo básico reestruturado e implementado
		6709 - Laboratório de informática implantado
		6710 - Laboratório de ciências implantado
		6711 - Laboratório de matemática implantado
		6712 - Laboratório de línguas implantado
		6713 - Vaga de EJA oferecida
		7469 - PROJETO LEI MARIA DA PENHA NAS ESCOLAS IMPLANTADO
		7494 - ELABORAÇÃO DE MATERIAL ESTRUTURADA
18010 - SEEDUC	2339 - Educação para Pessoas com Deficiência	3842 - Aluno atendido por intérpretes de libras
		4855 - Professor capacitado
		5779 - Aluno atendido por cuidadores
		7503 - NÚCLEO DE PRODUÇÃO DE MATERIAL PEDAGÓGICO EM LIBRAS OPERACIONALIZADO
18010 - SEEDUC	2691 - Avaliação do Sistema Educacional do ERJ	7504 - OFICINA DE TECNOLOGIA ASSISTIVA IMPLANTADA
		3127 - Premiação concedida
18010 - SEEDUC	2693 - Correção do Fluxo Escolar	6368 - Avaliação externa de desempenho escolar realizada
		5780 - Aluno atendido pela correção de fluxo

DEMONSTRATIVOS CONSOLIDADOS - PROGRAMAS E AÇÕES POR ÓRGÃO

PROGRAMA DE GOVERNO: 0443 - Educação Básica

UP	AÇÃO	PRODUTO
18010 - SEEDUC	2693 - Correção do Fluxo Escolar	6725 - Aluno atendido pela aceleração de estudos
18010 - SEEDUC	5621 - Educação em Unidades Prisionais	4855 - Professor capacitado 6718 - Vaga em escola prisional oferecida
18010 - SEEDUC	5622 - Educação Militar e Cívico-Militar	2148 - Capacitação realizada 6719 - Vaga em escola cívico militar oferecida 6720 - Vaga em escola militar oferecida 7423 - ESCOLA CÍVICO MILITAR CONSTRUÍDA
18010 - SEEDUC	5717 - CENTRO DE ENSINO ESTRUTURADO PARA AUTISTAS	7416 - ALUNO ATENDIDO
18010 - SEEDUC	5753 - CONSTRUÇÃO CRECHE EM PETRÓPOLIS - CARANGOLA	7514 - CONSTRUÇÃO DE CRECHE NO MUNICÍPIO DE PETRÓPOLIS - BAIRRO CARANGOLA

PROGRAMA DE GOVERNO: 0445 - Geração de Emprego e Renda e Formação para o Mercado de Trabalho

UP	AÇÃO	PRODUTO
18010 - SEEDUC	5623 - Educação Profissional e Tecnológica	6721 - Vaga de Educação Profissional oferecida 6722 - Laboratório reestruturado 6723 - Laboratório específico implantado 6724 - Polo tecnológico implantado

PROGRAMA DE GOVERNO: 0449 - Promoção e Garantia dos Direitos da Criança e do Adolescente

UP	AÇÃO	PRODUTO
18020 - DEGASE	1023 - Descentralização das Unidades de Atendimento Socioeducativo	4628 - Unidade socioeducativa de restrição de liberdade implantada 4629 - Unidade socioeducativa de privação de liberdade implantada
18020 - DEGASE	5611 - Apoio a Programas e Projetos Socioeducativos - FISED	4626 - Unidade socioeducativa de restrição de liberdade operacionalizada 4627 - Unidade socioeducativa de privação de liberdade operacionalizada 4628 - Unidade socioeducativa de restrição de liberdade implantada 4629 - Unidade socioeducativa de privação de liberdade implantada 7408 - Servidor beneficiado pelo Regime Adicional de Serviço (RAS)

DEMONSTRATIVOS CONSOLIDADOS - PROGRAMAS E AÇÕES POR ÓRGÃO

PROGRAMA DE GOVERNO: 0449 - Promoção e Garantia dos Direitos da Criança e do Adolescente

UP	AÇÃO	PRODUTO
18020 - DEGASE	5611 - Apoio a Programas e Projetos Socioeducativos - FISED	7409 - Servidor atendido pelo Programa de Segurança e Saúde no Trabalho
18020 - DEGASE	8190 - Reequipamento das Unidades de Atendimento Socioeducativo	5132 - Unidade socioeducativa de restrição de liberdade reequipada 5158 - Unidade socioeducativa de privação de liberdade reequipada
18020 - DEGASE	8191 - Manutenção das Unidades de Atendimento Socioeducativo	4626 - Unidade socioeducativa de restrição de liberdade operacionalizada 4627 - Unidade socioeducativa de privação de liberdade operacionalizada
18020 - DEGASE	8303 - Assistência à Saúde Integral do Adolescente em Conflito com a Lei	3384 - Atendimento médico-odontológico realizado 4446 - Atendimento eletivo a dependente químico realizado 5446 - Atendimento puerperal realizado 5448 - Atendimento biopsicossocial realizado 5451 - Atendimento pré-natal realizado
18020 - DEGASE	8312 - Oferta de Oportunidades para Profissionalização	5452 - Vaga em curso profissionalizante oferecida
18020 - DEGASE	8313 - Oferta de Atividades Culturais, Desportivas e de Lazer	3915 - Evento cultural realizado 4018 - Evento educativo realizado 5323 - Evento desportivo realizado
18020 - DEGASE	A523 - Oferta de Educação Básica	5447 - Vaga oferecida
18020 - DEGASE	A524 - Oferta de Capacitação Profissional - CVT	5452 - Vaga em curso profissionalizante oferecida

PROGRAMA DE GOVERNO: 0467 - Segurança Alimentar e Nutricional

UP	AÇÃO	PRODUTO
18010 - SEEDUC	2421 - Oferta de Nutrição Escolar	5782 - Merenda escolar fornecida em horário parcial e ampliado 5783 - Merenda escolar fornecida em horário integral
18020 - DEGASE	8302 - Fornecimento de Refeição Preparada	3185 - Refeição fornecida 4780 - Lanche servido

DEMONSTRATIVOS CONSOLIDADOS - PROGRAMAS E AÇÕES POR ÓRGÃO

PROGRAMA DE GOVERNO: 0476 - Gestão de Pessoas no Setor Público

UP	AÇÃO	PRODUTO
18010 - SEEDUC	2696 - Valorização do Desenvolvimento Profissional	2547 - Concurso público realizado
		4855 - Professor capacitado
		6717 - Profissional da área de educação capacitado
18020 - DEGASE	8311 - Qualificação do Servidor do Degase	2358 - Seminário realizado
		2547 - Concurso público realizado
		4750 - Servidor público capacitado
		7422 - SERVIDOR PÚBLICO PARA ATENDIMENTO ÀS INTERNAS CAPACITADO

ÓRGÃO: 20000 - Secretaria de Estado de Fazenda

PROGRAMA DE GOVERNO: 0434 - Gestão do Patrimônio Imóvel

UP	AÇÃO	PRODUTO
20340 - RIOPREVIDENCIA	1188 - Avaliação e Modernização dos Imóveis do RIOPREVIDÊNCIA	6022 - Imóvel avaliado
		7202 - Imóvel construído
20010 - SEFAZ	4409 - Conservação e Mitigação de Riscos nos Imóveis Estaduais	6363 - Intervenção em imóvel próprio estadual realizada
20010 - SEFAZ	4481 - Destinação, Uso e Ocupação de Bens Imóveis Estaduais	6947 - Avaliação de imóvel realizada
		6948 - Vistoria de imóvel estadual realizada
		6949 - Imóvel estadual alienado
		6950 - Ocupação de imóvel estadual regularizada
		6951 - Imóvel estadual ocupado monitorado
20010 - SEFAZ	4482 - Modernização da Gestão do Patrimônio Imóvel	4750 - Servidor público capacitado
		6952 - Plano anual de gestão do patrimônio imóvel monitorado
		6953 - Sistema informatizado de gestão do patrimonio imóvel atualizado
		6955 - Plano de gestão da informação elaborado
		6956 - Cadastro de imóvel estadual validado
		6957 - Plano de regularização de titularidade de imóveis estaduais elaborado

DEMONSTRATIVOS CONSOLIDADOS - PROGRAMAS E AÇÕES POR ÓRGÃO

PROGRAMA DE GOVERNO: 0434 - Gestão do Patrimônio Imóvel

UP	AÇÃO	PRODUTO
20010 - SEFAZ	4482 - Modernização da Gestão do Patrimônio Imóvel	6958 - Titularidade de imóvel estadual regularizada

PROGRAMA DE GOVERNO: 0435 - Modernização Tecnológica

UP	AÇÃO	PRODUTO
20340 - RIOPREVIDENCIA	3474 - Modernização Tecnológica - Transformação Digital	7200 - Novo portal da transparência implantado
20010 - SEFAZ	4477 - Desenvolvimento e Inovação em Tecnologia Digital	6917 - Inovação tecnológica implantada
20010 - SEFAZ	8103 - Gestão de Tecnologia da Informação e Comunicação	5252 - Solução de alta disponibilidade de sistemas críticos implantada
		5253 - Governança da tecnologia de informação implantada
		5255 - Arquitetura integrada de serviços e aplicações implantada
		6916 - Data Analytics implantada

PROGRAMA DE GOVERNO: 0472 - Gestão Previdenciária

UP	AÇÃO	PRODUTO
20340 - RIOPREVIDENCIA	1017 - Auditoria das Folhas de Pagamento	2529 - Benefício auditado
20340 - RIOPREVIDENCIA	5438 - Centralização de Processos e Concessão de Aposentadorias	5246 - Órgão com concessão de aposentadoria centralizada
20340 - RIOPREVIDENCIA	5680 - Criação da Carteira Própria de Investimentos do Rioprevidência	7203 - Carteira própria implantada
20340 - RIOPREVIDENCIA	8288 - Prova de Vida	7205 - Servidor recadastrado

PROGRAMA DE GOVERNO: 0473 - Gestão Tributária

UP	AÇÃO	PRODUTO
20010 - SEFAZ	1151 - Premiação do Programa Cidadania Fiscal	5057 - Programa cidadania fiscal implantado
20010 - SEFAZ	4479 - Modernização da Receita Estadual	6932 - Solução de auditoria fiscal - exploração e análise de dados implantada
		6933 - Documento fiscal eletrônico/evento autorizado
		6934 - Guia Nacional de Recolhimento de Tributos Estaduais disponibilizada
		6935 - Cadastro de CNPJ e CPF atualizado
		6936 - Informação de terceiros - tabela de valores venais BC IPVA disponibilizada
		6937 - Análise de vínculos - inteligência fiscal implantada

DEMONSTRATIVOS CONSOLIDADOS - PROGRAMAS E AÇÕES POR ÓRGÃO

PROGRAMA DE GOVERNO: 0473 - Gestão Tributária

UP	AÇÃO	PRODUTO
20010 - SEFAZ	4479 - Modernização da Receita Estadual	6938 - Laboratório forense - inteligência fiscal estruturada 6939 - Solução integrada de inteligência analítica - inteligência fiscal implantada
20010 - SEFAZ	4480 - Execução do Programa Estadual de Educação Fiscal	5237 - Ação de educação fiscal realizada
20010 - SEFAZ	5516 - Modernização Fazendária de Processos, Aplicações, Infraestrutura e Serviços	5735 - Parque tecnológico atualizado 6944 - Processo e aplicação de gestão fazendária implantada
20010 - SEFAZ	5643 - Monitoramento do Fluxo de Mercadorias	6918 - Monitoramento do fluxo de mercadorias realizado
20010 - SEFAZ	5644 - Gestão de Processos Tributários Integrados	6919 - Processo tributário integrado
20010 - SEFAZ	A564 - Promoção da Transparência Fiscal	6969 - Portal da transparência atualizado

PROGRAMA DE GOVERNO: 0476 - Gestão de Pessoas no Setor Público

UP	AÇÃO	PRODUTO
20010 - SEFAZ	2252 - Educação Continuada na Administração Fazendária	4750 - Servidor público capacitado 6945 - Acervo da biblioteca aprimorado para suporte à capacitação 6946 - Informação histórico-institucional disponibilizada
20010 - SEFAZ	A586 - Gestão Estratégica de Pessoas	4608 - Mapeamento de competências realizada 6967 - Projeto banco de oportunidades elaborado

PROGRAMA DE GOVERNO: 0482 - Modernização da Gestão Fazendária, Orçamentária, Financeira e Contábil

UP	AÇÃO	PRODUTO
20010 - SEFAZ	1003 - Modernização das Unidades da SEFAZ	2918 - Unidade administrativa reformada 5131 - Equipamento adquirido
20010 - SEFAZ	4486 - Relacionamento Subnacional	6964 - Conferência de técnicos dos governos subnacionais fluminenses realizada
20010 - SEFAZ	4487 - Fortalecimento da Programação Financeira Estadual	6965 - Sistema de fluxo de caixa implantado na unidade gestora 6966 - Procedimento de descentralização da execução da despesa implantado
20010 - SEFAZ	5714 - Desenvolvimento de Sistema de Custos Estaduais	6959 - Sistema de custos implantado
20010 - SEFAZ	5715 - Modernização do SIAFE-Rio	6960 - Integração de sistemas estaduais corporativos realizada

DEMONSTRATIVOS CONSOLIDADOS - PROGRAMAS E AÇÕES POR ÓRGÃO

PROGRAMA DE GOVERNO: 0482 - Modernização da Gestão Fazendária, Orçamentária, Financeira e Contábil

UP	AÇÃO	PRODUTO
20010 - SEFAZ	5715 - Modernização do SIAFE-Rio	6961 - SIAFE-Rio aperfeiçoado
20010 - SEFAZ	5716 - Aperfeiçoamento dos Instrumentos de Projeção de Receitas e Despesas do ERJ	6962 - Modelo de projeção de receitas revisado 6963 - Novo modelo de projeção de despesas implantado
20010 - SEFAZ	A565 - Aplicação das Normas Internacionais de Contabilidade	6970 - Procedimento contábil implantado

ÓRGÃO: 21000 - Secretaria de Estado da Casa Civil e Governança

PROGRAMA DE GOVERNO: 0434 - Gestão do Patrimônio Imóvel

UP	AÇÃO	PRODUTO
21010 - SECCG	4507 - Reestruturação dos Palácios Oficiais e Anexos	7042 - Complexo dos Palácios equipado 7043 - Complexo dos Palácios restaurado 7044 - Complexo dos Palácios reformado
21410 - CEPERJ	5428 - Modernização da Infraestrutura CEPERJ	5113 - Imóvel reformado 6059 - Sala de aula implantada 6900 - Infraestrutura tecnológica atualizada
21010 - SECCG	5656 - Modernização e Aparelhamento do Arquivo Público	4004 - Portal do Arquivo Público implantado 5258 - Nova sede do Arquivo Público do ERJ implantada
21010 - SECCG	5657 - Revitalização do Depósito Público	7041 - Depósito revitalizado

PROGRAMA DE GOVERNO: 0435 - Modernização Tecnológica

UP	AÇÃO	PRODUTO
21350 - PRODERJ	1293 - Atualização Tecnológica do Parque Computacional	6878 - Data center de contingência implantado 6879 - Rede governo / infovia RJ atualizada 6880 - Centro integrado de comando e controle-CICC atualizado 6881 - Tecnologia VOIP implantada em órgão estadual 6882 - Infraestrutura desktop virtual implantada 6883 - Convergência de data center realizada

DEMONSTRATIVOS CONSOLIDADOS - PROGRAMAS E AÇÕES POR ÓRGÃO

PROGRAMA DE GOVERNO: 0435 - Modernização Tecnológica

UP	AÇÃO	PRODUTO
21350 - PRODERJ	1293 - Atualização Tecnológica do Parque Computacional	6884 - Ferramenta de segurança da informação implantada
21350 - PRODERJ	1294 - Atualização Tecnológica dos Sistemas de Informações	2477 - Portal WEB desenvolvido
		6823 - Software de análise de dados implantado
		6824 - Descomissionamento do SERPRO realizado
		6825 - Descomissionamento do mainframe realizado
		6826 - Ferramenta automatizada de segurança adquirida
		6827 - Sistema de governo atualizado
		6828 - Portal WEB atualizado
		6830 - Plataforma de desenvolvimento de sistemas atualizada
		7311 - Aplicativo mobile desenvolvido
21350 - PRODERJ	4133 - Gerenciamento de Processamento de Dados	2987 - Centro Integrado de Comando e Controle - CICC operacionalizado
		6885 - Service desk implantado
		6886 - Solução colaborativa de comunicação do governo (Zimbra) atualizada
		7305 - Atualização tecnológica hardware desktop realizada
		7306 - Atualização tecnológica software básico realizada
		7307 - Data center de contingência operacionalizado
21010 - SECCG	5383 - Implantação do Processo Administrativo Digital	7171 - Migração de processo administrativo para meio eletrônico realizada
21010 - SECCG	5658 - Desenvolvimento de Sistemas Corporativos de Apoio à Logística	5850 - Sistema integrado de gestão de frotas implantado
		7045 - Sistema de Gestão de Bens Móveis implantado
		7046 - Sistema de Contratações implantado
		7047 - Módulo do Sistema Integrado de Gestão de Aquisições (SIGA) modernizado
21010 - SECCG	5659 - Desenv. de Instrumentos Destinados à Gestão Eficiente dos Recursos Humanos	3296 - Documento digitalizado
		7052 - Portal de Gestão de Pessoas – GESPERJ implantado
		7053 - Mapeamento de processos de negócios de gestão de pessoas efetuado

DEMONSTRATIVOS CONSOLIDADOS - PROGRAMAS E AÇÕES POR ÓRGÃO

PROGRAMA DE GOVERNO: 0435 - Modernização Tecnológica

UP	AÇÃO	PRODUTO
21010 - SECCG	5659 - Desenv. de Instrumentos Destinados à Gestão Eficiente dos Recursos Humanos	7054 - Sistema de Legislação de Pessoal - SILEP implantado
21010 - SECCG	5660 - Inovação para Viabilização de Modernização Tecnológica de TIC	7055 - Evento de inovação realizado
21010 - SECCG	5661 - Desenvolvimento dos Profissionais da Tecnologia da Informação e Comunicação	7056 - Capacitação em tecnologia da informação realizada 7057 - Evento de capacitação realizado
21010 - SECCG	8374 - Gestão Integrada de Recursos Destinados a Políticas Públicas Estruturantes	7048 - Identificação biométrica /carteira impressa realizada 7049 - Sistema Informatizado de Gestão de Recursos Humanos atualizado 7050 - Sistema de Inteligência de Negócios (Business Intelligence-BI) atualizado 7051 - Aplicativo Servidor-RJ atualizado

PROGRAMA DE GOVERNO: 0437 - Saneamento Ambiental e Resíduos Sólidos

UP	AÇÃO	PRODUTO
21760 - CEDAE	1611 - Construção da Estação de Tratamento de Água do Novo Guandu	5614 - Estação de tratamento de água construída
21760 - CEDAE	1663 - Ampliação e Melhoria Operacional dos Sistemas Guandu e Imunana-Laranjal	3333 - Sistema de abastecimento de água ampliado
21760 - CEDAE	3468 - Implantação e Ampliação de Sistema de Abastecimento de Água da RMRJ	3333 - Sistema de abastecimento de água ampliado 3334 - Sistema de abastecimento de água implantado
21760 - CEDAE	3469 - Implantação e Ampliação de Sistema de Esgotamento Sanitário da RMRJ	3336 - Sistema de esgotamento sanitário ampliado 3337 - Sistema de esgotamento sanitário implantado
21760 - CEDAE	5352 - Implantação e Ampliação dos Sistemas de Saneamento no Interior	3333 - Sistema de abastecimento de água ampliado 3334 - Sistema de abastecimento de água implantado 3336 - Sistema de esgotamento sanitário ampliado 3337 - Sistema de esgotamento sanitário implantado
21760 - CEDAE	5651 - Saneamento em Áreas de Grande Interesse Social	7008 - Sistema de abastecimento de água e esgotamento ampliado
21760 - CEDAE	6064 - Operação de Sistemas de Água e Esgoto	4464 - Equipamento adquirido para sistemas de água e esgoto 5869 - Sistema de tratamento e distribuição de água operacionalizado 5870 - Sistema de coleta e tratamento de esgoto operacionalizado

DEMONSTRATIVOS CONSOLIDADOS - PROGRAMAS E AÇÕES POR ÓRGÃO

PROGRAMA DE GOVERNO: 0437 - Saneamento Ambiental e Resíduos Sólidos

UP	AÇÃO	PRODUTO
21760 - CEDAE	A582 - Implementação da Nova Estrutura Tarifária	7157 - Nova estrutura tarifária implantada
		7158 - Tarifa social ampliada

PROGRAMA DE GOVERNO: 0438 - Preservação e Conservação Ambiental

UP	AÇÃO	PRODUTO
21760 - CEDAE	2309 - Política Institucional de Meio Ambiente da CEDAE	3238 - Projeto ambiental elaborado

PROGRAMA DE GOVERNO: 0454 - Coordenação Federativa e Desenvolvimento Territorial

UP	AÇÃO	PRODUTO
21410 - CEPERJ	5642 - Promoção de Informações Estatísticas e Espaciais do ERJ	6906 - Mapa temático do ERJ elaborado
		6907 - Levantamento aerofotogramétrico regional realizado
		6908 - Ferramenta de dados estatísticos implantada
		6909 - Base cartográfica elaborada
		6910 - Mapa oficial do ERJ elaborado

PROGRAMA DE GOVERNO: 0470 - Fortalecimento da Gestão Pública

UP	AÇÃO	PRODUTO
21010 - SECCG	2040 - Operação e Manutenção do Sistema de Radiodifusão	2196 - Evento realizado
		5724 - Ação promocional realizada
		7178 - Transmissão de eventos esportivos e culturais realizada
21510 - IO	2140 - Publicação dos Atos Oficiais e Produção de Serviços Gráficos	3548 - Impressão gráfica realizada
		3549 - Página do diário oficial publicada
21010 - SECCG	2355 - Serviço de Comunicação e Divulgação	2196 - Evento realizado
		3655 - Campanha publicitária realizada
		5080 - Assessoria de imprensa realizada
		6622 - Publicação de matéria legal realizada
		7167 - Divulgação de redes sociais realizada

DEMONSTRATIVOS CONSOLIDADOS - PROGRAMAS E AÇÕES POR ÓRGÃO

PROGRAMA DE GOVERNO: 0470 - Fortalecimento da Gestão Pública

UP	AÇÃO	PRODUTO
21010 - SECCG	2355 - Serviço de Comunicação e Divulgação	7168 - Portal atualizado 7169 - Marketing promocional realizado
21410 - CEPERJ	4470 - Estudos e Pesquisas em Políticas Públicas e Desenvolvimento Econômico do ERJ	6841 - Sistema Web do ICMS Ecológico implantado 6842 - Relatório socioeconômico do ERJ publicado 6843 - Indicador socioeconômico elaborado 6844 - Estudo temático sobre políticas públicas publicado 6845 - Boletim Fluminense elaborado 7543 - INDICADOR DE SATISFAÇÃO DOS TURISTAS COM SERVIÇOS PÚBLICOS DO ERJ ELABORADO 7039 - Acervo público disponibilizado 7040 - Plano de classificação de documentos / Tabela de Temporalidade realizado
21010 - SECCG	4506 - Gestão de Documentos, Preservação da Memória do ERJ e Acesso à Informação	2148 - Capacitação realizada 2196 - Evento realizado 7058 - Prototipagem de soluções realizada
21010 - SECCG	4508 - Design de Serviços e Soluções para o Fortalecimento do Setor Público Fluminense	6405 - Depósito Público mantido
21010 - SECCG	4521 - Implementação das Ações do Depósito Público	2196 - Evento realizado 6904 - Biblioteca digital implantada
21410 - CEPERJ	5447 - Disseminação e Dinamização de Atividades Acadêmicas e Culturais	6905 - Certificação realizada
21410 - CEPERJ	5641 - Aperfeiçoamento da Gestão Pública - Certificação CEPERJ	7059 - Sistema de Gestão de Convênios modernizado 7060 - Portal de Convênios desenvolvido 7064 - Servidor da Rede de Planejamento, Orçamento e Gestão capacitado 7065 - Participante externo da Rede de Planejamento, Orçamento e Gestão capacitado 7413 - Módulo do Sistema de Inteligência em Planejamento e Gestão (SIPLAG) implantado
21010 - SECCG	5662 - Fortalecimento dos Instrumentos de Planejamento, Orçamento e Gestão	6123 - Caderno Logístico publicado 6124 - Catálogo de bens e serviços do SIGA padronizado
21010 - SECCG	A569 - Aperfeiçoamento da Gestão Estratégica de Suprimentos	

DEMONSTRATIVOS CONSOLIDADOS - PROGRAMAS E AÇÕES POR ÓRGÃO

PROGRAMA DE GOVERNO: 0470 - Fortalecimento da Gestão Pública

UP	AÇÃO	PRODUTO
21010 - SECCG	A569 - Aperfeiçoamento da Gestão Estratégica de Suprimentos	7066 - Modelo de compras estratégicas instituído
21010 - SECCG	A570 - Sistematização do Planejamento e Captação de Recursos para Investimentos	7067 - Plano anual de investimentos desenvolvido
21010 - SECCG	A583 - Implantação da Gestão por Processos	7170 - Processo otimizado

PROGRAMA DE GOVERNO: 0476 - Gestão de Pessoas no Setor Público

UP	AÇÃO	PRODUTO
21760 - CEDAE	2097 - Qualificação e Treinamento de Recursos Humanos	2148 - Capacitação realizada
21350 - PRODERJ	4467 - Desenvolvimento Institucional do Proderj	2547 - Concurso público realizado
21410 - CEPERJ	4471 - Promoção de Concurso Público e Processo Seletivo	2547 - Concurso público realizado
		3388 - Processo seletivo realizado
		6846 - Sistema para inscrição de candidatos implantado
21410 - CEPERJ	4472 - Formação e Valorização do Servidor Público	2148 - Capacitação realizada
		2548 - Curso de pós-graduação realizado
		6847 - Pós graduação EAD realizado
		6848 - Ceperj credenciada pelo MEC
		6849 - Capacitação EAD Realizada
21410 - CEPERJ	5640 - Modernização Educacional Tecnológica	6901 - Portal educacional implantado
		6902 - Plataforma Moddle atualizada
		6903 - Instrumentalização para uso de tecnologia educacional implantada
21010 - SECCG	8365 - Formação e Valorização do Servidor	2547 - Concurso público realizado
		7061 - Servidor da Rede Logística capacitado
		7062 - Capacitação em gestão de documentos e protocolo realizada
		7063 - Fórum Técnico de Recursos Humanos realizado

DEMONSTRATIVOS CONSOLIDADOS - PROGRAMAS E AÇÕES POR ÓRGÃO

PROGRAMA DE GOVERNO: 0478 - Prevenção à Violência e Combate à Criminalidade

UP	AÇÃO	PRODUTO
21010 - SECCG	5718 - PROGRAMA EDUCACIONAL DE RESISTÊNCIA A DROGAS E VIOLÊNCIA - PROERD	5469 - Palestra realizada
21010 - SECCG	5719 - SISTEMA DE BALÍSTICA	6340 - Sistema de identificação balística implantado

ÓRGÃO: 24000 - Secretaria de Estado do Ambiente e Sustentabilidade

PROGRAMA DE GOVERNO: 0435 - Modernização Tecnológica

UP	AÇÃO	PRODUTO
24020 - UEPSAM	5384 - Implantação de Processos Administrativos Digitais para Gestão Ambiental	6051 - Processo administrativo digital de fiscalização ambiental implantado
24370 - DRM	5398 - Modernização e Reestruturação do DRM-RJ	2140 - Acervo técnico digitalizado
		5021 - Parque tecnológico reestruturado
		5023 - Instalação predial reformada
		7325 - Acervo técnico catalogado e organizado
		7326 - Banco de dados estruturado
24320 - INEA	5452 - Desenvolvimento dos Instrumentos de Gestão Ambiental	6699 - Sistema de Licenciamento Ambiental Digital operacionalizado
		6700 - Atualização BDE realizada
24320 - INEA	5619 - Infraestrutura Tecnológica para o Desenvolvimento	6698 - Aplicativo de comunicação de condições ambientais desenvolvido

PROGRAMA DE GOVERNO: 0437 - Saneamento Ambiental e Resíduos Sólidos

UP	AÇÃO	PRODUTO
24020 - UEPSAM	1102 - Saneamento Ambiental nos Municípios do Entorno da Baía de Guanabara	4102 - Sistema de saneamento de Alcântara implantado
		6704 - Sistema de saneamento Pavuna – Irajá implantado
		7303 - Sistema Coletor Tronco Faria – Timbó implantado
		7304 - Sistema Coletor Tronco Mangueiros implantado
24320 - INEA	1526 - Monitoramento da Qualidade Ambiental	0228 - Laboratório reformado
		4166 - Rede hidrometeorológica operacionalizada
		6889 - Plano de monitoramento da qualidade das águas implantado
		6890 - Preservação de áreas de proteção ambiental realizada

DEMONSTRATIVOS CONSOLIDADOS - PROGRAMAS E AÇÕES POR ÓRGÃO

PROGRAMA DE GOVERNO: 0437 - Saneamento Ambiental e Resíduos Sólidos

UP	AÇÃO	PRODUTO
24320 - INEA	1526 - Monitoramento da Qualidade Ambiental	6891 - Radar metereológico operacionalizado
		6892 - Rede de qualidade do ar operacionalizada
24320 - INEA	2954 - Realização de Pesquisa e Controle Ambiental	4035 - Relatório de qualidade de água elaborado
		6874 - Relatório de qualidade do ar do Estado do Rio de Janeiro elaborado
		6875 - Gestão inteligente dos sistema de monitoramento INEA implantado
24320 - INEA	3977 - Intervenções em Saneamento Ambiental - FECAM	5389 - Contenção do lixo flutuante realizada pela ecobarreira
		6685 - Sistema de tratamento de esgotamento sanitário construído
24020 - UEPSAM	5588 - Implantação do Tronco Coletor Cidade Nova/PSAM	6485 - Sistema de saneamento do tronco coletor Cidade Nova implantado
24320 - INEA	5618 - Gestão de Resíduos Sólidos e Saneamento Ambiental	3336 - Sistema de esgotamento sanitário ampliado
24010 - SEAS	5654 - Governança do Saneamento Ambiental	3334 - Sistema de abastecimento de água implantado
		3337 - Sistema de esgotamento sanitário implantado
		7026 - Plataforma eletrônica para ato declaratório de embalagem implantada
		7027 - Plano/projeto/obra de macro drenagem realizada
		7028 - Diagnóstico do índice de cobertura em saneamento ambiental realizada
		7029 - Plano Municipal de Saneamento apoiado
		7030 - Obra de drenagem de revitalização ambiental realizada
		7031 - Consórcio Noroeste Fluminense apoiado na destinação final adequada de resíduo
		7032 - Consórcio Centro Sul I apoiado na destinação final adequada de resíduo sólido
		7033 - Município apoiado no gerenciamento de resíduo sólido
		7034 - Apoio à remediação de lixão fechado realizado
		7035 - Plano Estadual de Resíduos Sólidos revisado
		7036 - Município apoiado para desenv de estratégia de gerenc de resíduo em área rural
		7037 - Elaboração de Plano Municipal de Gestão Integrada de Resíduo Sólido apoiada
7038 - Sistema MTR para Declaração de Moviment. de Resíduos Municipal adequado		

DEMONSTRATIVOS CONSOLIDADOS - PROGRAMAS E AÇÕES POR ÓRGÃO

PROGRAMA DE GOVERNO: 0437 - Saneamento Ambiental e Resíduos Sólidos

UP	AÇÃO	PRODUTO
24010 - SEAS	5654 - Governança do Saneamento Ambiental	7068 - Sistema de coleta e tratamento de esgoto implantado
		7069 - Município apoiado em coleta seletiva solidária
		7464 - COOPERATIVA DE CATADORES MATERIAIS RECICLÁVEIS APOIADA
		7545 - ESTUDO DE PROTEÇÃO AO AMBIENTE PRÓXIMO AOS RIOS BADEJO E CARANGUEJO APOIADO
		7549 - SANEAMENTO E INFRAESTRUTURA NA ZONA OESTE / SENADOR CAMARÁ REALIZADO
24020 - UEPSAM	5709 - Saneamento Ambiental dos Municípios do Entorno da Baía de Guanabara - PSAM	4102 - Sistema de saneamento de Alcântara implantado
		6704 - Sistema de saneamento Pavuna – Irajá implantado
		7303 - Sistema Coletor Tronco Faria – Timbó implantado
		7304 - Sistema Coletor Tronco Manguinhos implantado

PROGRAMA DE GOVERNO: 0438 - Preservação e Conservação Ambiental

UP	AÇÃO	PRODUTO
24320 - INEA	5463 - Proteção da Biodiversidade e dos Sistemas Florestais	6887 - Concessão e permissão de uso em UC realizada
		6888 - Rede de contadores automáticos de visitantes nas UCs ampliado
24320 - INEA	5615 - Preservação e Conservação da Biodiversidade	5346 - Projeto de pagamento por serviços ambientais implantado
		5354 - Zoneamento Ecológico-Econômico Costeiro (ZEEC) elaborado
		5417 - Centro de reabilitação de animais silvestres implantado
		6451 - Cadastro Ambiental Rural (CAR) realizado
		6656 - Muda endêmica produzida
		6657 - Programa Pacto pelas Águas realizado
		6658 - Parque estadual criado
		6659 - Programa Estadual de RPPN operacionalizado
		6660 - Projeto Conexão Mata Atlântica realizado
		6661 - Plano de manejo elaborado
6662 - Reintrodução do Guará-vermelho realizada		

DEMONSTRATIVOS CONSOLIDADOS - PROGRAMAS E AÇÕES POR ÓRGÃO

PROGRAMA DE GOVERNO: 0438 - Preservação e Conservação Ambiental

UP	AÇÃO	PRODUTO
24320 - INEA	5615 - Preservação e Conservação da Biodiversidade	6663 - Reintrodução do Jacutinga realizada
		6664 - Guia de trilhas elaborado
		6665 - Ação de conservação do Formigueiro-de-cabeça-negra implantada
		6666 - Regularização ambiental pelo PRA realizada
		6667 - Projeto de regularização fundiária realizado
		6668 - Área de supressão de vegetação monitorada
		6669 - Lista da fauna silvestre ameaçada de extinção revisada
		6670 - Levantamento de primatas realizado
		6671 - Reintrodução de animais silvestres na natureza realizada
		6672 - Restauração florestal realizada
		6673 - Cadastro Ambiental Rural nas UCs analisado
		6674 - Programa de manejo de trilhas e atrativos realizado
		7489 - CICLISMO DE MONTANHA APOIADO
		24010 - SEAS
6861 - Capacitação em economia circular realizada		
6862 - Capacitação em gestão de recursos hídricos realizada		
6863 - Plataforma online para cadastro de sumidouro e de emissões implantada		
6864 - Plano Estadual de restauração ecológica elaborado		
24010 - SEAS	5645 - Gestão dos Recursos Naturais	7548 - RECUPERAÇÃO DO SISTEMA LAGUNAR DE JACAREPAGUÁ IMPLANTADA
		5764 - Atividade de educação ambiental realizada
		6920 - Ação de desfazimento e recuperação ambiental realizada
		6921 - Apoio à unidade de conservação realizado
		6922 - Espaço convivência sustentável implantado
		6923 - Elaboração do Plano Municipal de Conservação e Recup da Mata Atlântica apoiado

DEMONSTRATIVOS CONSOLIDADOS - PROGRAMAS E AÇÕES POR ÓRGÃO

PROGRAMA DE GOVERNO: 0438 - Preservação e Conservação Ambiental

UP	AÇÃO	PRODUTO
24010 - SEAS	5645 - Gestão dos Recursos Naturais	6924 - Sistema de avaliação ambiental implantado
		6925 - Observatório do zoneamento ecológico econômico implementado
		6926 - Plano de adaptação as mudanças climáticas - Fase II publicado
		6927 - Fauna ameaçada em extinção listada
		6928 - Plano Estadual de Mudanças Climáticas revisado
		6929 - Mecanismo financeiro para comercialização de carbono desenvolvido
		6930 - Inventário de emissões de gases do efeito estufa publicado
		6931 - Unidade de conservação estadual fortalecida
24320 - INEA	A545 - Pró - Unidades de Conservações	6686 - Website Visite Parques Estaduais atualizado
		6687 - Vaga de voluntariado ofertada
		6688 - Capacitação e reciclagem para condutores e guias de visitantes realizado
		6689 - Bolsa de pesquisa concedida
		6690 - Gestão Integrada do Ecossistema da Baía da Ilha Grande realizada
		6691 - Portal GEOINEA implantado

PROGRAMA DE GOVERNO: 0439 - Gestão Integrada de Recursos Hídricos

UP	AÇÃO	PRODUTO
24320 - INEA	4461 - Controle de Recursos Hídricos	6696 - Corpo hídrico recuperado
24370 - DRM	4593 - Gestão e Ampliação do Conhecimento de Águas Subterrâneas	7327 - Mapa de informações de água subterrânea no ERJ produzido
		7328 - Parecer técnico para Outorga de Recursos Hídricos emitido
24320 - INEA	5457 - Fortalecimento da Gestão Participativa e Instrumentos de Gestão das Águas	6692 - Estudo de suscetibilidade e risco de inundação realizado
		6693 - Plano de recursos hídricos atualizado
		6694 - Sistema estadual de informações de recursos hídricos implantado
		6695 - Política de segurança da barragens implementada
24010 - SEAS	5639 - Gerenciamento de Recursos Hídricos	6866 - Estudo de Potencial de reuso de água no Estado do Rio de Janeiro realizado

DEMONSTRATIVOS CONSOLIDADOS - PROGRAMAS E AÇÕES POR ÓRGÃO

PROGRAMA DE GOVERNO: 0439 - Gestão Integrada de Recursos Hídricos

UP	AÇÃO	PRODUTO
24010 - SEAS	5639 - Gerenciamento de Recursos Hídricos	6867 - Projeto piloto de reuso de água e geração de biogás implantado
		6868 - Plano Estadual de Segurança Hídrica elaborado
		6869 - Ação de manejo e remediação dos rios drenantes à Baía de Guanabara realizada
		6870 - Estudo de concepção para o manejo de corpo hídrico elaborado
		6871 - Obra de segurança e reforço hídrico realizada
		6872 - Observatório da Agenda 2030 elaborado
		6873 - Projeto para segurança e reforço hídrico elaborado

PROGRAMA DE GOVERNO: 0444 - Prevenção e Resposta ao Risco e Recuperação de Áreas Atingidas por Catástrofes

UP	AÇÃO	PRODUTO
24320 - INEA	5616 - Prevenção e Recuperação de Desastres Naturais	5374 - Drenagem realizada
		6675 - Ação de controle e mitigação de cheias e inundações realizada
		6677 - Ação de revitalização e recuperação ambiental de corpos hídricos realizada
24320 - INEA	5617 - Gestão de Risco e Reparação de Acidentes e Catástrofes	3407 - Indenização concedida
		6136 - Obra para mitigação de inundações implantada
		6676 - Estudo de controle de inundações realizado
		6678 - Trabalho socioambiental de Obras para Mitigação de Inundações realizado
24370 - DRM	5707 - Atualização da Cartografia de Risco a Escorregamentos nos Municípios Fluminenses	5025 - Cartografia de risco e escorregamentos por município mapeado

PROGRAMA DE GOVERNO: 0453 - Atração de Investimentos e Desenvolvimento Econômico

UP	AÇÃO	PRODUTO
24370 - DRM	2855 - Ampliação e Difusão do Conhecimento do Petróleo e do Meio Físico	2407 - Palestra sobre geologia realizada
		5087 - Mapa ou produto temático geológico e do meio físico produzido
		5088 - Publicação sobre produção de petróleo e distribuição de royalties editada
		5089 - Placa de risco geológico e do Projeto Caminhos Geológicos produzida
		5090 - Documento técnico produzido

DEMONSTRATIVOS CONSOLIDADOS - PROGRAMAS E AÇÕES POR ÓRGÃO

PROGRAMA DE GOVERNO: 0453 - Atração de Investimentos e Desenvolvimento Econômico

UP	AÇÃO	PRODUTO
24370 - DRM	2855 - Ampliação e Difusão do Conhecimento do Petróleo e do Meio Físico	7329 - Carta Geológica digitalizada corrigida e validada
		7330 - Acervo técnico disponibilizado on-line
24370 - DRM	5397 - Atração de Novas Empresas da Cadeia Produtiva de Rochas Ornamentais	5028 - Área potencial mapeada
		5030 - Empresa nova instalada
		5094 - Apoio técnico aos APLs de Base Mineral realizado
		5104 - Anuário, Catálogo e Boletim Mineral do ERJ publicado
		5171 - Setor Mineral divulgado nacional e internacionalmente
		7324 - Área para implantação de empresas do setor mineral identificada

PROGRAMA DE GOVERNO: 0459 - Gestão da Política Habitacional e Regularização Fundiária

UP	AÇÃO	PRODUTO
24330 - ITERJ	1557 - Assentamento e Reassentamento de Famílias	2134 - Unidade habitacional construída
24330 - ITERJ	2710 - Regularização Fundiária de Interesse Social	7009 - Família beneficiada com Regularização Fundiária de Interesse Social
		7010 - Cadastro socioeconômico de família realizado
		7011 - Levantamento topográfico e físico da área da comunidade realizado
		7012 - Estudo técnico socioeconômico e/ou físico-ambiental realizado
		7013 - Plano Estadual de Regularização Fundiária de Interesse Social implantado
24330 - ITERJ	4505 - Fomento Socioprodutivo dos Assentamentos Rurais e Urbanos	2136 - Unidade habitacional recuperada
		2341 - Veículo adquirido
		4100 - Equipamento comunitário implantado
		4105 - Insumo agrícola distribuído
		4358 - Obra de infraestrutura realizada em assentamento
		5013 - Feira da agricultura familiar apoiada
		5262 - Muda distribuída
		5263 - Equipamento produtivo disponibilizado

DEMONSTRATIVOS CONSOLIDADOS - PROGRAMAS E AÇÕES POR ÓRGÃO

PROGRAMA DE GOVERNO: 0459 - Gestão da Política Habitacional e Regularização Fundiária

UP	AÇÃO	PRODUTO
24330 - ITERJ	4505 - Fomento Socioprodutivo dos Assentamentos Rurais e Urbanos	5265 - Unidade produtiva implantada 5266 - Equipamento comunitário reformado 5275 - Cesta básica fornecida 7018 - Transporte escolar rural disponibilizado 7435 - EQUIPAMENTO COMUNITÁRIO REFORMADO
24330 - ITERJ	5581 - Geocadastro e Regularização Fundiária de Imóveis Rurais no Rio de Janeiro	2341 - Veículo adquirido 5272 - Levantamento topográfico realizado 6450 - Licença de software adquirida 6451 - Cadastro Ambiental Rural (CAR) realizado 7009 - Família beneficiada com Regularização Fundiária de Interesse Social 7010 - Cadastro socioeconômico de família realizado
24330 - ITERJ	5652 - Financiamento de Projetos pelo Fundo de Terras - FUNTERJ	4358 - Obra de infraestrutura realizada em assentamento 5263 - Equipamento produtivo disponibilizado
24330 - ITERJ	5653 - Fomento Socioprodutivo dos Assentamentos Rurais e Urbanos-Cooperação BNDES	2341 - Veículo adquirido 4100 - Equipamento comunitário implantado 4105 - Insumo agrícola distribuído 5262 - Muda distribuída 5263 - Equipamento produtivo disponibilizado 5265 - Unidade produtiva implantada 5266 - Equipamento comunitário reformado
24330 - ITERJ	8040 - Registro da Memória Histórica da Luta pela Terra e Moradia no ERJ	2196 - Evento realizado 5270 - Registro produzido
24330 - ITERJ	A567 - Assistência Técnica, Extensão Rural e Assessoria para Desenvolvimento Sustentável	4631 - Assistência técnica e extensão rural realizada 5269 - Projeto técnico realizado

PLANO PLURIANUAL 2020 / 2023

DEMONSTRATIVOS CONSOLIDADOS - PROGRAMAS E AÇÕES POR ÓRGÃO

PROGRAMA DE GOVERNO: 0459 - Gestão da Política Habitacional e Regularização Fundiária

UP	AÇÃO	PRODUTO
24330 - ITERJ	A567 - Assistência Técnica, Extensão Rural e Assessoria para Desenvolvimento Sustentável	6776 - Plano elaborado
24330 - ITERJ	A568 - Cooperação e Assessoria Técnica em Regularização Fundiária de Interesse Social	5268 - Assessoria em regularização fundiária realizada

PROGRAMA DE GOVERNO: 0464 - Desenvolvimento Urbano e Rural

UP	AÇÃO	PRODUTO
24320 - INEA	3979 - Cidades Sustentáveis	6697 - Obra de infraestrutura realizada 7448 - OBRA DE INFRAESTRUTURA REALIZADA

PROGRAMA DE GOVERNO: 0470 - Fortalecimento da Gestão Pública

UP	AÇÃO	PRODUTO
24320 - INEA	4473 - Desenvolvimento de Pessoas	6876 - Concurso de produção acadêmica na área ambiental realizado 6877 - Vaga em pós-graduação ofertada

PROGRAMA DE GOVERNO: 0474 - Delegação e Regulação de Serviços Públicos

UP	AÇÃO	PRODUTO
24370 - DRM	2850 - Regularização da Atividade Mineral	2389 - Certificado de Registro Mineral emitido 2390 - Fiscalização mineral realizada

PROGRAMA DE GOVERNO: 0476 - Gestão de Pessoas no Setor Público

UP	AÇÃO	PRODUTO
24010 - SEAS	4478 - Fortalecimento Institucional SEAS	4750 - Servidor público capacitado

ÓRGÃO: 25000 - Secretaria de Estado de Administração Penitenciária

PROGRAMA DE GOVERNO: 0435 - Modernização Tecnológica

UP	AÇÃO	PRODUTO
25410 - FSCABRINI	1203 - Modernização da Área de Tecnologia da Informação	2141 - Sistema integrado de informações cadastrais implantado

PROGRAMA DE GOVERNO: 0445 - Geração de Emprego e Renda e Formação para o Mercado de Trabalho

UP	AÇÃO	PRODUTO
25410 - FSCABRINI	A579 - Programa Jovem Aprendiz	7143 - Jovem alocado no mercado de trabalho

DEMONSTRATIVOS CONSOLIDADOS - PROGRAMAS E AÇÕES POR ÓRGÃO

PROGRAMA DE GOVERNO: 0467 - Segurança Alimentar e Nutricional

UP	AÇÃO	PRODUTO
25010 - SEAP	8227 - Fornecimento de Alimentação aos Custodiados	3185 - Refeição fornecida

PROGRAMA DE GOVERNO: 0474 - Delegação e Regulação de Serviços Públicos

UP	AÇÃO	PRODUTO
25010 - SEAP	8231 - Incentivos a Oportunidades Econômicas e Sociais	6003 - Edital de chamamento de Parceria Público-Privada publicado

PROGRAMA DE GOVERNO: 0476 - Gestão de Pessoas no Setor Público

UP	AÇÃO	PRODUTO
25010 - SEAP	4574 - Capacitação e Valorização do Agente Penitenciário	4048 - Equipamento de proteção individual adquirido
		4750 - Servidor público capacitado
		6915 - Plano de cargos e salários reestruturado
25410 - FSCABRINI	8300 - Participação em Capacitação Interna e Externa	2148 - Capacitação realizada

PROGRAMA DE GOVERNO: 0477 - Gestão do Sistema Prisional e Ressocialização dos Custodiados

UP	AÇÃO	PRODUTO
25010 - SEAP	2218 - Apoio às Unidades de Saúde do Sistema Penitenciário	4997 - Unidade de saúde operacionalizada
25010 - SEAP	4527 - Suporte às Atividades Finalísticas Penitenciárias	4048 - Equipamento de proteção individual adquirido
25010 - SEAP	4575 - Apoio às Atividades Finalísticas Penitenciárias	5264 - Veículo disponibilizado
25010 - SEAP	5393 - Construção e Reforma do Sistema Prisional	2340 - Unidade prisional reformada
		3997 - Unidade prisional construída
		7456 - REFORMA ALOJAMENTO GIT/SEAP
25010 - SEAP	5586 - Apoio a Programas e Projetos da Administração Penitenciária - FISED	2340 - Unidade prisional reformada
		3997 - Unidade prisional construída
25410 - FSCABRINI	5674 - Ampliação do Trabalho Prisional no Estado do Rio de Janeiro	7148 - Apenado alocado em atividades laborativas
25010 - SEAP	5682 - Suplementação a Projetos Penitenciários	2340 - Unidade prisional reformada
		3997 - Unidade prisional construída
25010 - SEAP	8228 - Promoção e Defesa de Direitos Humanos e Oferta de Serv. Públicos Assistenciais	7215 - Atendimento por profissional de saúde realizado

DEMONSTRATIVOS CONSOLIDADOS - PROGRAMAS E AÇÕES POR ÓRGÃO

PROGRAMA DE GOVERNO: 0477 - Gestão do Sistema Prisional e Ressocialização dos Custodiados

UP	AÇÃO	PRODUTO
25010 - SEAP	8228 - Promoção e Defesa de Direitos Humanos e Oferta de Serv. Públicos Assistenciais	7216 - Tratamento de saúde realizado 7217 - Exame de saúde realizado
25010 - SEAP	8232 - Gestão do Sistema Logístico Prisional	4048 - Equipamento de proteção individual adquirido 4943 - Enxoval penitenciário disponibilizado 4945 - Estojo de higiene pessoal fornecido 4998 - Veículo blindado disponibilizado 7258 - Equipamento de monitoramento remoto de custodiado disponibilizado 7259 - Transporte de custodiado realizado
25410 - FSCABRINI	8296 - Qualificação Profissional de Apenados	5196 - Vaga para capacitação disponibilizada
25410 - FSCABRINI	8297 - Gestão de Oportunidades Laborativas	7136 - Apenado alocado em atividade laborativa intra-muros 7137 - Apenado alocado em atividade laborativa extra-muros
25410 - FSCABRINI	8298 - Gerenciamento das Atividades Administrativas dos Apenados	7147 - Apenado alocado voluntariamente em atividade administrativa
25410 - FSCABRINI	8299 - Adequação de Unidades Laborativas e de Qualificação Profissional	5229 - Unidade reformada
25410 - FSCABRINI	8301 - Sensibilização e Atualização sobre Políticas de Ressocialização	5740 - Evento temático realizado

ÓRGÃO: 29000 - Secretaria de Estado de Saúde

PROGRAMA DE GOVERNO: 0440 - Desenvolvimento Científico, Tecnológico e Inovativo

UP	AÇÃO	PRODUTO
29710 - IVB	2917 - Produção e Realização de Testes e Produtos Laboratoriais	4174 - Teste diagnóstico para doença infectocontagiosa realizado 5603 - Teste bioquímico realizado 6066 - Teste molecular para doença infectocontagiosa/exantemática realizado
29710 - IVB	2924 - Apoio à Produção Industrial e Distribuição de Medicamentos do IVB	5599 - Medicamento entregue
29010 - SES	4525 - Apoio à Pesquisa e Inovação em Saúde	7006 - Pesquisa fomentada
29710 - IVB	8319 - Promoção de Eventos Científicos e Modernização de Espaços Científicos Culturais	2918 - Unidade administrativa reformada 3730 - Curso científico realizado

DEMONSTRATIVOS CONSOLIDADOS - PROGRAMAS E AÇÕES POR ÓRGÃO

PROGRAMA DE GOVERNO: 0440 - Desenvolvimento Científico, Tecnológico e Inovativo

UP	AÇÃO	PRODUTO
29710 - IVB	8319 - Promoção de Eventos Científicos e Modernização de Espaços Científicos Culturais	4472 - Evento científico realizado
29710 - IVB	8345 - Desenvolvimento Tecnológico, Produção Industrial e Distribuição de Medicamentos	5599 - Medicamento entregue 6968 - Produto registrado

PROGRAMA DE GOVERNO: 0445 - Geração de Emprego e Renda e Formação para o Mercado de Trabalho

UP	AÇÃO	PRODUTO
29010 - SES	4526 - Apoio à Formação Profissional em Saúde	4009 - Unidade administrativa equipada 5489 - Bolsa-auxílio concedida a estagiário 5490 - Bolsa-auxílio concedida a residente 7201 - Bolsa-auxílio concedida a preceptor
29010 - SES	5681 - Estruturação de Escola Estadual de Saúde Pública	7204 - Escola Estadual de Saúde implantada

PROGRAMA DE GOVERNO: 0454 - Coordenação Federativa e Desenvolvimento Territorial

UP	AÇÃO	PRODUTO
29010 - SES	2727 - Apoio a Entes para Ações de Saúde	2171 - Ente apoiado 2178 - Município apoiado
29010 - SES	2742 - Apoio às UPAS 24 Horas Municipalizadas	5745 - UPA 24h municipalizada apoiada 7265 - Atendimento médico realizado
29010 - SES	2751 - Qualificação do Planejamento do SUS	2200 - Evento de planejamento realizado 5514 - Evento para apoio da pactuação de metas realizado
29010 - SES	4529 - Apoio à Assistência Oftalmológica de Alta Complexidade	7223 - Unidade contratada 7224 - Procedimento realizado
29010 - SES	4530 - Apoio à Qualificação da Rede de Terapia Renal Substitutiva - RTRS	2196 - Evento realizado 7225 - Município cofinanciado pelo extra teto TRS 7226 - Fístula arteriovenosa cofinanciada
29010 - SES	4533 - Apoio à Rede de Cuidado à Pessoa com Deficiência - RCPD	7222 - Plano de ação regional monitorado

DEMONSTRATIVOS CONSOLIDADOS - PROGRAMAS E AÇÕES POR ÓRGÃO

PROGRAMA DE GOVERNO: 0454 - Coordenação Federativa e Desenvolvimento Territorial

UP	AÇÃO	PRODUTO
29010 - SES	4533 - Apoio à Rede de Cuidado à Pessoa com Deficiência - RCPD	7232 - Plano de ação regional elaborado
29010 - SES	4587 - Fortalecimento das Ações de Controle e Avaliação	7268 - Atividade de qualificação regional realizada 7269 - Região apoiada tecnicamente
29010 - SES	4613 - IMPLEMENTAÇÃO DO PROGRAMA TODA MULHER MERECE UMA DOULA	7463 - QUALIFICAÇÃO PROFISSIONAL DE DOULA REALIZADA
29010 - SES	8106 - Apoio à Rede de Atenção Psicossocial do Estado do Rio de Janeiro - RAPS	2196 - Evento realizado 5477 - Município apoiado tecnicamente 5509 - Material de divulgação distribuído 5528 - Município com cofinanciamento realizado 5596 - Serviço residencial terapêutico operacionalizado
29010 - SES	8323 - Organização do Acesso aos Serviços de Saúde pelas Centrais de Regulação	4168 - Central de regulação operacionalizada 7267 - Procedimento regulado pelo Sistema Estadual de Regulação
29010 - SES	8324 - Apoio aos Consórcios de Saúde	5516 - Consórcio de saúde apoiado
29010 - SES	8326 - Fortalecimento da Capacidade de Governança Regional e Estadual do SUS	5523 - Reunião da Comissão Intergestores Regional - CIR realizada 5524 - Reunião de câmara técnica da CIB realizada 5525 - Reunião de câmara técnica da CIR realizada 5680 - Reunião da Comissão Intergestores Bipartite - CIB realizada
29010 - SES	8327 - Fomento à Expansão e à Qualificação da Atenção Primária nos Municípios	5477 - Município apoiado tecnicamente 5533 - Atividade de qualificação realizada 7266 - Município com atenção primária cofinanciada
29010 - SES	8330 - Apoio à Saúde da Mulher, Materna e Infantil	5533 - Atividade de qualificação realizada 7222 - Plano de ação regional monitorado
29010 - SES	8332 - Apoio à Assistência de Alta Complexidade em Cardiologia	5546 - Criança atendida 5547 - Município apoiado para assistência cardiovascular
29010 - SES	8334 - Apoio à Assistência Oncológica	7241 - Paciente atendido em radioterapia

DEMONSTRATIVOS CONSOLIDADOS - PROGRAMAS E AÇÕES POR ÓRGÃO

PROGRAMA DE GOVERNO: 0454 - Coordenação Federativa e Desenvolvimento Territorial

UP	AÇÃO	PRODUTO
29010 - SES	8334 - Apoio à Assistência Oncológica	7242 - Município cofinanciado pelo extra teto da oncologia
29010 - SES	A527 - Apoio à Rede de Atenção às Urgências e Emergências em Saúde - RUE	5486 - Atividade de qualificação da RUE realizada
		6070 - Apoio técnico para elaboração do plano de urgência e emergência realizado
		7222 - Plano de ação regional monitorado

PROGRAMA DE GOVERNO: 0457 - Fortalecimento da Participação Popular e do Controle Social

UP	AÇÃO	PRODUTO
29010 - SES	2752 - Fortalecimento do Controle Social - Conselhos Estaduais de Saúde	2196 - Evento realizado
		5509 - Material de divulgação distribuído
		5555 - Conselho Estadual de Saúde operacionalizado
29010 - SES	8322 - Fortalecimento da Política de Gestão Estratégica e Participativa	5477 - Município apoiado tecnicamente
		5506 - Evento sobre auditoria realizado
		5507 - Evento sobre ouvidoria realizado
		5508 - Evento sobre gestão estratégica e participativa realizado
		5509 - Material de divulgação distribuído
		5533 - Atividade de qualificação realizada
		7195 - Apoio técnico realizado para atuação junto à população em vulnerabilidade

PROGRAMA DE GOVERNO: 0460 - Estruturação das Unidades de Saúde

UP	AÇÃO	PRODUTO
29010 - SES	1094 - Construção, Reforma e Aparelhamento de Unidades de Saúde	4484 - Unidade de saúde equipada
		4485 - Unidade de saúde reformada
		5583 - Rio Imagem II construído
		7206 - Hospital de Oncologia construído
		7207 - Unidade de Pronto Atendimento construída
		7208 - Novo Hospital Getúlio Vargas construído

DEMONSTRATIVOS CONSOLIDADOS - PROGRAMAS E AÇÕES POR ÓRGÃO

PROGRAMA DE GOVERNO: 0460 - Estruturação das Unidades de Saúde

UP	AÇÃO	PRODUTO
29010 - SES	1094 - Construção, Reforma e Aparelhamento de Unidades de Saúde	7209 - Hospital Geral e de Trauma da Baixada construído
		7210 - Hospital Penitenciário construído
		7211 - Hospital de Doenças Infectocontagiosas construído
		7212 - Hospital Maternidade São Gonçalo construído
		7546 - HOSPITAL ESTADUAL DA BAIXADA FLUMINENSE CONSTRUÍDO
29010 - SES	3542 - Construção e Aparelhamento de Unidades Básicas de Saúde	2158 - Unidade básica de saúde construída
		4615 - Município atendido com repasse de recursos
29010 - SES	5726 - PROJETO DE IMPLANTAÇÃO DO SETOR DE OFALMOLOGIA DO IASERJ MARACANÃ	4485 - Unidade de saúde reformada

PROGRAMA DE GOVERNO: 0461 - Atenção à Saúde

UP	AÇÃO	PRODUTO
29010 - SES	2721 - Realização de Tratamento Fora de Domicílio - TFD	7213 - Paciente com pedido de TFD atendido
29010 - SES	2744 - Assistência Pré-hospitalar Móvel de Urgência e Emergência - SAMU 192	2209 - Atendimento móvel realizado
		5574 - SAMU regional financeiramente apoiado
29710 - IVB	2758 - Realização de Testes para Prevenção de Doenças Infeciosas Crônico-Degenerativas	4174 - Teste diagnóstico para doença infectocontagiosa realizado
		5603 - Teste bioquímico realizado
		6066 - Teste molecular para doença infectocontagiosa/exantemática realizado
29010 - SES	2894 - Realização de Resgate Aéreo para Urgência/Emergência em Saúde	3776 - Atendimento aéreo realizado
29420 - FSERJ	2912 - Gestão e Apoio às Unidades de Saúde Conforme Contrato de Gestão	1842 - Consulta ambulatorial realizada
		3282 - Cirurgia realizada
		5126 - Vaga em capacitação disponibilizada
		6857 - Bolsa de sangue coletada
		6858 - Procedimento de hemodinâmica realizado
29010 - SES	2956 - Realização de Teste de Triagem Neonatal	5546 - Criança atendida
		6135 - Teste realizado

DEMONSTRATIVOS CONSOLIDADOS - PROGRAMAS E AÇÕES POR ÓRGÃO

PROGRAMA DE GOVERNO: 0461 - Atenção à Saúde

UP	AÇÃO	PRODUTO
29010 - SES	2959 - Assistência a Pacientes com Disfunções Miccionais	3282 - Cirurgia realizada 5288 - Atendimento realizado
29010 - SES	4528 - Assistência em Unidade de Tratamento Intensivo	5546 - Criança atendida 5560 - Adulto atendido 7218 - Recém-nascido atendido 7219 - Diária em leito de UTI para recém-nascido autorizada 7220 - Diária em leito de UTI para criança autorizada 7221 - Diária em leito de UTI para adulto autorizada
29010 - SES	4598 - PREVENÇÃO AO SUICÍDIO DOS POLICIAIS	5288 - Atendimento realizado
29010 - SES	4601 - APOIO À GERÊNCIA ESTADUAL DE IST, AIDS E HEPATITES VIRAIS	7424 - GERÊNCIA ESTADUAL DE IST, AIDS E HEPATITES VIRAIS APOIADA
29010 - SES	5722 - CONVÊNIO COM LABORATÓRIO DE ESTUDOS E PESQUISAS EM SAÚDE MENTAL - FIOCRUZ	5725 - Convênio firmado
29010 - SES	5727 - ENFRENTAMENTO À TUBERCULOSE	7519 - CAMPANHA DE ENFRENTAMENTO À TUBERCULOSE APOIADA 7520 - LABORATÓRIO DE TRATAMENTO DE TUBERCULOSE DISPONIBILIZADO 7521 - EQUIPAMENTO DE ESCARRO INDUZIDO ADQUIRIDO 7522 - ASSISTENTE SOCIAL CONTRATADO E APOIADO 7523 - CASA DE APOIO À POPULAÇÃO DE RUA CONSTRUÍDA 7524 - DIAGNÓSTICO DE TUBERCULOSE NO SISTEMA PRISIONAL APOIADO 7525 - EQUIPAMENTO DE INFORMÁTICA ADQUIRIDO 7526 - LEITO PARA TRATAMENTO DE TUBERCULOSE DISPONIBILIZADO 7527 - TRANSPORTE DE PACIENTES COM TUBERCULOSE APOIADO 7528 - CAMPANHA E FORTALECIMENTO DA MOBILIZAÇÃO SOCIAL PROMOVIDA 7552 - AGENTE DE COMBATE À TUBERCULOSE CONTRATADO
29010 - SES	8331 - Operacionalização das UPAs 24h Estaduais	5539 - UPA 24 horas estadual operacionalizada 7284 - Atendimento médico adulto realizado

DEMONSTRATIVOS CONSOLIDADOS - PROGRAMAS E AÇÕES POR ÓRGÃO

PROGRAMA DE GOVERNO: 0461 - Atenção à Saúde

UP	AÇÃO	PRODUTO
29010 - SES	8331 - Operacionalização das UPAs 24h Estaduais	7285 - Atendimento médico pediátrico realizado
29010 - SES	8333 - Assistência à Obesidade Mórbida por Cirurgia Bariátrica e Cirurgia Reparadora	3282 - Cirurgia realizada 7239 - Acompanhamento ambulatorial realizado
29010 - SES	8335 - Assistência a Pacientes com Anomalias Craniofaciais	3282 - Cirurgia realizada 5288 - Atendimento realizado
29010 - SES	8340 - Atendimento a Litígios em Saúde	5561 - Litígio em saúde atendido 5562 - Demanda judicial de saúde atendida
29010 - SES	8341 - Assistência Ambulatorial e Hospitalar	1842 - Consulta ambulatorial realizada 5563 - Maternidade operacionalizada 5564 - Instituto operacionalizado 5565 - Hospital geral operacionalizado 5566 - Hospital especializado operacionalizado 5567 - Ambulatório operacionalizado 7248 - Procedimento cirúrgico realizado 7249 - Saída clínica efetivada 7250 - Saída cirúrgica efetivada 7251 - Saída obstétrica efetivada 7449 - HOSPITAL DA POLÍCIA MILITAR DO ESTADO DO RIO DE JANEIRO EQUIPADO 7510 - CENTRO DE HEMODIÁLISE OPERACIONALIZADO 7517 - HOSPITAL ESPECIALIZADO OPERACIONALIZADO 7547 - INVESTIMENTO NO SETOR DE OFTAMOLOGIA PARA CIRURGIA DE CATARATA REALIZADO
29010 - SES	8342 - Assistência à Saúde do Homem	7257 - Atendimento ambulatorial realizado 7286 - Paciente oncológico atendido
29010 - SES	8343 - Realização de Exames de Imagem para Apoio Diagnóstico e Qualificação do Cuidado	5578 - Exame realizado no Centro de Diagnóstico por Imagem

DEMONSTRATIVOS CONSOLIDADOS - PROGRAMAS E AÇÕES POR ÓRGÃO

PROGRAMA DE GOVERNO: 0461 - Atenção à Saúde

UP	AÇÃO	PRODUTO
29010 - SES	8343 - Realização de Exames de Imagem para Apoio Diagnóstico e Qualificação do Cuidado	5579 - Exame realizado nas unidades móveis de imagem 7509 - UNIDADE DE SAÚDE EQUIPADA
29010 - SES	8364 - Fortalecimento do Programa Estadual de Transplantes - PET	5551 - Órgão para transplante captado 5552 - Tecido para transplante captado 5553 - Evento sobre doação e transplante realizado 6819 - Transplante realizado

PROGRAMA DE GOVERNO: 0462 - Assistência Farmacêutica

UP	AÇÃO	PRODUTO
29010 - SES	2714 - Assistência Farmacêutica Básica	5528 - Município com cofinanciamento realizado 6161 - Unidade prisional apoiada
29010 - SES	2716 - Assistência Farmacêutica Especializada	6081 - Atendimento realizado a pacientes com uso de medicamentos especializados
29010 - SES	2958 - Estruturação da Assistência Farmacêutica em Plantas Medicinais e Fitoterápicos	6163 - Medicamento fitoterápico registrado
29010 - SES	8328 - Operacionalização de Farmácias Estaduais de Medicamento Especializado- RIOFARMES	5531 - Unidade RIOFARMES operacionalizada

PROGRAMA DE GOVERNO: 0466 - Prevenção ao Uso de Drogas

UP	AÇÃO	PRODUTO
29010 - SES	2920 - Prevenção ao Uso de Drogas nas Escolas	4068 - Material informativo distribuído 4189 - Campanha de prevenção realizada 4853 - Aluno sensibilizado 4855 - Professor capacitado 7491 - PROGRAMA EDUCACIONAL DE RESISTÊNCIA ÀS DROGAS - PROERD - REALIZADO
29010 - SES	2921 - Fomento à Prevenção, ao Acolhimento e à Reinserção Social do Usuário de Drogas	4929 - Ação de acolhimento fomentada 4930 - Ação de prevenção fomentada 4936 - Ação de reinserção social fomentada
29010 - SES	4599 - DISPONIBILIZAÇÃO DE VAGAS PARA TRATAMENTO DE DEPENDENTES QUÍMICOS	5447 - Vaga oferecida

DEMONSTRATIVOS CONSOLIDADOS - PROGRAMAS E AÇÕES POR ÓRGÃO

PROGRAMA DE GOVERNO: 0466 - Prevenção ao Uso de Drogas

UP	AÇÃO	PRODUTO
29010 - SES	4614 - PROGRAMA EDUCACIONAL DE RESISTÊNCIA ÀS DROGAS - PROERD	7491 - PROGRAMA EDUCACIONAL DE RESISTÊNCIA ÀS DROGAS - PROERD - REALIZADO
29010 - SES	8063 - Proteção Especial a Usuários de Drogas	2148 - Capacitação realizada
		2198 - Oficina realizada
		4196 - Agente multiplicador capacitado
		4835 - Criança/adolescente atendido em acolhimento institucional
		4941 - Acolhimento realizado
		5288 - Atendimento realizado
29010 - SES	8278 - Observatório de Gestão e Informação Sobre Drogas	2149 - Fiscalização realizada
		2358 - Seminário realizado
		4702 - Pesquisa publicada
		5146 - Monitoramento realizado
		5148 - Rede municipal implantada
		5149 - Agente público capacitado
		5150 - Entidade de sociedade civil capacitada
		5152 - Vaga de acolhimento regulada
29010 - SES	8281 - Promoção da Cidadania	4966 - Documento emitido
		5159 - Usuário encaminhado à escola
		5160 - Usuário encaminhado a curso profissionalizante
		5161 - Familiar de usuário encaminhado à escola
		5162 - Familiar de usuário encaminhado a curso profissionalizante
		5163 - Atividade cultural realizada
		5165 - Familiar de usuário encaminhado ao mercado de trabalho
		5166 - Usuário encaminhado ao mercado de trabalho

DEMONSTRATIVOS CONSOLIDADOS - PROGRAMAS E AÇÕES POR ÓRGÃO

PROGRAMA DE GOVERNO: 0467 - Segurança Alimentar e Nutricional

UP	AÇÃO	PRODUTO
29010 - SES	4539 - Alim Vig, Promoção e Org Atenção Nutricional	2148 - Capacitação realizada
		5477 - Município apoiado tecnicamente
		7260 - Linha Regional de Cuidado à Obesidade implantada
		7261 - Hospital estadual certificado como Amigo da Criança
		7262 - Academia de saúde implantada
		7263 - Hospital estadual com banco de leite humano implantado
		7264 - Ação do Programa Saúde na Escola realizada

PROGRAMA DE GOVERNO: 0468 - Vigilância em Saúde

UP	AÇÃO	PRODUTO
29010 - SES	2729 - Fortalecimento do Sistema Estadual de Vigilância Sanitária	2182 - Ação de vigilância sanitária realizada
		5556 - Evento de interesse da vigilância sanitária realizado
		5557 - Supervisão no órgão de vigilância sanitária municipal realizada
		7518 - ABRIGO CONSTRUÍDO
29010 - SES	2731 - Vigilância Laboratorial de Interesse da Saúde Pública	2148 - Capacitação realizada
		7214 - Amostra analisada
29010 - SES	2732 - Realização de Ações de Vigilância Epidemiológica	2148 - Capacitação realizada
		5518 - Assessoria técnica aos municípios realizada
		7196 - Serviço Estadual de Verificação de Óbito operacionalizado
		7197 - Serviço Municipal de Verificação de Óbito apoiado
29010 - SES	2733 - Realização de Ações de Promoção da Saúde e Prevenção de Doenças e Agravos	4169 - Ação de prevenção de doenças e agravos e de promoção da saúde realizada
		7198 - Coordenação de campanhas de imunização realizada
		7470 - ATENÇÃO À SAÚDE INTEGRAL PARA MULHERES DA POPULAÇÃO NEGRA REALIZADA
29010 - SES	2736 - Realização de Ações de Vigilância Ambiental	2148 - Capacitação realizada
		5518 - Assessoria técnica aos municípios realizada

DEMONSTRATIVOS CONSOLIDADOS - PROGRAMAS E AÇÕES POR ÓRGÃO

PROGRAMA DE GOVERNO: 0470 - Fortalecimento da Gestão Pública

UP	AÇÃO	PRODUTO
29010 - SES	8325 - Melhoria da Gestão do Serviço de Saúde	5520 - Unidade da SES certificada

PROGRAMA DE GOVERNO: 0476 - Gestão de Pessoas no Setor Público

UP	AÇÃO	PRODUTO
29010 - SES	8321 - Promoção da Educação em Saúde	5722 - Ação educacional realizada
		7282 - Projeto de Educação Permanente implantado

ÓRGÃO: 30000 - Secretaria de Desenvolvimento Econômico, Emprego e Relações Internacionais

PROGRAMA DE GOVERNO: 0434 - Gestão do Patrimônio Imóvel

UP	AÇÃO	PRODUTO
30740 - AGERIO	5711 - Modernização e Aperfeiçoamento da Infraestrutura da AgeRio	4009 - Unidade administrativa equipada

PROGRAMA DE GOVERNO: 0435 - Modernização Tecnológica

UP	AÇÃO	PRODUTO
30740 - AGERIO	5710 - Aperfeiçoamento e Modernização da Estrutura Tecnológica da AgeRio	4650 - Sistema de informação e gestão atualizado
		5749 - Parque de tecnologia de informação modernizado

PROGRAMA DE GOVERNO: 0445 - Geração de Emprego e Renda e Formação para o Mercado de Trabalho

UP	AÇÃO	PRODUTO
30010 - SEDEERI	4514 - Fomento à Economia Popular e Solidária	0391 - Trabalhador qualificado
		7116 - Iniciativa de economia solidária apoiada
		7117 - Centro público de economia solidária implantado
30010 - SEDEERI	5671 - Geração de Emprego e Renda para a Juventude - Geração Futuro	5196 - Vaga para capacitação disponibilizada
		7119 - Jovem trabalhador alocado no mercado de trabalho
		7475 - JOVEM APRENDIZ QUALIFICADO
30010 - SEDEERI	5723 - CONSELHO ESTADUAL DE ECONOMIA SOLIDÁRIA	5673 - Conselho operacionalizado
30010 - SEDEERI	8258 - Articulação das Políticas de Emprego, Trabalho e Renda	5277 - Conselho apoiado
		7118 - Evento institucional realizado

DEMONSTRATIVOS CONSOLIDADOS - PROGRAMAS E AÇÕES POR ÓRGÃO

PROGRAMA DE GOVERNO: 0445 - Geração de Emprego e Renda e Formação para o Mercado de Trabalho

UP	AÇÃO	PRODUTO
30010 - SEDEERI	8260 - Qualificação Social Profissional	0391 - Trabalhador qualificado
		5042 - Feira de oportunidades realizada
		5196 - Vaga para capacitação disponibilizada
		7007 - Pesquisa de satisfação realizada
		7421 - VAGA PARA CAPACITAÇÃO DE IDOSOS DISPONIBILIZADA
30010 - SEDEERI	8269 - Apoio e Fomento à Economia Popular e Solidária e ao Comércio Justo	5196 - Vaga para capacitação disponibilizada
		7114 - Cidade de comércio justo orientada
		7115 - Ponto fixo de comercialização solidária implantada
		7116 - Iniciativa de economia solidária apoiada
		7117 - Centro público de economia solidária implantado
		7501 - CIRCUITO DE ECONOMIA SOLIDÁRIA REALIZADO

PROGRAMA DE GOVERNO: 0446 - Rio Capital da Energia

UP	AÇÃO	PRODUTO
30010 - SEDEERI	4510 - Diversificação da Matriz Energética	7098 - Atlas do potencial de geração de energia do Estado do Rio de Janeiro produzido
		7099 - Acordo de cooperação técnica realizado
		7100 - Estudo estratégico de eficiência energética realizado
		7101 - Projeto de eficiência energética em prédio público elaborado
30010 - SEDEERI	4513 - Ambiente de Negócios do Setor Energético e Naval	7125 - Empreendimento do setor energético e naval apoiado
		7126 - Apoio técnico de implementação do arcabouço regulatório realizado

PROGRAMA DE GOVERNO: 0447 - Empreendedorismo e Apoio às Empresas

UP	AÇÃO	PRODUTO
30010 - SEDEERI	2846 - Fomento aos Arranjos Produtivos Locais	5081 - Apoio técnico aos APLs executado
		5174 - Plano de desenvolvimento elaborado
		7474 - COOPERATIVA DE EGRESSO NO ERJ FORTALECIDA

DEMONSTRATIVOS CONSOLIDADOS - PROGRAMAS E AÇÕES POR ÓRGÃO

PROGRAMA DE GOVERNO: 0447 - Empreendedorismo e Apoio às Empresas

UP	AÇÃO	PRODUTO
30390 - JUCERJA	2856 - Serviço de Registro Empresarial	2384 - Cadastro de empresa realizado
		2385 - Integração do registro de microempreendedor – MEI recepcionado
		3773 - Certidão on-line gerada
		3775 - Autenticação de livros empresariais realizada
30390 - JUCERJA	3638 - Modernização e Reestruturação da Nova JUCERJA	2379 - Modernização do Data Center implementada
30390 - JUCERJA	3639 - Modernização do Sistema de Registro Empresarial - SRE	4232 - Aperfeiçoamento do Sistema de Registro Empresarial realizado
30010 - SEDEERI	4493 - Melhoria do Ambiente de Negócios nos Municípios Fluminenses - Projeto CRESCE RIO	6982 - Empreendedor apoiado
30010 - SEDEERI	4499 - Apoio Técnico e Institucional às Micros, Pequenas Empresas e Indústrias	6997 - Empresa atendida com apoio institucional
		7399 - Portal de Informações para Investimentos no ERJ - Rio Invest operacionalizado
30010 - SEDEERI	4512 - Empreendedorismo e Inovação na Produção de Alimentos Orgânicos	7104 - Produtor qualificado
		7105 - Cadeia de produção de orgânico fomentada
30010 - SEDEERI	5669 - Polo de Desenvolvimento Empreendedor	7106 - Apoio a criação de startup/empresa realizado
		7107 - Oportunidade de trabalho criada
		7108 - Ecossistema empreendedor sustentável formado
30010 - SEDEERI	5672 - Promoção do Comércio Exterior - Marca Internacional RJ	7123 - Evento para a promoção do comércio exterior realizado
		7124 - Estudo de inteligência de negócio elaborado
30740 - AGERIO	8264 - Financiamento a Microempreendedores no Estado do Rio de Janeiro	0022 - Micro e pequeno empreendedor financiado
30740 - AGERIO	8266 - Financiamento a Micro, Pequenas, Médias e Grandes Empresas no ERJ	2375 - Empresa financiada
30010 - SEDEERI	8273 - Fomento à Comercialização dos Produtos e Serviços Fluminenses - Compra Rio	2355 - Rodada de negócios realizada
30390 - JUCERJA	A438 - Implementação do Sistema REGIN-RJ nos Municípios e Secretarias de Estado	5178 - Alvará concedido no sistema REGIN-RJ
		5182 - REGIN-RJ implementado em Secretaria de Estado
		6805 - REGIN-RJ implementado nos municípios
30390 - JUCERJA	A439 - Implantação e Operacionalização das Delegacias Regionais e Protocolos Avançados	5725 - Convênio firmado
		5726 - Capacitação/treinamento realizado

DEMONSTRATIVOS CONSOLIDADOS - PROGRAMAS E AÇÕES POR ÓRGÃO

PROGRAMA DE GOVERNO: 0447 - Empreendedorismo e Apoio às Empresas

UP	AÇÃO	PRODUTO
30740 - AGERIO	A562 - Apoio Financeiro à Projetos de Empresas Fluminenses	2375 - Empresa financiada

PROGRAMA DE GOVERNO: 0450 - Gestão do SUAS, Proteção Social e Redução da Pobreza

UP	AÇÃO	PRODUTO
30340 - LOTERJ	4028 - Pagamento de Prêmios	3127 - Premiação concedida
30340 - LOTERJ	4030 - Subvenções Sociais	5884 - Repasse financeiro concedido
30340 - LOTERJ	8372 - Loterj Já - Mais Autonomia	5884 - Repasse financeiro concedido
30340 - LOTERJ	8373 - Mobilidade com Qualidade	5885 - Veículo doado

PROGRAMA DE GOVERNO: 0453 - Atração de Investimentos e Desenvolvimento Econômico

UP	AÇÃO	PRODUTO
30750 - CODIN	2861 - Desenvolvimento dos Distritos Industriais e Logísticos da CODIN	6972 - Estruturação de fundos para investimento em infraestrutura industrial implantado 6973 - Projeto de inovação industrial implantado
30750 - CODIN	2862 - Atração de Investimentos para os Municípios Fluminenses	2360 - Empreendimento estruturante apoiado 2372 - Empreendimento atraído 6971 - Projeto municipal apoiado
30750 - CODIN	2863 - Apoio ao Investidor na Identificação de Benefícios Fiscais e Tributários	2373 - Pedido de benefício encaminhado para aprovação 5288 - Atendimento realizado
30750 - CODIN	5411 - Fortalecimento Institucional	4750 - Servidor público capacitado 5460 - Campanha institucional promocional realizada

PROGRAMA DE GOVERNO: 0464 - Desenvolvimento Urbano e Rural

UP	AÇÃO	PRODUTO
30010 - SEDEERI	4511 - Zona Portuária - Ativação Urbana Sustentável	6724 - Polo tecnológico implantado 7102 - Atividade socioeconômica promovida 7103 - Empresa/empreendimento implantado

DEMONSTRATIVOS CONSOLIDADOS - PROGRAMAS E AÇÕES POR ÓRGÃO

PROGRAMA DE GOVERNO: 0470 - Fortalecimento da Gestão Pública

UP	AÇÃO	PRODUTO
30750 - CODIN	4474 - Aprimoramento Mecanismos Controles Internos, Integridade e Gestão de Riscos	6893 - Melhoria do sistema de governança implantada
30010 - SEDEERI	4490 - Apoio Técnico à Realização de Concessões e PPPs	6977 - Apoio técnico em concessões e PPPs realizado 6978 - Manual de PPP revisado
30010 - SEDEERI	4509 - Reforma do Arcabouço Jurídico de Concessões e PPPs	1151 - Legislação revisada
30010 - SEDEERI	8274 - Aprimoramento da Cultura de Qualidade na Gestão Pública	2148 - Capacitação realizada 3127 - Premiação concedida

PROGRAMA DE GOVERNO: 0471 - Gestão das Unidades de Atendimento ao Cidadão

UP	AÇÃO	PRODUTO
30010 - SEDEERI	2857 - Operacionalização das Unidades de Atendimento do Rio Poupa Tempo	2387 - Unidade do Rio Poupa Tempo operacionalizada 2388 - Unidade Rio Poupa Tempo implantada
30330 - PROCON-RJ	5439 - Modernização Administrativa e Ampliação de Atendimento ao Consumidor	5261 - Núcleo incorporado ao sistema de defesa do consumidor
30010 - SEDEERI	5509 - Gestão de Unidade de Atendimento da Casa do Trabalhador	5042 - Feira de oportunidades realizada 5196 - Vaga para capacitação disponibilizada 6108 - Casa do Trabalhador implantada 7000 - Vaga de trabalho ofertada
30010 - SEDEERI	5649 - Gestão das Unidades de Atendimento da Casa da Inclusão	5047 - Carteira de trabalho emitida 5196 - Vaga para capacitação disponibilizada 7000 - Vaga de trabalho ofertada 7001 - Pessoa com deficiência/trabalhador reabilitado colocado no mercado de trabalho 7002 - Casa da Inclusão implantada
30010 - SEDEERI	5670 - Implantação e Gestão das Estações Digitais do Trabalho	7109 - Estação digital do trabalho implantada 7110 - Estação digital do trabalho operacionalizada
30390 - JUCERJA	8061 - Participação no Programa Rio Poupa Tempo JUCERJA	4205 - Unidade do Rio Poupa Tempo apoiada
30010 - SEDEERI	8262 - Gestão Operacional dos Postos SINE/RJ	5047 - Carteira de trabalho emitida

DEMONSTRATIVOS CONSOLIDADOS - PROGRAMAS E AÇÕES POR ÓRGÃO

PROGRAMA DE GOVERNO: 0471 - Gestão das Unidades de Atendimento ao Cidadão

UP	AÇÃO	PRODUTO
30010 - SEDEERI	8262 - Gestão Operacional dos Postos SINE/RJ	7000 - Vaga de trabalho ofertada
		7111 - Ação itinerante realizada
		7112 - Centro público de trabalho e renda implantado
		7113 - Trabalhador colocado no mercado de trabalho
30010 - SEDEERI	8263 - Gestão do Sistema Nacional de Empregos - SINE/RJ	5047 - Carteira de trabalho emitida
		7000 - Vaga de trabalho ofertada
		7111 - Ação itinerante realizada
		7112 - Centro público de trabalho e renda implantado
		7113 - Trabalhador colocado no mercado de trabalho

PROGRAMA DE GOVERNO: 0474 - Delegação e Regulação de Serviços Públicos

UP	AÇÃO	PRODUTO
30320 - AGENERSA	2005 - Acompanhamento dos Serviços Públicos Concedidos de Energia e Saneamento	4444 - Atendimento ao consumidor realizado
		5020 - Contrato concessão serviço público fiscalizado
30320 - AGENERSA	4463 - Operacionalização da Escola de Regulação do Estado do Rio de Janeiro	2148 - Capacitação realizada
		2952 - Revista eletrônica publicada
		5216 - Escola de regulação implantada
30320 - AGENERSA	4576 - Fiscalização dos Serviços de Distribuição de Energia Delegados pela ANEEL	5020 - Contrato concessão serviço público fiscalizado
30320 - AGENERSA	8029 - Acompanhamento dos Serviços Públicos Consorciados de Gestão de Resíduos Sólidos	5020 - Contrato concessão serviço público fiscalizado
30310 - AGETRANSP	8285 - Regulação e Capacitação em Concessões de Serviços de Transportes	5212 - Fiscalização da concessão de transportes aquaviários realizada
		5213 - Fiscalização da concessão de transportes ferroviários realizada
		5214 - Fiscalização da concessão de transportes metroviários realizada
		5215 - Regulação e fiscalização de concessões de rodovias realizada
		5216 - Escola de regulação implantada
		6810 - Capacitação e modernização da atividade regulatória e fiscalizatória realizada

DEMONSTRATIVOS CONSOLIDADOS - PROGRAMAS E AÇÕES POR ÓRGÃO

PROGRAMA DE GOVERNO: 0474 - Delegação e Regulação de Serviços Públicos

UP	AÇÃO	PRODUTO
30310 - AGETRANSP	8285 - Regulação e Capacitação em Concessões de Serviços de Transportes	6811 - Mecanismo de transparência e integridade implantado

PROGRAMA DE GOVERNO: 0480 - Direitos do Consumidor

UP	AÇÃO	PRODUTO
30330 - PROCON-RJ	1150 - Aprimoramento da Estrutura da Defesa do Consumidor	4009 - Unidade administrativa equipada
30330 - PROCON-RJ	8271 - Promoção, Fiscalização e Assistência aos Direitos do Consumidor	3761 - Ação do PROCON móvel realizada
		4086 - Fiscalização da qualidade de produtos e serviços realizada
		5060 - Atendimento presencial realizado
		5061 - Atendimento via web realizado

ÓRGÃO: 31000 - Secretaria de Estado de Transportes

PROGRAMA DE GOVERNO: 0434 - Gestão do Patrimônio Imóvel

UP	AÇÃO	PRODUTO
31720 - CENTRAL	3586 - Regularização dos Imóveis da Central	3040 - Imóvel regularizado
		3545 - Desapropriação realizada
31010 - SETRANS	5443 - Reestruturação Institucional	2918 - Unidade administrativa reformada
		4009 - Unidade administrativa equipada
		5703 - Reestruturação institucional realizada
31730 - RIOTRILHOS	5469 - Regularização do Patrimônio Imobiliário da Riotrilhos	3040 - Imóvel regularizado

PROGRAMA DE GOVERNO: 0450 - Gestão do SUAS, Proteção Social e Redução da Pobreza

UP	AÇÃO	PRODUTO
31010 - SETRANS	2288 - Concessão do Vale Social	5303 - Benefício Vale Social concedido
31010 - SETRANS	A451 - Unificação da Gratuidade Intermunicipal e Intramunicipal	5723 - Município apoiado para concessão de gratuidade no transporte

PROGRAMA DE GOVERNO: 0451 - Mobilidade Regional

UP	AÇÃO	PRODUTO
31710 - CODERTE	1004 - Implantação e Reforma de Terminais e Estacionamento	4536 - Terminal rodoviário implantado

DEMONSTRATIVOS CONSOLIDADOS - PROGRAMAS E AÇÕES POR ÓRGÃO

PROGRAMA DE GOVERNO: 0451 - Mobilidade Regional

UP	AÇÃO	PRODUTO
31710 - CODERTE	1004 - Implantação e Reforma de Terminais e Estacionamentos	4537 - Terminal rodoviário reformado
		7331 - Terminal intermodal implantado
		7487 - TERMINAL RODOVIÁRIO REFORMADO
31330 - DETRO-RJ	2916 - Gestão e Fiscalização do Transporte Rodoviário Intermunicipal	2547 - Concurso público realizado
		4749 - Concessão de linha de ônibus licitada
		4750 - Servidor público capacitado
		4751 - Vistoria realizada
		4752 - Operação de fiscalização realizada
31710 - CODERTE	6098 - Operacionalização de Terminais e Estacionamentos	3074 - Terminal rodoviário operacionalizado
31010 - SETRANS	A520 - Estudos e Intervenções em Rodovias Concessionadas	5712 - BR 040 ampliada
		5713 - BR 101 Norte ampliada
		5715 - BR 393 ampliada
		5716 - BR 116 Sul ampliada
31710 - CODERTE	A537 - Reforma de Terminais Rodoviários Concedidos	4537 - Terminal rodoviário reformado

PROGRAMA DE GOVERNO: 0452 - Desenvolvimento do Turismo

UP	AÇÃO	PRODUTO
31010 - SETRANS	1018 - Expansão, Modernização e Gestão do Transporte Aeroviário	3014 - Aeroporto construído
		3039 - Heliporto construído
		3813 - Projeto executivo elaborado
		5720 - Aeroporto modernizado
31010 - SETRANS	3575 - Reativação das Estradas de Ferro Turísticas	4470 - Estudo na área de transporte realizado
31010 - SETRANS	A479 - Reativação das Estradas de Ferro Turísticas por Parceria	3040 - Imóvel regularizado
		3558 - Trem da Mata Atlântica reativado
		5881 - Material rodante/trem reformado

DEMONSTRATIVOS CONSOLIDADOS - PROGRAMAS E AÇÕES POR ÓRGÃO

PROGRAMA DE GOVERNO: 0452 - Desenvolvimento do Turismo

UP	AÇÃO	PRODUTO
31010 - SETRANS	A479 - Reativação das Estradas de Ferro Turísticas por Parceria	6394 - Trem turístico implantado
		6395 - Trem turístico de Paraíba do Sul reativado

PROGRAMA DE GOVERNO: 0453 - Atração de Investimentos e Desenvolvimento Econômico

UP	AÇÃO	PRODUTO
31010 - SETRANS	5400 - Apoio à Implantação da Ferrovia EF-118	4605 - Apoio técnico prestado à elaboração de projetos de infraestrutura
31010 - SETRANS	A518 - Melhoria e Ampliação da Malha Ferroviária para Cargas	2126 - Estudo técnico elaborado
		3013 - Acesso ferroviário ao Porto do Rio reestruturado
31010 - SETRANS	A519 - Melhoria dos Acessos e da Infraestrutura Complementar dos Portos	3027 - Acesso rodoviário ao Açú construído
		5708 - Acesso rodoviário ao Porto do Rio construído
		5709 - Dragagem do Complexo Barra do Furado concluída
		5721 - Sistema Sand By Pass construído
31010 - SETRANS	A525 - Implantação de Centros e Plataformas Logísticas	6396 - Terminal rodoviário de passageiros Marco Zero implantado

PROGRAMA DE GOVERNO: 0469 - Mobilidade Urbana na Região Metropolitana

UP	AÇÃO	PRODUTO
31730 - RIOTRILHOS	1029 - Implantação de Novas Linhas Metroviárias	3044 - Linha 4 - Estação da Gávea implantada
		4587 - Projeto básico trecho Estácio-Carioca-Praça XV elaborado
		4595 - Trecho Estácio-Carioca-Praça XV implantado
		6106 - Projeto básico trecho Araribóia-Alcantara da Linha 3 do Metrô elaborado
		6911 - Projeto básico trecho Praça XV-Araribóia elaborado
		6912 - Projeto básico Pres. Vargas-Deodoro elaborado
		6913 - Linha 4 - Trecho da Alça Sul - Antero de Quental - Gávea implantado
		7401 - Linha 1 - Estação Morro do São João implantada
		7402 - Trecho Araribóia - Alcântara implantado
		7403 - Plano de gerenciamento da linha 4 do metrô elaborado

DEMONSTRATIVOS CONSOLIDADOS - PROGRAMAS E AÇÕES POR ÓRGÃO

PROGRAMA DE GOVERNO: 0469 - Mobilidade Urbana na Região Metropolitana

UP	AÇÃO	PRODUTO
31010 - SETRANS	1065 - Reestruturação do Transporte Aquaviário	7088 - Concessão de linha aquaviária licitada
		7089 - Estudo de viabilidade de transporte aquaviário elaborado
		7493 - ESTUDO DE VIABILIDADE DE TRANSP. AQUAVIÁRIO - PRAÇA XV E SÃO GONÇALO ELABORADO
		7544 - LINHA SOCIAL CHARITAS X PRAÇA XV DISPONIBILIZADA
31720 - CENTRAL	1630 - Melhoria no Sistema de Transporte Ferroviário - PET 2	4116 - Bicicleta disponibilizada
		4643 - Passarela construída
		6168 - Centro Integrado de Mobilidade Urbana implantado
		6170 - Cancela implantada
		6171 - Muro construído
		6851 - Avaliação do PET 2 (Linha de Base) realizada
		6852 - Atividade de gerenciamento realizada
		6853 - Estudo de adaptação às mudanças climáticas elaborado
		6854 - Projeto Piloto de Bicicletas Integradas às Estações implantado
		6855 - Certificado de aceitação definitiva de trens emitido
31010 - SETRANS	2581 - Modelagem e Operacionalização do Bilhete Único	3084 - Viagem com Bilhete Único Intermunicipal subsidiada
		7090 - Modelagem elaborada
31720 - CENTRAL	3583 - Recuperação do Sistema de Bondes de Santa Teresa	2126 - Estudo técnico elaborado
		6172 - Instalação física recuperada
		7460 - BONDE HISTÓRICO RECUPERADO
		7461 - OFICINA/MAQUINÁRIO HISTÓRICO RECUPERADO
31010 - SETRANS	3934 - Aquisição de Embarcação	2155 - Embarcação adquirida
31010 - SETRANS	5446 - Reestruturação e Desenvolvimento dos Sistemas de Transporte	6765 - Plano Municipal de Mobilidade apoiado
		7084 - Estudo da Ligação Ferroviária (VLT) Sta Cruz / Itaguaí elaborado
		7085 - Projeto/estudo sobre integração modal com características de TOD realizado

DEMONSTRATIVOS CONSOLIDADOS - PROGRAMAS E AÇÕES POR ÓRGÃO

PROGRAMA DE GOVERNO: 0469 - Mobilidade Urbana na Região Metropolitana

UP	AÇÃO	PRODUTO
31010 - SETRANS	5446 - Reestruturação e Desenvolvimento dos Sistemas de Transporte	7086 - Município com projeto BRT Transbrasil e integrações apoiado 7194 - Estudo de viabilidade de expansão de rede elaborado
31720 - CENTRAL	5705 - Restauração de Transportes Sustentáveis	2126 - Estudo técnico elaborado 3063 - Rede aérea recuperada 3083 - Via permanente recuperada
31010 - SETRANS	5745 - OBRA DA ESTAÇÃO DO METRÔ GÁVEA	7540 - ESTAÇÃO DO METRÔ GÁVEA CONCLUÍDA
31010 - SETRANS	5746 - PROJETO DA ESTAÇÃO DO METRÔ GÁVEA	7541 - ESTAÇÃO DO METRÔ GÁVEA PROJETADA
31720 - CENTRAL	6099 - Operacionalização do Sistema de Bondes de Santa Teresa	6850 - Passageiro transportado
31010 - SETRANS	7626 - Transporte não Motorizado - Rio Estado da Bicicleta	2148 - Capacitação realizada 4116 - Bicicleta disponibilizada 5722 - Ação educacional realizada
31010 - SETRANS	8110 - Operacionalização de Sistema de Teleférico	3532 - Sistema de teleférico operacionalizado

PROGRAMA DE GOVERNO: 0474 - Delegação e Regulação de Serviços Públicos

UP	AÇÃO	PRODUTO
31010 - SETRANS	5712 - Modelagem e Concessão de Rodovia Estadual	6407 - Lote Sul Fluminense (RJ-127, RJ-145 e RJ-155) concedido 6408 - Lote Eixo Noroeste (RJ-122, RJ-158, RJ-160 e RJ-186) concedido 6409 - Lote Litoral Norte (RJ-106 e RJ-162) concedido 6410 - Lote Acesso ao Complexo Portuário do Açú (RJ-244) concedido 6411 - Lote Rodovia Urbana (RJ-071, RJ-081, RJ-103, RJ-104) concedido 7090 - Modelagem elaborada
31710 - CODERTE	A420 - Concessão de Terminais Rodoviários	3073 - Terminal rodoviário concedido
31010 - SETRANS	A552 - Expansão e Melhoria do Transporte Aeroviário em Parceria	5718 - Aeroporto administrado sob concessão

DEMONSTRATIVOS CONSOLIDADOS - PROGRAMAS E AÇÕES POR ÓRGÃO

PROGRAMA DE GOVERNO: 0476 - Gestão de Pessoas no Setor Público

UP	AÇÃO	PRODUTO
31730 - RIOTRILHOS	4476 - Valorização e Capacitação de Setor Público	6914 - Capacitação realizada
		6915 - Plano de cargos e salários reestruturado
		7400 - Concurso Público elaborado

ÓRGÃO: 40000 - Secretaria de Estado de Ciência, Tecnologia e Inovação

PROGRAMA DE GOVERNO: 0435 - Modernização Tecnológica

UP	AÇÃO	PRODUTO
40440 - FAETEC	5683 - Modernização e Manutenção dos Processos de Tecnologia da Informação	6814 - Data Center modernizado
		7233 - Plano Diretor de Tecnologia da Informação realizado
		7234 - Portal de informações corporativas implantado
		7235 - Datacenter operacionalizado
		7236 - Política de Segurança da Informação implantada
		7237 - Processo de Atendimento Remoto implantado

PROGRAMA DE GOVERNO: 0440 - Desenvolvimento Científico, Tecnológico e Inovativo

UP	AÇÃO	PRODUTO
40410 - FAPERJ	2153 - Fomento para Estudos e Pesquisas da UERJ	4928 - Instituição apoiada
40410 - FAPERJ	2157 - Fomento para Estudos e Pesquisas da UENF	4928 - Instituição apoiada
40410 - FAPERJ	2223 - Fomento para Estudos e Pesquisas da UEZO	4928 - Instituição apoiada
40410 - FAPERJ	2224 - Apoio à Pesquisa na Administ Pública Estadual	3782 - Projeto de pesquisa e desenvolvimento operacionalizado
40410 - FAPERJ	2232 - Desenvolvimento de Estudos e Pesquisas através da FAPERJ	4567 - Auxílio à organização de eventos APQ-2 concedido
		4568 - Auxílio à pesquisa APQ-1 concedido
		4571 - Auxílio a pesquisador visitante APV concedido
		4579 - Auxílio à participação em reunião científica APQ 5 concedido
		7015 - Pesquisador recém contratado apoiado
		7016 - Taxa bancada a projeto de pesquisa concedida

DEMONSTRATIVOS CONSOLIDADOS - PROGRAMAS E AÇÕES POR ÓRGÃO

PROGRAMA DE GOVERNO: 0440 - Desenvolvimento Científico, Tecnológico e Inovativo

UP	AÇÃO	PRODUTO
40410 - FAPERJ	2232 - Desenvolvimento de Estudos e Pesquisas através da FAPERJ	7017 - Publicação científica apoiada
40460 - CECIERJ	2830 - Divulgação e Popularização da Ciência	4855 - Professor capacitado
		5742 - Jornada Científica Jovens Talentos realizada
		5743 - Feira de Ciência Tecnologia e Inovação do Estado do Rio de Janeiro realizada
		6780 - Caravana da Ciência realizada
		6781 - Mostra e Sessão Cine Clube realizada
		6782 - Evento nos Espaços da Ciência realizado
40410 - FAPERJ	3014 - Fomento à Inovação Tecnológica	3172 - Projeto de pesquisa científica e tecnológica financiado
		4717 - Projeto de economia criativa-Start UP financiado
		4718 - Projeto de Biotecnologia financiado
		7019 - Auxílio para a inserção de novas tecnologias no mercado concedido
40410 - FAPERJ	4137 - Apoio a Estudantes e Pesquisadores	4565 - Bolsa graduação concedida
		4566 - Bolsa pós-graduação concedida
		7014 - Bolsa FAPERJ concedida
40460 - CECIERJ	4588 - Suporte a Estudantes e Pesquisadores	4472 - Evento científico realizado
		4698 - Publicação científica/tecnológica realizada
		5196 - Vaga para capacitação disponibilizada
		6689 - Bolsa de pesquisa concedida
40410 - FAPERJ	5379 - Promoção de Intercâmbio para Estudo e Pesquisa	7020 - Projeto de cooperação internacional apoiado
40010 - SECTI	5648 - Fortalecimento da Rede de Inovação do Setor Público do Estado do Rio de Janeiro	2196 - Evento realizado
		3127 - Premiação concedida
		4639 - Publicação produzida
		4698 - Publicação científica/tecnológica realizada
		4750 - Servidor público capacitado

DEMONSTRATIVOS CONSOLIDADOS - PROGRAMAS E AÇÕES POR ÓRGÃO

PROGRAMA DE GOVERNO: 0440 - Desenvolvimento Científico, Tecnológico e Inovativo

UP	AÇÃO	PRODUTO
40010 - SECTI	5648 - Fortalecimento da Rede de Inovação do Setor Público do Estado do Rio de Janeiro	5469 - Palestra realizada 6996 - Projeto de inovação tecnicamente apoiado
40010 - SECTI	5663 - Desenvolvimento de Ecossistemas Inovativos	2196 - Evento realizado 6350 - Cartilha elaborada 6627 - Hub implantado 7072 - Seminário on line produzido 7073 - Projeto de desenvolvimento científico apoiado 7074 - Empreendedor capacitado 7075 - Empresa atendida 7091 - Jovem capacitado 7511 - LABORATÓRIO IMPLANTADO
40010 - SECTI	5664 - Fortalecimento da Cidadania Digital	5725 - Convênio firmado 7073 - Projeto de desenvolvimento científico apoiado 7076 - Ponto de acesso público à internet implantado 7077 - Aplicativo desenvolvido
40010 - SECTI	5665 - Incentivo Público à Eficiência Energética	5725 - Convênio firmado 7073 - Projeto de desenvolvimento científico apoiado 7078 - Projeto financeiramente apoiado
40010 - SECTI	5666 - Divulgação e Popularização da Ciência e Tecnologia	3127 - Premiação concedida 3438 - Bolsa-auxílio concedida 4675 - Espaço da Ciência implantado 4703 - Evento científico, tecnológico e cultural realizado 5743 - Feira de Ciência Tecnologia e Inovação do Estado do Rio de Janeiro realizada 7079 - Evento de divulgação e popularização de ciências realizado

DEMONSTRATIVOS CONSOLIDADOS - PROGRAMAS E AÇÕES POR ÓRGÃO

PROGRAMA DE GOVERNO: 0440 - Desenvolvimento Científico, Tecnológico e Inovativo

UP	AÇÃO	PRODUTO
40010 - SECTI	5666 - Divulgação e Popularização da Ciência e Tecnologia	7080 - Curso de extensão de ciências promovido 7081 - Bolsa concedida ao jovem pesquisador
40010 - SECTI	5667 - Apoio à Implantação de Parques, Polos e Clusters Tecnológicos	7082 - Parque tecnológico apoiado 7083 - Cluster tecnológico apoiado 7092 - Polo tecnológico apoiado
40010 - SECTI	5668 - Startup Rio	2196 - Evento realizado 2591 - Laboratório implantado 3438 - Bolsa-auxílio concedida 4762 - Assessoria técnica realizada 5453 - Consultoria realizada 5615 - Auxílio financeiro concedido 5726 - Capacitação/treinamento realizado 6497 - Prédio reformado 6996 - Projeto de inovação tecnicamente apoiado
40410 - FAPERJ	5728 - ESTÍMULO À ESTRUTURAÇÃO DE CENTROS DE PESQUISA E INOVAÇÃO TEMÁTICOS	7531 - CENTRO DE PESQUISA E INOVAÇÃO TEMÁTICO ESTIMULADO
40410 - FAPERJ	5729 - APOIO À ESTRUTURAÇÃO DA REDE TEMÁTICA DE CIÊNCIAS FORENSES E PERÍCIA TÉCNICA	7532 - REDE TEMÁTICA DE CIÊNCIAS FORENSES E PERÍCIA TÉCNICA APOIADA
40410 - FAPERJ	5730 - APOIO À INSTALAÇÃO DE CENTRO DE PESQ. E MONIT. SOCIOAMB. DA BAÍA DE GUANABARA	7533 - CENTRO DE PESQUISA APOIADO
40410 - FAPERJ	5731 - APOIO À MODERNIZAÇÃO DO PORTO DO RIO DE JANEIRO	7534 - MODERNIZAÇÃO DO PORTO DO RIO DE JANEIRO APOIADA
40410 - FAPERJ	5732 - APOIO À REALIZAÇÃO DE EVENTOS DE JOGOS ELETRÔNICOS	2196 - Evento realizado
40410 - FAPERJ	5733 - APOIO A REALIZAÇÃO DE EVENTOS GOVTECH	2196 - Evento realizado
40410 - FAPERJ	5734 - APOIO A REALIZAÇÃO DE HACKATHONS	2196 - Evento realizado
40410 - FAPERJ	5735 - APOIO A REALIZAÇÃO DE STARTUP GAMES	2196 - Evento realizado
40410 - FAPERJ	5736 - APOIO A REALIZAÇÃO DE STARTUP WEEK	2196 - Evento realizado
40410 - FAPERJ	5737 - APOIO A REDES DE MONITORAMENTO DE DERRAMAMENTO DE ÓLEOS EM AMBIENTES MARINHOS	4753 - Rede de monitoramento e avaliação implantada

PROGRAMA DE GOVERNO: 0440 - Desenvolvimento Científico, Tecnológico e Inovativo

UP	AÇÃO	PRODUTO
40410 - FAPERJ	5738 - DIVULGAÇÃO E POPULARIZAÇÃO DE CIÊNCIA E TECNOLOGIA	7229 - Atividade de Ciência e Tecnologia e Inovação realizada
40410 - FAPERJ	5739 - EMUSEU DO ESPORTE DO RIO DE JANEIRO	7535 - EMUSEU DO ESPORTE IMPLANTADO
40410 - FAPERJ	5740 - ESTÍMULO À ESTRUTURAÇÃO DE ESPAÇOS CULTURAIS E INTERATIVOS	7536 - JARDIM EDUCACIONAL E ÁREA CULTURAL INSTALADO
40410 - FAPERJ	5741 - ESTÍMULO À ESTRUTURAÇÃO DE ESPAÇOS DE INOVAÇÃO PARA A SOCIEDADE EM GERAL	7537 - CENTRO DE CAPACITAÇÃO EM HABILIDADES DIGITAIS IMPLANTADO
40410 - FAPERJ	5742 - ESTÍMULO AO EMPREENDEDORISMO NAS ESCOLAS DE ENSINO MÉDIO E PROFISSIONALIZANTE	4719 - Projeto de empreendedorismo financiado
40410 - FAPERJ	5743 - PROGRAMA PRIORIDADE RJ	7538 - PROGRAMA PRIORIDADE RJ IMPLANTADO
40410 - FAPERJ	5744 - REESTRUTURAÇÃO DAS REDES DE INOVAÇÃO DAS UNIVERSIDADES	7539 - REDE DE INOVAÇÃO DAS UNIVERSIDADES REESTRUTURADA
40010 - SECTI	5747 - PARQUE TÉCNICO-EMPRESARIAL DA ZONA OESTE	7542 - PARQUE TÉCNICO-EMPRESARIAL CONSTRUÍDO
40010 - SECTI	5748 - RECUPERAÇÃO E MODERNIZAÇÃO DA INFRAESTRUTURA DO STARTUP RIO	6900 - Infraestrutura tecnológica atualizada
40460 - CECIERJ	8317 - Operacionalização do Museu Ciência e Vida	2148 - Capacitação realizada
		5736 - Sessão de planetário realizada
		6125 - Exposição realizada
		6794 - Evento temático de ciência e inovação realizado

PROGRAMA DE GOVERNO: 0441 - Infraestrutura das Unidades Educacionais

UP	AÇÃO	PRODUTO
40450 - UENF	1045 - Expansão da Infraestrutura dos Campi da UENF	4272 - Creche universitária implantada
		4673 - Biblioteca Central implantada
		4674 - Colégio de Aplicação implantado
		4675 - Espaço da Ciência implantado
		4677 - Unidade de ensino superior equipada
		4678 - Unidade de ensino superior implantada
		4679 - Unidade de ensino superior ampliada
		4699 - Curso de graduação implantado
		7502 - HOSPITAL UNIVERSITÁRIO VETERINÁRIO IMPLANTADO

DEMONSTRATIVOS CONSOLIDADOS - PROGRAMAS E AÇÕES POR ÓRGÃO

PROGRAMA DE GOVERNO: 0441 - Infraestrutura das Unidades Educacionais

UP	AÇÃO	PRODUTO
40470 - UEZO	2834 - Apoio à Infraestrutura e Gestão na UEZO	2592 - Laboratório operacionalizado
		3217 - Unidade de ensino superior operacionalizada
40430 - UERJ	3106 - Ampliação e Reequipamento da UERJ	4677 - Unidade de ensino superior equipada
		4679 - Unidade de ensino superior ampliada
		5768 - Unidade de ensino superior reformada
		6376 - Capela Ecumênica do Campus Maracanã reformada
		6377 - Centro Biomédico reformado/ ampliado
		6378 - Centro Cultural do Campus Maracanã reformado
		6379 - Obra de acessibilidade da Escola Superior de Desenho Industrial concluída
		6380 - Faculdade de Educação da Baixada Fluminense (FEBF) reformada
		6381 - Faculdade de Tecnologia reformada
		6382 - Instalação do Campus Maracanã modernizada
		6383 - Instituto de Aplicação - CAp UERJ reformado
		6384 - Policlínica Piquet Carneiro reformada
		6385 - Teatro Odylo Costa Filho reformado
		6386 - Faculdade de Formação de Professores (FFP) reformada
		6387 - Pavilhão Paulo de Carvalho reformado
		6388 - Pavilhão Haroldo Lisboa da Cunha reformado
		6389 - Unidade do Complexo Fonseca Teles reformada
6390 - Pavilhão João Lyra Filho reformado		
		7439 - RESTAURANTE UNIVERSITÁRIO DA FEBF IMPLANTADO
40470 - UEZO	3618 - Consolidação do Campus UEZO	4678 - Unidade de ensino superior implantada
		4701 - Sistema acadêmico integrado implantado
40440 - FAETEC	4611 - INCENTIVO À PERMANÊNCIA E CONCLUSÃO DO ENSINO PROFISSIONAL	4720 - Bolsa-auxílio discente concedida

DEMONSTRATIVOS CONSOLIDADOS - PROGRAMAS E AÇÕES POR ÓRGÃO

PROGRAMA DE GOVERNO: 0441 - Infraestrutura das Unidades Educacionais

UP	AÇÃO	PRODUTO
40440 - FAETEC	8307 - Manutenção de Unidades Educacionais e Tecnológicas FAETEC	0228 - Laboratório reformado
		2591 - Laboratório implantado
		2592 - Laboratório operacionalizado
		5229 - Unidade reformada
		7289 - Unidade tombada restaurada
		7290 - Unidade da rede operacionalizada
		7495 - UNIDADE DA REDE OPERACIONALIZADA
		7496 - MAPA DE VOCAÇÕES REGIONAIS REALIZADO

PROGRAMA DE GOVERNO: 0442 - Ensino Superior

UP	AÇÃO	PRODUTO
40430 - UERJ	2207 - Apoio à Residência na UERJ	5762 - Bolsa de residência em saúde concedida
		5763 - Bolsa de residência jurídica concedida
40430 - UERJ	2258 - Integração UERJ e Sociedade	5059 - Vaga em curso de especialização disponibilizada
		5609 - Consultoria prestada
		5610 - Curso de especialização realizado
40430 - UERJ	2267 - Incentivo à Permanência Discente	4438 - Bolsa-auxílio a aluno cotista concedida
		4565 - Bolsa graduação concedida
40430 - UERJ	2268 - Apoio à Formação do Estudante - UERJ	4695 - Auxílio financeiro discente concedido
40450 - UENF	2816 - Prevenção à Evasão Discente	3438 - Bolsa-auxílio concedida
		4247 - Bolsa auxílio moradia concedida
40450 - UENF	2819 - Apoio ao Ensino, Pesquisa e Extensão da UENF	2592 - Laboratório operacionalizado
		4690 - Auxílio cooperação científica a docente concedido
		4691 - Auxílio cooperação científica a estudante concedido
		6679 - Nova patente registrada

DEMONSTRATIVOS CONSOLIDADOS - PROGRAMAS E AÇÕES POR ÓRGÃO

PROGRAMA DE GOVERNO: 0442 - Ensino Superior

UP	AÇÃO	PRODUTO
40450 - UENF	2819 - Apoio ao Ensino, Pesquisa e Extensão da UENF	6680 - Bolsa de produtividade a docentes concedida
		6681 - Bolsa de ensino graduação concedida
		6682 - Bolsa de pesquisa a pós-graduação concedida
		6683 - Auxílio para intercâmbio concedido
		7445 - CURSO DE ENGENHARIA DE ALIMENTOS IMPLANTADO
40460 - CECIERJ	2828 - Operacionalização do Curso Superior à Distância	6778 - Vaga em curso de pós-graduação ofertada
		6779 - Vaga em curso de graduação ofertada
40470 - UEZO	2831 - Apoio ao Ensino, Pesquisa, Extensão e Inovação na UEZO	4699 - Curso de graduação implantado
		4700 - Curso de pós graduação implantado
		4702 - Pesquisa publicada
		4703 - Evento científico, tecnológico e cultural realizado
		4775 - Bolsa concedida
		4852 - Curso de extensão realizado
		4856 - Suporte à apresentação acadêmica concedido
		6034 - Publicação científica, tecnológica e de extensão realizada
		6036 - Projeto de extensão realizado
		6786 - Vaga em graduação oferecida
		6787 - Vaga em pós-graduação oferecida
		6788 - Propriedade intelectual depositada
		40470 - UEZO
3185 - Refeição fornecida		
4720 - Bolsa-auxílio discente concedida		
4737 - Apoio técnico e institucional à Empresa Júnior realizado		
6789 - Apoio à participação discente em eventos concedida		

DEMONSTRATIVOS CONSOLIDADOS - PROGRAMAS E AÇÕES POR ÓRGÃO

PROGRAMA DE GOVERNO: 0442 - Ensino Superior

UP	AÇÃO	PRODUTO
40470 - UEZO	2832 - Incentivo à Permanência e ao Desenvolvimento Discente	6790 - Vaga em estágio externo ofertada
40430 - UERJ	3481 - Desenvolvimento do Ensino, da Pesquisa e da Extensão	3158 - Oficina cultural realizada
		4699 - Curso de graduação implantado
		5769 - Mostra acadêmica realizada
		7506 - EVENTO CIENTÍFICO TECNOLÓGICO CULTURAL UERJ/FFP REALIZADO
40430 - UERJ	4134 - Desenvolvimento Técnico e Científico	6821 - Convênio executado
		7446 - OBSERVATÓRIO DE PRÁTICAS DE GESTÃO AMBIENTAL ADAPTATIVAS IMPLANTADO
40460 - CECIERJ	4457 - Implantação de Cursos de Nível Superior - EAD	5608 - Polo de apoio presencial implantado
		6777 - Curso implantado
40440 - FAETEC	4531 - Incentivo à Permanência e Conclusão do Ensino Superior	4438 - Bolsa-auxílio a aluno cotista concedida
		7227 - Discente em projetos de pesquisa/extensão inserido
		7228 - Monitoria realizada
		7229 - Atividade de Ciência e Tecnologia e Inovação realizada
		7230 - Atividade de orientação vocacional realizada
40410 - FAPERJ	8038 - Fomento à Formação Superior à Distância - CECIERJ	4928 - Instituição apoiada

PROGRAMA DE GOVERNO: 0443 - Educação Básica

UP	AÇÃO	PRODUTO
40460 - CECIERJ	2829 - Suporte para Acesso ao Ensino Superior – Pré-Vestibular Social	6798 - Aluno matriculado
40460 - CECIERJ	4462 - Implantação de Cursos à Distância	6795 - Vaga em curso livre oferecida
		6796 - Vaga em curso técnico oferecida
		6797 - Vaga em curso de formação continuada oferecida
40440 - FAETEC	4534 - Incentivo à Permanência e Conclusão Escolar do Ensino Médio/Técnico	7228 - Monitoria realizada
		7238 - Discente inserido em projetos de pesquisa/extensão
40440 - FAETEC	4535 - Intercâmbio e Internacionalização da Educação Básica/Técnica	7243 - Auxílio para intercâmbio a docente e gestor concedido

DEMONSTRATIVOS CONSOLIDADOS - PROGRAMAS E AÇÕES POR ÓRGÃO

PROGRAMA DE GOVERNO: 0443 - Educação Básica

UP	AÇÃO	PRODUTO
40440 - FAETEC	4535 - Intercâmbio e Internacionalização da Educação Básica/Técnica	7244 - Auxílio para intercâmbio a discente concedido
40440 - FAETEC	4536 - Monitoramento do Desempenho Acadêmico da Educação Básica/Técnica	7245 - Avaliação aplicada
		7246 - Prêmio concedido a discente por desempenho
		7247 - Prêmio concedido à escola por desempenho
40440 - FAETEC	4537 - Realização de Atividades de Integração Curricular da Educação Básica/Técnica	3574 - Evento esportivo realizado
		3915 - Evento cultural realizado
		5396 - Evento de educação ambiental realizado
		7252 - Evento de Educação de Carreiras e Orientação Vocacional realizado
		7253 - Evento de Extensão à Leitura realizado
		7254 - Evento de Ciência e Tecnologia e Inovação realizado
40440 - FAETEC	4538 - Aprimoramento e Efetividade do Ensino Público na Educação Básica/Técnica	3858 - Aluno atendido pelo reforço escolar
		4855 - Professor capacitado
		7255 - Novo Currículo Escolar implantado
		7256 - Espaço Criativo implantado para estudantes
40460 - CECIERJ	8347 - Fortalecimento da Educação Básica - CEJA	5447 - Vaga oferecida

PROGRAMA DE GOVERNO: 0445 - Geração de Emprego e Renda e Formação para o Mercado de Trabalho

UP	AÇÃO	PRODUTO
40440 - FAETEC	4532 - Desenvolvimento do Ensino Profissional	7231 - Vaga de qualificação oferecida
40440 - FAETEC	4545 - Educação Inclusiva na Rede FAETEC	3842 - Aluno atendido por intérpretes de libras
		5779 - Aluno atendido por cuidadores
		7291 - Veículo adaptado adquirido
40470 - UEZO	A559 - Formação de Profissionais para o Mercado de Trabalho	6783 - Vaga em curso de pós-graduação profissional oferecida
		6785 - Curso de mestrado ou doutorado profissional implantado

DEMONSTRATIVOS CONSOLIDADOS - PROGRAMAS E AÇÕES POR ÓRGÃO

PROGRAMA DE GOVERNO: 0446 - Rio Capital da Energia

UP	AÇÃO	PRODUTO
40380 - IPEM-RJ	4466 - Metrologia de Produção de Óleo e Gás na Jurisdição do Estado do Rio de Janeiro	6808 - Instrumento de medição de óleo e gás verificado 6809 - Unidade de produção fiscalizada

PROGRAMA DE GOVERNO: 0447 - Empreendedorismo e Apoio às Empresas

UP	AÇÃO	PRODUTO
40410 - FAPERJ	2265 - Apoio ao Pesquisador na Empresa	4719 - Projeto de empreendedorismo financiado
40470 - UEZO	A560 - Incentivo ao Empreendedorismo na Zona Oeste do Rio	5051 - Empreendedor incentivado à formalização 5196 - Vaga para capacitação disponibilizada 6791 - Empreendedor formalizado

PROGRAMA DE GOVERNO: 0460 - Estruturação das Unidades de Saúde

UP	AÇÃO	PRODUTO
40430 - UERJ	2682 - Apoio ao Hospital Universitário Pedro Ernesto	3495 - Hospital Universitário Pedro Ernesto operacionalizado 7488 - CENTRO DE REFERÊNCIA EM NARCOLEPSIA CONSTRUÍDO
40430 - UERJ	3409 - Recuperação e Modernização do Complexo Universitário de Saúde	7406 - Complexo Universitário de Saúde modernizado 7407 - Complexo Universitário de Saúde equipado

PROGRAMA DE GOVERNO: 0461 - Atenção à Saúde

UP	AÇÃO	PRODUTO
40430 - UERJ	4468 - Operacionalização do Complexo Universitário de Saúde	0138 - Transplante realizado 3243 - Atendimento ambulatorial efetuado 3282 - Cirurgia realizada 6820 - Órtese e prótese implantada

PROGRAMA DE GOVERNO: 0467 - Segurança Alimentar e Nutricional

UP	AÇÃO	PRODUTO
40440 - FAETEC	2253 - Nutrição Escolar	3185 - Refeição fornecida 4780 - Lanche servido

DEMONSTRATIVOS CONSOLIDADOS - PROGRAMAS E AÇÕES POR ÓRGÃO

PROGRAMA DE GOVERNO: 0467 - Segurança Alimentar e Nutricional

UP	AÇÃO	PRODUTO
40450 - UENF	2817 - Operacionalização do Restaurante Universitário R.U.	4680 - Refeição subsidiada
40430 - UERJ	4609 - FEIRA AGROECOLÓGICA DA UERJ	7451 - FEIRA AGROECOLÓGICA DA UERJ REALIZADA

PROGRAMA DE GOVERNO: 0471 - Gestão das Unidades de Atendimento ao Cidadão

UP	AÇÃO	PRODUTO
40380 - IPEM-RJ	3641 - Adequação Operacional e Reforma das Unidades Físicas do IPEM/RJ	5229 - Unidade reformada

PROGRAMA DE GOVERNO: 0476 - Gestão de Pessoas no Setor Público

UP	AÇÃO	PRODUTO
40460 - CECIERJ	4456 - Capacitação de Servidores - CECIERJ	4750 - Servidor público capacitado
40440 - FAETEC	4546 - Formação Continuada do Servidor Público	2358 - Seminário realizado
		2547 - Concurso público realizado
		4750 - Servidor público capacitado
40460 - CECIERJ	5637 - Realização de Concurso para Provimento de Cargos Públicos - CECIERJ	2547 - Concurso público realizado
40470 - UEZO	A561 - Humanização e Capacitação dos Servidores da UEZO - CapacitUEZO	2196 - Evento realizado
		5196 - Vaga para capacitação disponibilizada

PROGRAMA DE GOVERNO: 0480 - Direitos do Consumidor

UP	AÇÃO	PRODUTO
40380 - IPEM-RJ	2858 - Manutenção, Criação e Acreditação de Laboratórios	2590 - Laboratório acreditado
		2591 - Laboratório implantado
40380 - IPEM-RJ	4142 - Normas de Verificação da Conformidade de Produtos e Serviços	5227 - Ação de fiscalização efetuada
		5228 - Visita de conformidade realizada
40380 - IPEM-RJ	4465 - Adequação da Frota de Veículos para Operações Especiais	6807 - Veículo especial disponibilizado
40380 - IPEM-RJ	8348 - Serviço Metrológico	2589 - Instrumento de medição verificado
		2595 - Produto do tipo pré-medido analisado
		5225 - Instrumento de medição fiscalizado

DEMONSTRATIVOS CONSOLIDADOS - PROGRAMAS E AÇÕES POR ÓRGÃO

PROGRAMA DE GOVERNO: 0480 - Direitos do Consumidor

UP	AÇÃO	PRODUTO
40380 - IPEM-RJ	8348 - Serviço Metrológico	5226 - Visita pré-medida realizada

ÓRGÃO: 43000 - Secretaria de Estado de Turismo

PROGRAMA DE GOVERNO: 0452 - Desenvolvimento do Turismo

UP	AÇÃO	PRODUTO
43010 - SETUR	1110 - Reconhecimento e Valorização do Artesão e da Atividade Artesanal	4902 - Carteira de Artesão - PAB emitida 4906 - Artesão cadastrado 6894 - Capacitação de artesão realizada 6895 - Evento de artesanato divulgado 6896 - Participação em evento de artesanato realizada 7484 - CAPACITAÇÃO DE ARTESÃO REALIZADA
43010 - SETUR	1666 - Fortalecimento Institucional do Setor Turístico	5127 - Sistema de informações turísticas implantado 5128 - Inventário da oferta turística elaborado 6002 - Museu da Imagem e do Som (MIS) construído
43710 - TURISRIO	2027 - Formalização da Atividade Turística no Rio de Janeiro	2149 - Fiscalização realizada 2384 - Cadastro de empresa realizado 5065 - Cadastro de profissional do setor realizado
43710 - TURISRIO	2965 - Fomento, Gestão e Monitoramento da Atividade Turística do Est do Rio de Janeiro	2148 - Capacitação realizada 6238 - Assistência técnica e extensão realizada 6239 - Produto artesanal turístico comercializado 6859 - Manual atualizado
43710 - TURISRIO	2966 - Participação, Promoção e Produção de Eventos Turísticos	2196 - Evento realizado 4388 - Material de divulgação turística distribuído 5301 - Divulgação do ERJ em eventos/feiras realizada 6240 - Participação em eventos turísticos realizada

DEMONSTRATIVOS CONSOLIDADOS - PROGRAMAS E AÇÕES POR ÓRGÃO

PROGRAMA DE GOVERNO: 0452 - Desenvolvimento do Turismo

UP	AÇÃO	PRODUTO
43010 - SETUR	4475 - Estruturação e Qualificação das Instituições Públicas e Privadas	4750 - Servidor público capacitado
		6897 - Capacitação de profissionais do setor turístico realizada
		6898 - Capacitação em órgão municipal realizada
		6899 - Consultoria/visita técnica realizada
43010 - SETUR	4489 - Fomento, Promoção e Desenvolvimento do Turismo no Estado do Rio de Janeiro	4779 - Projeto de Sinalização Turística elaborado
		5305 - Campanha promocional turística realizada
		6240 - Participação em eventos turísticos realizada
		6249 - Mapeamento da segmentação turística no Estado do Rio de Janeiro realizado
		6974 - Evento turístico realizado
		6975 - Calendário anual de eventos elaborado/divulgado
		6976 - Divulgação de projetos realizada
43710 - TURISRIO	5512 - Revitalização das Áreas de Interesse Turístico	5296 - Centro de Atendimento ao Turista implantado
		6241 - Sinalização turística implantada
43010 - SETUR	5646 - Fortalecimento do Mercado de Eventos no Estado do Rio de Janeiro	6979 - Carta de apoio oficial "Rumo ao Rio" emitida
		7412 - Captação de eventos realizada

ÓRGÃO: 49000 - Secretaria de Estado de Desenvolvimento Social e de Direitos Humanos

PROGRAMA DE GOVERNO: 0434 - Gestão do Patrimônio Imóvel

UP	AÇÃO	PRODUTO
49412 - FIA-RJ	5377 - Reforma de Unidades de Atendimento da FIA	4740 - Unidade de atendimento reformada
49010 - SEDSODH	5688 - Adequação dos Equipamentos da Gestão da SEDSDH	2918 - Unidade administrativa reformada

PROGRAMA DE GOVERNO: 0448 - Promoção e Defesa dos Direitos Humanos

UP	AÇÃO	PRODUTO
49010 - SEDSODH	1245 - Operacionalização da Política de Proteção à Vida	6391 - Núcleo de proteção a vítimas e testemunhas ameaçadas de morte operacionalizado
		6392 - Núcleo de proteção a defensores de DH ameaçados de morte operacionalizado

DEMONSTRATIVOS CONSOLIDADOS - PROGRAMAS E AÇÕES POR ÓRGÃO

PROGRAMA DE GOVERNO: 0448 - Promoção e Defesa dos Direitos Humanos

UP	AÇÃO	PRODUTO
49010 - SEDSODH	1245 - Operacionalização da Política de Proteção à Vida	6393 - Núcleo de proteção a crianças e adolescentes ameaçados de morte operacionalizado
49010 - SEDSODH	2200 - Promoção da Igualdade Racial e Liberdade Religiosa	2298 - Campanha de promoção da igualdade racial realizada
		2306 - Campanha de combate à intolerância religiosa realizada
		5826 - Capacitação de gestores públicos realizada
		7450 - NÚCLEO DE ATENDIMENTO DE VÍTIMAS DE INTOLERÂNCIA RELIGIOSA IMPLANTADO
		7465 - CAMINHADA PELA LIBERDADE RELIGIOSA APOIADA
		7466 - CAPACITAÇÃO LIBERDADE RELIGIOSA COM. TRADICIONAIS E RELIGIOSAS
		7472 - CAMPANHA PARA DEFESA E PRESERVAÇÃO DA MEMÓRIA DE VITIMAS DE VIOLÊNCIA REALIZADA
		7473 - CARTILHA PRODUZIDA
		7476 - NÚCLEO DE ATENDIMENTO A CASOS DE INTOLERÂNCIA RELIGIOSA IMPLANTADO
49010 - SEDSODH	2781 - Promoção dos Direitos das Pessoas com Deficiência	5826 - Capacitação de gestores públicos realizada
		7300 - Campanha de promoção direitos da pessoa com deficiência realizada
49010 - SEDSODH	4547 - Enfrentamento ao Desaparecimento de Pessoas	5649 - Capacitação de agentes públicos realizada
		7293 - Sistema de alerta de desaparecidos implantado
		7420 - CENTRO DE ATENDIMENTO PSICO. P/ FAMILIARES DE PESSOAS DESAPARECIDAS IMPLANTADO
		7443 - ALERTA PRI EMITIDO
		7444 - CADASTRO ÚNICO DE PESSOAS DESAPARECIDAS IMPLANTADO
49010 - SEDSODH	4549 - Promoção dos Direitos da Pessoa Idosa	5826 - Capacitação de gestores públicos realizada
		7295 - Campanha de promoção dos direitos da pessoa idosa realizada
49010 - SEDSODH	4559 - Enfrentamento ao Tráfico de Pessoas e Erradicação do Trabalho Escravo	5826 - Capacitação de gestores públicos realizada
		7298 - Campanha de enfrentamento ao tráfico de pessoas e trabalho escravo realizada
49010 - SEDSODH	4560 - Promoção e Defesa dos Direitos LGBT	2305 - Evento de promoção aos direitos LGBT realizado
		3746 - Centro de referência LGBT implantado
		3747 - Centro de referência LGBT operacionalizado

DEMONSTRATIVOS CONSOLIDADOS - PROGRAMAS E AÇÕES POR ÓRGÃO

PROGRAMA DE GOVERNO: 0448 - Promoção e Defesa dos Direitos Humanos

UP	AÇÃO	PRODUTO
49010 - SEDSODH	4560 - Promoção e Defesa dos Direitos LGBT	5826 - Capacitação de gestores públicos realizada 7385 - Campanha de Promoção aos Direitos LGBT realizada
49010 - SEDSODH	4582 - Fortalec da Gestão e do Contr Social das Pol Pub para Pessoas com Deficiência	5673 - Conselho operacionalizado
49010 - SEDSODH	4616 - VALORIZAÇÃO DA CULTURA AFRO BRASILEIRA	7499 - MUSEU AFRO BRASILEIRO DA HERANÇA AFRICANA CONSTRUÍDO
49010 - SEDSODH	5482 - Formulação da Política de Educação em Direitos Humanos	5654 - Campanha de educação em direitos humanos realizada
49010 - SEDSODH	5691 - Política de Respostas às Violações de Direitos Humanos	5826 - Capacitação de gestores públicos realizada 7296 - Núcleo de atendimento a vítimas de violações de DH operacionalizado 7477 - ACOMPANHAMENTO PSICOSSOCIAL ÀS VÍTIMAS DE VIOLÊNCIA INSTITUCIONAL REALIZADO
49010 - SEDSODH	5692 - Promoção do Acesso à Cidadania	7297 - Oficina de avaliação da política de erradicação do sub-registro civil realizada
49010 - SEDSODH	5693 - Garantia dos Direitos das Comunidades Tradicionais	4697 - Fórum realizado 5826 - Capacitação de gestores públicos realizada
49010 - SEDSODH	8351 - Formulação e Implementação da Política de Migrações	5649 - Capacitação de agentes públicos realizada 7299 - Evento de promoção das políticas de migração e refúgio realizado

PROGRAMA DE GOVERNO: 0449 - Promoção e Garantia dos Direitos da Criança e do Adolescente

UP	AÇÃO	PRODUTO
49412 - FIA-RJ	2163 - Proteção Integral a Crianças e Adolescentes com Deficiência	4189 - Campanha de prevenção realizada 4743 - Município apoiado com assistência técnica
49010 - SEDSODH	3597 - Sistema de Direitos da Criança e do Adolescente	2196 - Evento realizado 5673 - Conselho operacionalizado
49412 - FIA-RJ	4057 - Identificação e Localização de Crianças e Adolescentes Desaparecidos	4189 - Campanha de prevenção realizada 4742 - Criança ou adolescente atendido 4743 - Município apoiado com assistência técnica
49412 - FIA-RJ	4176 - Proteção a Crianças e Adolescentes em Situação de Vulnerabilidade Social	4189 - Campanha de prevenção realizada 4743 - Município apoiado com assistência técnica

DEMONSTRATIVOS CONSOLIDADOS - PROGRAMAS E AÇÕES POR ÓRGÃO

PROGRAMA DE GOVERNO: 0449 - Promoção e Garantia dos Direitos da Criança e do Adolescente

UP	AÇÃO	PRODUTO
49412 - FIA-RJ	4176 - Proteção a Crianças e Adolescentes em Situação de Vulnerabilidade Social	4748 - Pólo de atendimento implantado 6941 - Adolescente qualificado no programa de trabalho protegido na adolescência 6942 - Adolescente encaminhado para estágio laborativo
49412 - FIA-RJ	4348 - Proteção Integral a Crianças e Adolescentes Vítimas de Violência	4189 - Campanha de prevenção realizada 4743 - Município apoiado com assistência técnica 4748 - Pólo de atendimento implantado 6943 - Município capacitado (SIPIA)
49010 - SEDSODH	4619 - CENTRO DE ATENDIMENTO À CRIANÇA E AO ADOLESCENTE VÍTIMA (CAAC)	7516 - CENTRO DE ATENDIMENTO À CRIANÇA E AO ADOLESCENTE VÍTIMA (CAAC) IMPLANTADO
49412 - FIA-RJ	5695 - Apoio a Programas e Projetos da Infância e Adolescência - FISED	7323 - Apoio a projeto para criança e adolescente em vulnerabilidade realizado

PROGRAMA DE GOVERNO: 0450 - Gestão do SUAS, Proteção Social e Redução da Pobreza

UP	AÇÃO	PRODUTO
49010 - SEDSODH	1155 - Atendimento à População em Situações Emergenciais	3408 - Aluguel social concedido 7341 - Provisão material concedida
49010 - SEDSODH	2230 - Concessão de Vale Social	5825 - Vale Social concedido
49010 - SEDSODH	4540 - Gestão dos Programas da Assistência Social	5196 - Vaga para capacitação disponibilizada 7271 - Ação de sensibilização realizada 7272 - Município acompanhado
49010 - SEDSODH	4541 - Gestão do Sistema Único de Assistência Social - SUAS	5196 - Vaga para capacitação disponibilizada 5245 - Sistema de gestão implantado 5518 - Assessoria técnica aos municípios realizada 7273 - Estudo Vigilância Socioassistencial realizado
49010 - SEDSODH	4542 - Proteção Social Especial de Média e Alta Complexidade	5699 - Vaga em unidade de acolhimento municipal cofinanciada 5701 - Centro de Referência Especializado de Assistência Social - CREAS cofinanciado 5702 - Serviço Especial para População em Situação de Rua - Centro POP cofinanciado

DEMONSTRATIVOS CONSOLIDADOS - PROGRAMAS E AÇÕES POR ÓRGÃO

PROGRAMA DE GOVERNO: 0450 - Gestão do SUAS, Proteção Social e Redução da Pobreza

UP	AÇÃO	PRODUTO
49010 - SEDSODH	4542 - Proteção Social Especial de Média e Alta Complexidade	5823 - Vaga em unidade de acolhimento institucional ofertada
49010 - SEDSODH	4544 - Gestão do Cadastro Único e do Programa Bolsa Família	5196 - Vaga para capacitação disponibilizada 7288 - Evento intersetorial realizado
49010 - SEDSODH	4581 - Desenvolvimento Comunitário - Centros Comunitários de Defesa da Cidadania	2260 - Centro Comunitário de Defesa da Cidadania operacionalizado 7280 - Isenção de Taxa para Emissão de Documento concedida
49010 - SEDSODH	4600 - APOIO ÀS CRECHES INFANTIS E AO ATENDIMENTO INFANTIL	7374 - Município cofinanciado
49010 - SEDSODH	4602 - APOIO E ATENDIMENTO À MULHER GESTANTE, NO PÓS PARTO E AOS RECÉM-NASCIDOS	7426 - INSTITUIÇÃO APOIADA
49010 - SEDSODH	4607 - PROMOVER OS CUIDADOS COM A SAÚDE E DEMAIS NECESSIDADES DA PESSOA IDOSA	7426 - INSTITUIÇÃO APOIADA
49010 - SEDSODH	4608 - PROMOVER OS CUIDADOS COM A SAÚDE E DEMAIS NECESSIDADES COM CRIANÇA E ADOLESCENTE	7426 - INSTITUIÇÃO APOIADA
49010 - SEDSODH	5579 - Apoio a Progr e Proj de Assist Social ? FISED	2918 - Unidade administrativa reformada 4009 - Unidade administrativa equipada 4740 - Unidade de atendimento reformada 5043 - Unidade de atendimento operacionalizada 7373 - Vaga de acolhimento em unidade da rede ofertada 7374 - Município cofinanciado
49010 - SEDSODH	5684 - Ações de Combate e Enfrentamento à Extrema Pobreza	5719 - Família em pobreza extrema beneficiada
49010 - SEDSODH	5685 - Ampliação da Rede de Desenvolvimento Comunitário	7277 - Centro comunitário de defesa da cidadania implantado
49010 - SEDSODH	5690 - Implantação de Serviços Regionalizados de Proteção Social Especial	7292 - Serviço Especial p/ Pop. em Situação de Rua - Centro POP regional implantado
49010 - SEDSODH	8355 - Proteção Social Básica	5674 - Centro de Referência da Assistência Social – CRAS cofinanciado 5675 - Município com benefício eventual cofinanciado
49010 - SEDSODH	8358 - Apoio à Gestão e às Instâncias de Pactuação e Deliberação do SUAS	2249 - Conferência realizada 5680 - Reunião da Comissão Intergestores Bipartite - CIB realizada 5681 - Reunião do Conselho Estadual de Assistência Social - CEAS realizada

DEMONSTRATIVOS CONSOLIDADOS - PROGRAMAS E AÇÕES POR ÓRGÃO

PROGRAMA DE GOVERNO: 0457 - Fortalecimento da Participação Popular e do Controle Social

UP	AÇÃO	PRODUTO
49010 - SEDSODH	4580 - Gestão Conselhos Vinculados	5673 - Conselho operacionalizado
		6525 - Prêmio CEDINE realizado
		7301 - Evento interconselhos realizado
49010 - SEDSODH	5485 - Conferências dos Conselhos de Direito	2249 - Conferência realizada

PROGRAMA DE GOVERNO: 0467 - Segurança Alimentar e Nutricional

UP	AÇÃO	PRODUTO
49010 - SEDSODH	2908 - Promoção de Alimentação Saudável	5649 - Capacitação de agentes públicos realizada
		7343 - Campanha de educação alimentar realizada
		7344 - Oficina de educação alimentar realizada
		7345 - Horta implantada
		7346 - Centro de Apoio à Agricultura Urbana e Periurbana implantado
		7347 - Feira agroecológica apoiada
49010 - SEDSODH	4577 - Gestão de Equipamentos Públicos de Segurança Alimentar e Nutricional	3185 - Refeição fornecida
		5149 - Agente público capacitado
		7348 - Equipamento Público de Segurança Alimentar e Nutricional operacionalizado
49010 - SEDSODH	4578 - Gestão do Sistema Nacional de Segurança Alimentar e Nutricional	2198 - Oficina realizada
		5149 - Agente público capacitado
		5518 - Assessoria técnica aos municípios realizada
		7349 - Conferência Estadual de SAN realizada
		7350 - II Plano de SAN elaborado
		7351 - Reunião Ordinária da CAISANS realizada
49010 - SEDSODH	5698 - Implantação de Equipamentos Públicos de Segurança Alimentar e Nutricional	5149 - Agente público capacitado
		7353 - Equipamento Público de Segurança Alimentar e Nutricional apoiado

DEMONSTRATIVOS CONSOLIDADOS - PROGRAMAS E AÇÕES POR ÓRGÃO

PROGRAMA DE GOVERNO: 0467 - Segurança Alimentar e Nutricional

UP	AÇÃO	PRODUTO
49010 - SEDSODH	5698 - Implantação de Equipamentos Públicos de Segurança Alimentar e Nutricional	7354 - Equipamento Público de Segurança Alimentar e Nutricional implantado
		7355 - Rede Estadual de Equipamentos de Segurança Alimentar e Nutricional implantada
49010 - SEDSODH	A588 - Gestão Compartilhada dos Restaurantes Populares	3185 - Refeição fornecida
		7342 - Restaurante Popular operacionalizado

PROGRAMA DE GOVERNO: 0470 - Fortalecimento da Gestão Pública

UP	AÇÃO	PRODUTO
49412 - FIA-RJ	1079 - Modernização da Gestão da FIA	4753 - Rede de monitoramento e avaliação implantada
		4837 - Unidade equipada
		6940 - Prontuário recuperado

PROGRAMA DE GOVERNO: 0471 - Gestão das Unidades de Atendimento ao Cidadão

UP	AÇÃO	PRODUTO
49010 - SEDSODH	5689 - Adequação dos Equipamentos de Atendimento Social	7287 - Equipamento de atendimento social reformado

PROGRAMA DE GOVERNO: 0483 - Promoção de Políticas, Defesa e Atendimento às Mulheres

UP	AÇÃO	PRODUTO
49010 - SEDSODH	2994 - FUNDO ESTADUAL DOS DIREITOS DA MULHER	7486 - FUNDO ESTADUAL DOS DIREITOS DA MULHER OPERACIONALIZADO
49010 - SEDSODH	4431 - CASA DE DEFESA PRÓ-VIDA MULHERES	7508 - ATENDIMENTO SOCIAL PRÓ VIDA ADOLESCENTE REALIZADO
49010 - SEDSODH	4543 - Promoção de Ações de Enfrentamento à Violência contra a Mulher	5618 - Seminário sobre direitos humanos das mulheres realizado
		5649 - Capacitação de agentes públicos realizada
		7434 - CAMPANHA CONTRA O ASSÉDIO SEXUAL NOS ESTÁDIOS REALIZADA
		7468 - CONFERÊNCIA ESTADUAL DE MULHERES REALIZADA
		7471 - CAMPANHA DE CONSCIENTIZAÇÃO E COMBATE À VIOLÊNCIA PSICOLÓGICA REALIZADA
		7486 - FUNDO ESTADUAL DOS DIREITOS DA MULHER OPERACIONALIZADO
49010 - SEDSODH	4615 - FESTIVAL DE SERESTA CHIQUINHA GONZAGA	7498 - FESTIVAL DE SERESTA CHIQUINHA GONZAGA APOIADO
49010 - SEDSODH	4618 - CASA DE DEFESA PRÓ-VIDA ADOLESCENTE	7508 - ATENDIMENTO SOCIAL PRÓ VIDA ADOLESCENTE REALIZADO

DEMONSTRATIVOS CONSOLIDADOS - PROGRAMAS E AÇÕES POR ÓRGÃO

PROGRAMA DE GOVERNO: 0483 - Promoção de Políticas, Defesa e Atendimento às Mulheres

UP	AÇÃO	PRODUTO
49010 - SEDSODH	5687 - Implantação de Unidades Especializadas de Atendimento à Mulher	5627 - Centro de atendimento à mulher implantado
		7281 - Casa de Permanência Breve implantada
		7436 - CENTRO INTEGRADO DE ATENDIMENTO À MULHER REFORMADO
49010 - SEDSODH	8349 - Socioeducação dos Integrantes da Rede de Atendimento à Mulher	5618 - Seminário sobre direitos humanos das mulheres realizado
		5619 - Campanha socioeducativa realizada
		5649 - Capacitação de agentes públicos realizada
		7283 - Grupo Reflexivo de Homens realizado
49010 - SEDSODH	8350 - Atendimento Especializado à Mulher	5621 - Centro de atendimento à mulher operacionalizado
		5624 - Unidade móvel de atendimento às mulheres operacionalizada
		7281 - Casa de Permanência Breve implantada

ÓRGÃO: 50000 - Controladoria Geral do Estado do Rio de Janeiro

PROGRAMA DE GOVERNO: 0475 - Transparência, Controle Interno e Integridade na Gestão Pública

UP	AÇÃO	PRODUTO
50010 - CGE	4411 - Melhoria da Estrutura, Organização e Fortalecimento da CGE	2148 - Capacitação realizada
		2149 - Fiscalização realizada
		2436 - Auditoria realizada
		4750 - Servidor público capacitado
		6483 - Campanha educacional realizada
		7095 - Campanha de divulgação realizada
		7096 - Representação institucional realizada
		7120 - Participação em evento realizada
		7121 - Unidade administrativa mantida
		7122 - Escola de controle interno/CGE-RJ operacionalizada
50010 - CGE	4517 - Fortalecimento de Mecanismos de Prevenção, Detecção e Punição	2148 - Capacitação realizada

DEMONSTRATIVOS CONSOLIDADOS - PROGRAMAS E AÇÕES POR ÓRGÃO

PROGRAMA DE GOVERNO: 0475 - Transparência, Controle Interno e Integridade na Gestão Pública

UP	AÇÃO	PRODUTO
50010 - CGE	Anticorrupção	4750 - Servidor público capacitado
		7096 - Representação institucional realizada
		7131 - Sindicância realizada
		7132 - Denúncia da ouvidoria geral do estado apurada
		7133 - Irregularidade da auditoria geral do estado apurada
50010 - CGE	4522 - Promoção Integridade Pública e Privada e Implementação Acordos de Leniência ERJ	2196 - Evento realizado
		3655 - Campanha publicitária realizada
		4750 - Servidor público capacitado
		4762 - Assessoria técnica realizada
		6483 - Campanha educacional realizada
50010 - CGE	5582 - Fortalecimento da Atividade de Auditoria Interna na Administração Estadual	2148 - Capacitação realizada
		4750 - Servidor público capacitado
		4762 - Assessoria técnica realizada
		5506 - Evento sobre auditoria realizado
		6483 - Campanha educacional realizada
50010 - CGE	5583 - Aproximação do Estado com o Cidadão	7096 - Representação institucional realizada
		2148 - Capacitação realizada
		2196 - Evento realizado
		4750 - Servidor público capacitado
		4762 - Assessoria técnica realizada
		6473 - Ouvidoria ativa realizada
		6476 - Portal de dados abertos operacionalizado
7093 - Jovem Cidadão realizado		
		7094 - Ouvidoria itinerante realizada

DEMONSTRATIVOS CONSOLIDADOS - PROGRAMAS E AÇÕES POR ÓRGÃO

PROGRAMA DE GOVERNO: 0475 - Transparência, Controle Interno e Integridade na Gestão Pública

UP	AÇÃO	PRODUTO
50010 - CGE	5583 - Aproximação do Estado com o Cidadão	7095 - Campanha de divulgação realizada
		7096 - Representação institucional realizada
		7097 - Portal da transparência operacionalizado
50010 - CGE	5585 - Modernização da Infraestrutura da CGE	2918 - Unidade administrativa reformada
		4009 - Unidade administrativa equipada
		5735 - Parque tecnológico atualizado
		7175 - Certificação de qualidade implantada
		7176 - Escola de controle interno/CGE-RJ implantada
50010 - CGE	5677 - Implementação do Plano de Desenvolvimento Institucional	4750 - Servidor público capacitado
		7175 - Certificação de qualidade implantada
		7177 - Trabalho em forum técnico apresentado
		7410 - Sistema de leitura e integração de base de dados implantado
50010 - CGE	A577 - Fortalecimento da Transparência na Gestão Pública	6470 - Sistema Estadual de Ouvidorias Públicas implementado
		6474 - Relatório Escala da Transparência divulgado
		6477 - Relatório estatístico da Ouvidoria divulgado
		7134 - Sistema de ouvidoria eletrônica operacionalizado
		7135 - Canal telefônico de acesso ao cidadão operacionalizado
50010 - CGE	A578 - Aprimoramento da Gestão Pública na Área de Controle Interno	4750 - Servidor público capacitado
		7138 - Manual de processo publicado
		7139 - Plano estratégico publicado
		7140 - Plano de desenvolvimento institucional publicado
		7141 - Acordo de cooperação técnica firmado
		7142 - Plano diretor de tecnologia da informação publicado
50010 - CGE	A580 - Aprimoramento e Desenvolvimento de Instrumentos de Combate à Corrupção	2148 - Capacitação realizada

DEMONSTRATIVOS CONSOLIDADOS - PROGRAMAS E AÇÕES POR ÓRGÃO

PROGRAMA DE GOVERNO: 0475 - Transparência, Controle Interno e Integridade na Gestão Pública

UP	AÇÃO	PRODUTO
50010 - CGE	A580 - Aprimoramento e Desenvolvimento de Instrumentos de Combate à Corrupção	4750 - Servidor público capacitado
		4762 - Assessoria técnica realizada
		5090 - Documento técnico produzido
		7144 - Processo administrativo de responsabilidade instaurado
		7145 - Processo administrativo disciplinar instaurado
		7146 - Sistema de declaração de integridade do servidor (SISPATRI) operacionalizado
50010 - CGE	A581 - Fortalecimento Integridade Pública e Privada e Implementação Acordos Leniência	4750 - Servidor público capacitado
		6639 - Campanha de Educação realizada
		7141 - Acordo de cooperação técnica firmado
		7149 - Plano de gestão de riscos para a integridade elaborado
		7150 - Programa de integridade pública implantado
		7151 - Capacitação sobre integridade privada realizada
		7152 - Capacitação sobre integridade pública realizada
		7153 - Sistema de prevenção de conflito de interesses elaborado
		7154 - Regulamentação estadual sobre proibição ao nepotismo revisada
		7155 - Acordo de leniência firmado
7156 - Critério para a integridade privada implementado		
50010 - CGE	A585 - Aprimoramento e Difusão de Boas Práticas na Área de Auditoria Pública	2148 - Capacitação realizada
		4750 - Servidor público capacitado
		6463 - Instrumento normativo com diretrizes de governança e controle interno publicado
		6466 - Diagnóstico de perfil das auditorias internas elaborado
		7172 - Projeto Normas implantado
		7173 - Auditoria em temática realizada
		7174 - Auditoria em contrato realizada

DEMONSTRATIVOS CONSOLIDADOS - PROGRAMAS E AÇÕES POR ÓRGÃO

ÓRGÃO: 51000 - Secretaria de Estado de Polícia Militar

PROGRAMA DE GOVERNO: 0434 - Gestão do Patrimônio Imóvel

UP	AÇÃO	PRODUTO
51010 - SEPM	5359 - Padronização de Referências Arquitetônicas da Polícia Militar	4580 - Unidade de segurança modernizada
		4583 - Rancho da Polícia Militar modernizado
		5893 - Unidade de Polícia implantada

PROGRAMA DE GOVERNO: 0476 - Gestão de Pessoas no Setor Público

UP	AÇÃO	PRODUTO
51010 - SEPM	4445 - Gestão do Trabalho do Policial Militar	2939 - Policial capacitado
		6400 - Sistema de registros de saúde do policial implantado
		6652 - Resultado do sistema de metas alcançado
		7356 - Policial beneficiado pelo Regime Adicional de Serviço (RAS)
51010 - SEPM	5708 - Valorização e Capacitação dos Policiais Militares	2939 - Policial capacitado
		6635 - Policial premiado na gestão por resultados

PROGRAMA DE GOVERNO: 0478 - Prevenção à Violência e Combate à Criminalidade

UP	AÇÃO	PRODUTO
51010 - SEPM	2061 - Operação Especial e Especializada da Polícia Militar	6643 - Unidade Especial da SEPM operacionalizada
		6644 - Segurança Pública nas áreas de interesse turístico ampliada
		6645 - Serviço de inteligência no combate ao roubo de carga implantado
		7411 - Unidade Especializada da SEPM operacionalizada
51010 - SEPM	2062 - Manutenção da Polícia Pacificadora	2969 - Unidade de Polícia Pacificadora - UPP operacionalizada
51010 - SEPM	2878 - Gestão da Frota da Polícia Militar	2341 - Veículo adquirido
		2975 - Veículo operacionalizado
51010 - SEPM	4444 - Atividades Operacionais da Secretaria de Estado de Polícia Militar	2341 - Veículo adquirido
		4048 - Equipamento de proteção individual adquirido
		6402 - Material bélico adquirido

DEMONSTRATIVOS CONSOLIDADOS - PROGRAMAS E AÇÕES POR ÓRGÃO

PROGRAMA DE GOVERNO: 0478 - Prevenção à Violência e Combate à Criminalidade

UP	AÇÃO	PRODUTO
51010 - SEPM	4444 - Atividades Operacionais da Secretaria de Estado de Polícia Militar	6404 - Instrumento de menor potencial ofensivo adquirido
51010 - SEPM	4446 - Operacionalização do Centro Integrado de Comando e Controle	2987 - Centro Integrado de Comando e Controle - CICC operacionalizado
		6653 - Sistema de Radiocomunicação Crítica operacionalizado
		6654 - Atendimento a emergências realizado
		6655 - Videomonitoramento urbano operacionalizado
51010 - SEPM	5519 - Gestão e Operacionalização da Polícia Militar - TAC	6399 - Serviço de atenção à saúde do policial operacionalizado
		6400 - Sistema de registros de saúde do policial implantado
		6646 - Policial Militar equipado
		6647 - Unidade Policial Militar operacionalizada
		6648 - Programa Uso Racional da Força Policial implantado
		6649 - Programa de Prevenção da Vitimização Policial implantado
		6650 - Atuação Policial Militar dinamizada
51010 - SEPM	5612 - Gestão Logística da Polícia Militar	5735 - Parque tecnológico atualizado
		6636 - Sistema Unificado de Gestão Logística implantado
		6637 - Sistema de gestão das reservas de armamento da SEPM implantado
51010 - SEPM	5614 - Modernização da Secretaria de Estado de Polícia Militar	0547 - Unidade policial operacionalizada
		1460 - Unidade de segurança conservada/recuperada
		6651 - Unidade Policial Militar construída

PROGRAMA DE GOVERNO: 0479 - Segurança no Trânsito

UP	AÇÃO	PRODUTO
51010 - SEPM	8286 - Apoio à Polícia Militar para Segurança no Trânsito	1673 - Sistema de Integração de Informações do ERJ implantado
		1847 - Campanha de educação e conscientização no trânsito realizada
		2341 - Veículo adquirido
		2975 - Veículo operacionalizado

DEMONSTRATIVOS CONSOLIDADOS - PROGRAMAS E AÇÕES POR ÓRGÃO

ÓRGÃO: 52000 - Secretaria de Estado de Polícia Civil

PROGRAMA DE GOVERNO: 0476 - Gestão de Pessoas no Setor Público

UP	AÇÃO	PRODUTO
52010 - SEPOL	1031 - Capacitação e Treinamento de Policiais Civis	2547 - Concurso público realizado 2939 - Policial capacitado
52010 - SEPOL	2001 - Modernização e Fortalecimento do Sistema de Saúde da Polícia Civil	4997 - Unidade de saúde operacionalizada 5131 - Equipamento adquirido 7332 - Campanha de saúde realizada 7333 - Prontuário eletrônico implantado 7334 - Programa de apoio psicológico a policiais implantado
52010 - SEPOL	5701 - Valorização do Policial Civil	6635 - Policial premiado na gestão por resultados 7356 - Policial beneficiado pelo Regime Adicional de Serviço (RAS) 7382 - Programa habitacional destinado ao policial implantado

PROGRAMA DE GOVERNO: 0478 - Prevenção à Violência e Combate à Criminalidade

UP	AÇÃO	PRODUTO
52010 - SEPOL	1382 - Modernização da Polícia Civil	2982 - Armamento adquirido 4348 - Software adquirido 5131 - Equipamento adquirido 7362 - Munição adquirida 7384 - Rádio comunicador adquirido
52010 - SEPOL	2046 - Inteligência e Segurança da Informação	7358 - Sistema de inteligência adquirido 7359 - Sistema de Processamento e Armazenamento de Dados adquirido 7360 - Capacitação em inteligência realizada
52010 - SEPOL	2055 - Operacionalização da Polícia Civil	4996 - Equipamento de segurança disponibilizado 4999 - Armamento disponibilizado 6641 - Operação policial realizada

DEMONSTRATIVOS CONSOLIDADOS - PROGRAMAS E AÇÕES POR ÓRGÃO

PROGRAMA DE GOVERNO: 0478 - Prevenção à Violência e Combate à Criminalidade

UP	AÇÃO	PRODUTO
52010 - SEPOL	2055 - Operacionalização da Polícia Civil	7362 - Munição adquirida
		7363 - Registro de ocorrência lavrado
		7364 - Indiciamento realizado
		7365 - Termo circunstanciado lavrado
		7366 - Departamento Geral de TI e Telecomunicações (DGTIT) operacionalizado
		7367 - Centro de Comunicações e Operações Policiais (CECOPOL) operacionalizado
		2196 - Evento realizado
52010 - SEPOL	4570 - Fortalecimento da Imagem Institucional da Secretaria da Polícia Civil	3819 - Equipamento esportivo implantado
		7335 - Competição desportiva realizada
		7336 - Nova identidade institucional implantada
		7368 - Museu da polícia civil revitalizado
		5735 - Parque tecnológico atualizado
52010 - SEPOL	4571 - Combate à Corrupção e à Lavagem de Dinheiro	7337 - Policial capacitado no combate à corrupção e à lavagem de dinheiro
		7507 - EQUIP. REFORÇO AO COMBATE À CORRUPÇÃO
		5131 - Equipamento adquirido
52010 - SEPOL	4572 - Apoio à Realização de Grandes Eventos	7338 - Delegacia móvel operacionalizada
		7339 - Sistema de inteligência e comunicação integrado
		0547 - Unidade policial operacionalizada
52010 - SEPOL	4579 - Reestruturação e Manutenção das Unidades da Polícia Civil	4207 - Unidade de polícia técnico-científica operacionalizada
		4997 - Unidade de saúde operacionalizada
		7366 - Departamento Geral de TI e Telecomunicações (DGTIT) operacionalizado
		7367 - Centro de Comunicações e Operações Policiais (CECOPOL) operacionalizado
		7368 - Museu da polícia civil revitalizado
		7369 - Unidade de polícia civil climatizada

DEMONSTRATIVOS CONSOLIDADOS - PROGRAMAS E AÇÕES POR ÓRGÃO

PROGRAMA DE GOVERNO: 0478 - Prevenção à Violência e Combate à Criminalidade

UP	AÇÃO	PRODUTO
52010 - SEPOL	4579 - Reestruturação e Manutenção das Unidades da Polícia Civil	7370 - Garagem da polícia civil modernizada
		7371 - Unidade de inteligência e investigação policial modernizada
		7372 - Academia de polícia - ACADEPOL modernizada
52010 - SEPOL	4583 - Reparelhamento da Polícia Civil	0335 - Veículo blindado adquirido
		2341 - Veículo adquirido
		2982 - Armamento adquirido
		4048 - Equipamento de proteção individual adquirido
		5142 - Sistema de Tecnologia da Informação e Comunicação operacionalizado
		6340 - Sistema de identificação balística implantado
		7358 - Sistema de inteligência adquirido
		7359 - Sistema de Processamento e Armazenamento de Dados adquirido
52010 - SEPOL	5696 - Gestão do Sistema Integrado de Metas/SEPOL	6635 - Policial premiado na gestão por resultados
52010 - SEPOL	5699 - Educação sobre Segurança Pública	6350 - Cartilha elaborada
		7357 - Atividade do Papo Resposta realizada
52010 - SEPOL	5700 - Implantação de Novas Unidades da Polícia Civil	3311 - Delegacia legal implantada
		3325 - Posto regional de polícia técnico-científica implantado
		4161 - Delegacia de homicídio implantada
		7375 - Sede social implantada
		7376 - Policlínica itinerante implantada
		7377 - Laboratório de análise clínica implantado
		7378 - Nova sede da polícia civil implantada
		7380 - Edifício garagem implantado
		7381 - Posto de abastecimento da polícia civil implantado
		7405 - Sede da Controladoria da Polícia Civil implantada

DEMONSTRATIVOS CONSOLIDADOS - PROGRAMAS E AÇÕES POR ÓRGÃO

PROGRAMA DE GOVERNO: 0478 - Prevenção à Violência e Combate à Criminalidade

UP	AÇÃO	PRODUTO
52010 - SEPOL	5700 - Implantação de Novas Unidades da Polícia Civil	7419 - DELEGACIA DE DESCOBERTA DE PARADEIROS IMPLANTADA 7437 - DELEGACIA DE ATENDIMENTO À MULHER (DEAM) IMPLANTADA
52010 - SEPOL	5725 - IMPLANTAÇÃO DE UNIDADE PRISIONAL PCERJ	3997 - Unidade prisional construída
52010 - SEPOL	8060 - Gestão da Frota da Polícia Civil	0335 - Veículo blindado adquirido 2341 - Veículo adquirido 2974 - Veículo blindado operacionalizado 2975 - Veículo operacionalizado
52010 - SEPOL	8250 - Operacionalização da Polícia Técnico-Científica	3470 - Perícia realizada 7361 - Banco de dados - DNA do Crime - operacionalizado 7551 - LABORATÓRIO DE PERÍCIA (IFP) REESTRUTURADO
52010 - SEPOL	A514 - Transparência e Controle das Informações	4995 - Ouvidoria operacionalizada 7340 - Serviço de emergência da polícia civil - 197 operacionalizado

PROGRAMA DE GOVERNO: 0479 - Segurança no Trânsito

UP	AÇÃO	PRODUTO
52010 - SEPOL	8308 - Segurança nas Ações de Trânsito	7383 - Ação de apoio ao trânsito realizada

PROGRAMA DE GOVERNO: 0485 - GESTÃO DA TECNOLOGIA DA INFORMAÇÃO E COMUNICAÇÃO

UP	AÇÃO	PRODUTO
52010 - SEPOL	4603 - GESTÃO DE PROCESSAMENTO DE DADOS	7427 - INFRAESTRUTURA DA TECNOLOGIA DA INFORMAÇÃO E COMUNICAÇÃO OPERACIONALIZADA 7428 - INFRAESTRUTURA PARA TRANSMISSÃO DE DADOS IMPLANTADA
52010 - SEPOL	4604 - ATUALIZAÇÃO TECNOLÓGICA DOS SISTEMAS DE INFORMAÇÃO	7429 - SISTEMA COMPUTACIONAL DESENVOLVIDO/ATUALIZADO 7430 - FERRAMENTA DE APOIO À DECISÃO IMPLANTADA
52010 - SEPOL	4605 - IMPLEMENTAÇÃO DE POLÍTICA DE GOVERNANÇA EM TIC	7431 - MODELO DE POLÍTICA DE GOVERNANÇA IMPLANTADO 7433 - MODELO DE GOVERNANÇA ELETRÔNICA OPERACIONALIZADO
52010 - SEPOL	4606 - AQUISIÇÃO DE TECNOLOGIAS DE APOIO À INVESTIGAÇÃO	7432 - SOFTWARE DE APOIO À INVESTIGAÇÃO ADQUIRIDO

DEMONSTRATIVOS CONSOLIDADOS - PROGRAMAS E AÇÕES POR ÓRGÃO

ÓRGÃO: 53000 - Secretaria de Estado de Cidades

PROGRAMA DE GOVERNO: 0435 - Modernização Tecnológica

UP	AÇÃO	PRODUTO
53720 - CEHAB-RJ	5401 - Gestão da Informação no Âmbito da CEHAB	6714 - Gerência Eletrônica de Documentos - GED implantado
		6715 - Sistema de Informações Geográfico - SIG implantado
		6716 - Tecnologia BIM implantada

PROGRAMA DE GOVERNO: 0437 - Saneamento Ambiental e Resíduos Sólidos

UP	AÇÃO	PRODUTO
53010 - SECID	1209 - Abastecimento de Água - PAC	3334 - Sistema de abastecimento de água implantado
53010 - SECID	1300 - Esgotamento Sanitário - PAC	3336 - Sistema de esgotamento sanitário ampliado
53010 - SECID	1528 - Saneamento Ambiental em Pequenas Localidades	3307 - Aterro sanitário implantado

PROGRAMA DE GOVERNO: 0454 - Coordenação Federativa e Desenvolvimento Territorial

UP	AÇÃO	PRODUTO
53010 - SECID	3462 - Apoio ao Desenvolvimento dos Municípios	2134 - Unidade habitacional construída
		4428 - Benefício financeiro concedido a município
		4743 - Município apoiado com assistência técnica
53010 - SECID	4520 - Integração e Desenvolvimento Regional	4898 - Infraestrutura urbana e social implantada
		4912 - Evento itinerante realizado

PROGRAMA DE GOVERNO: 0459 - Gestão da Política Habitacional e Regularização Fundiária

UP	AÇÃO	PRODUTO
53720 - CEHAB-RJ	1033 - Ampliação do Programa Minha Casa Minha Vida no ERJ	6729 - Empreendimento com trabalho técnico social realizado
53720 - CEHAB-RJ	3526 - Produção de Unidades Habitacionais	2134 - Unidade habitacional construída
		6729 - Empreendimento com trabalho técnico social realizado
53720 - CEHAB-RJ	3529 - Recuperação de Conjuntos Habitacionais	2136 - Unidade habitacional recuperada
		6729 - Empreendimento com trabalho técnico social realizado
53720 - CEHAB-RJ	3530 - Urbanização de Assentamentos Irregulares	2137 - Lote urbanizado

DEMONSTRATIVOS CONSOLIDADOS - PROGRAMAS E AÇÕES POR ÓRGÃO

PROGRAMA DE GOVERNO: 0459 - Gestão da Política Habitacional e Regularização Fundiária

UP	AÇÃO	PRODUTO
53720 - CEHAB-RJ	3532 - Titulação de Imóveis dos Conjuntos Habitacionais da CEHAB	3040 - Imóvel regularizado
53010 - SECID	5580 - Construção, Reforma e Ampliação de Unidades Habitac e Obras de Infraestrutura	2134 - Unidade habitacional construída
		3321 - Localidade atendida com infraestrutura
		3542 - Unidade habitacional reformada
		6369 - Unidade habitacional ampliada
53720 - CEHAB-RJ	5624 - Participação em Programas Habitacionais Federais no ERJ	2134 - Unidade habitacional construída
		6729 - Empreendimento com trabalho técnico social realizado
53010 - SECID	5675 - Desenvolvimento e Implantação de Projetos Habitacionais	0139 - Sistema Integrado de Informação implantado
		5091 - Terreno disponibilizado
		5186 - Benefício concedido
		5288 - Atendimento realizado
		5509 - Material de divulgação distribuído
		5795 - Estudo elaborado
		6624 - Trabalho técnico social implementado
		7159 - Solução digital implantada
		7160 - Subsídio concedido
		7161 - Projeto habitacional elaborado
53010 - SECID	5676 - Implantação de Infraestrutura Habitacional	2134 - Unidade habitacional construída
		3542 - Unidade habitacional reformada
		6369 - Unidade habitacional ampliada
		7162 - Área urbanizada
53010 - SECID	8185 - Realocação de Moradores de Áreas de Risco e Insalubres	5288 - Atendimento realizado
53010 - SECID	8186 - Manutenção das Vilas da Melhor Idade	4610 - Vila da Melhor Idade mantida

DEMONSTRATIVOS CONSOLIDADOS - PROGRAMAS E AÇÕES POR ÓRGÃO

PROGRAMA DE GOVERNO: 0464 - Desenvolvimento Urbano e Rural

UP	AÇÃO	PRODUTO
53010 - SECID	1153 - Drenagem, Pavimentação, Iluminação e Sinalização	3321 - Localidade atendida com infraestrutura 4380 - Via urbana pavimentada
53010 - SECID	1562 - Urbanização em Comunidades - PAC	3321 - Localidade atendida com infraestrutura 4380 - Via urbana pavimentada
53010 - SECID	1830 - Apoio à Urbanização de Comunidades - FEHIS	2134 - Unidade habitacional construída 4931 - Benefício financeiro concedido 5092 - Contrapartida depositada
53010 - SECID	3964 - Assessoramento aos Municípios no Desenvolvimento de Projetos Habitacionais	4651 - Município assessorado na elaboração de projetos habitacionais 7550 - MUNICÍPIO ASSESSORADO NA ELABORAÇÃO DE PROJETOS HABITACIONAIS

PROGRAMA DE GOVERNO: 0470 - Fortalecimento da Gestão Pública

UP	AÇÃO	PRODUTO
53720 - CEHAB-RJ	5625 - Reestruturação Organizacional da CEHAB e Habilitação de Créditos - FCVS na CAIXA	5031 - Contrato habilitado 5677 - Estudo diagnóstico realizado
53010 - SECID	5655 - Implantação Física e Modernização da SECID	4204 - Unidade administrativa implantada

ÓRGÃO: 54000 - Secretaria Extraordinária de Representação do Governo em Brasília

PROGRAMA DE GOVERNO: 0454 - Coordenação Federativa e Desenvolvimento Territorial

UP	AÇÃO	PRODUTO
54010 - SERGB	4584 - Estímulo à Captação de Recursos para o Estado do Rio de Janeiro	2477 - Portal WEB desenvolvido 7077 - Aplicativo desenvolvido 7386 - Município apoiado para captação de recursos federais 7387 - Capacitação de estímulo à captação de recursos realizada

ÓRGÃO: 55000 - Secretaria de Estado de Vitimização e Amparo à Pessoa com Deficiência

PROGRAMA DE GOVERNO: 0448 - Promoção e Defesa dos Direitos Humanos

UP	AÇÃO	PRODUTO
55010 - SEVAPD	4548 - Apoio às Vítimas de Violência	7294 - Núcleo de atendimento a vítimas de violência operacionalizado

ANEXO VIII – ANEXO DE METAS E PRIORIDADES PARA 2020

PODER EXECUTIVO

Prioridade - Implantação de Equipamentos Modulares

Descrição: Atender às demandas das Secretarias e vinculadas para a implantação de equipamentos (presídios, habitações, edificação de porte médio para fins de educação e saúde, ginásio poliesportivo e galpões logísticos) em estruturas modulares, com mais agilidade e menor custo.

UP:07010 - SEINFRAUO:07010 - SEINFRA**PROGRAMA:** 0464 - Desenvolvimento Urbano e Rural**Ação:** 3461 - Implantação de Projetos de Infraestrutura**Produto:** 3321 - Localidade atendida com infraestrutura**Ação:** 5703 - Implementação do Comunidade Cidade**Produto:** 7391 - Logradouro público urbanizado - via urbana**Produto:** 7392 - Equipamento modular implantado**Ação:** 5706 - Desenvolvimento da Infraestrutura dos Municípios - Jogando Junto**Produto:** 3321 - Localidade atendida com infraestrutura**Prioridade - Comunidades Cidades - Rocinha**

Descrição: Viabilizar e executar as intervenções na Rocinha (abertura de novas vias públicas, saneamento básico, conjuntos habitacionais verticais, contenção de encostas, equipamentos culturais e esportivos, entre outras), mediante a remoção das famílias das áreas de risco e das áreas destinadas às mesmas, garantindo para a população local mais dignidade no seu dia a dia.

UP:07010 - SEINFRAUO:07010 - SEINFRA**PROGRAMA:** 0464 - Desenvolvimento Urbano e Rural**Ação:** 5703 - Implementação do Comunidade Cidade**Produto:** 7391 - Logradouro público urbanizado - via urbana**Produto:** 7392 - Equipamento modular implantado**Prioridade - Programa de Reconstrução e Revitalização de Pontes Estratégicas**

Descrição: Reconstruir/revitalizar pontes de acesso intra ou intermunicipais estratégicas - Ponte da Integração, Ponte de Carapebus e Ponte de Maricá, com o propósito de melhorar o fluxo de veículos nestas regiões e contribuir para o desenvolvimento local e regional.

UP:08410 - DER-RJUO:08410 - DER-RJ**PROGRAMA:** 0451 - Mobilidade Regional**Ação:** 3047 - Implantação, Restauração e Melhoria de Rodovias**Produto:** 4630 - Ponte construída**Produto:** 4642 - Ponte recuperada**Prioridade - Segurança nas Estradas**

Descrição: Substituir todos os dispositivos fixos de fiscalização em rodovias para a tecnologia OCR (Optical Character Recognition), priorizando o monitoramento das vias, por meio do sistema de reconhecimento automático de placas, em detrimento da aplicação de multas de trânsito. O novo modelo deverá garantir mais segurança para motoristas e pedestres, promovendo a redução de crimes nas rodovias tais como o roubo de veículos e de carga, além de auxiliar no monitoramento das condições operacionais das vias.

UP:08410 - DER-RJUO:08410 - DER-RJ**PROGRAMA:** 0451 - Mobilidade Regional**Ação:** 3099 - Renovação de Equipamento Rodoviário e Patrulha Mecanizada**Produto:** 2901 - Equipamento rodoviário adquirido

Prioridade - Segurança nas EstradasUP:08410 - DER-RJUO:08410 - DER-RJ**PROGRAMA:**0451 - Mobilidade Regional**Ação:** 4007 - Conservação e Operação de Rodovias**Produto:**2913 - Rodovia estadual com controle de velocidade fiscalizado**Ação:** 4070 - Operacionalização de Equipamentos Rodoviários**Produto:**5199 - Veículo da frota operacional recuperado**Produto:**7023 - Equipamento rodoviário disponibilizado**Ação:** 4110 - Sinalização de Rodovias**Produto:**2916 - Sinalização horizontal rodoviária implantada**Produto:**2917 - Sinalização vertical rodoviária implantada**Produto:**5200 - Rodovia estadual com sinalização conservada**Prioridade - Restauração e Recuperação de Rodovias**

Descrição: Restaurar e recuperar rodovias, atendendo demandas de incremento de tráfego, mobilidade urbana, escoamento de produtos e fluxo turístico, nos seguintes trechos: Reta de Piranema (RJ-099) Niterói - Manilha (RJ-104) São Pedro da Aldeia - Armação dos Búzios (RJ-106) Pedro do Rio - Posse (RJ-134) Cantagalo - Carmo (RJ-160) Penedo - Visconde de Mauá (RJ-163) BR-101 - Parque Nacional da Serra da Bocaina (RJ-165).

UP:08410 - DER-RJUO:08410 - DER-RJ**PROGRAMA:**0451 - Mobilidade Regional**Ação:** 3047 - Implantação, Restauração e Melhoria de Rodovias**Produto:**2914 - Rodovia estadual pavimentada**Produto:**2915 - Rodovia estadual restaurada**Produto:**4619 - Passarela recuperada**Produto:**4643 - Passarela construída**Ação:** 3090 - Contenção de Encostas e Taludes**Produto:**2907 - Obra de contenção de encosta realizada**Ação:** 4007 - Conservação e Operação de Rodovias**Produto:**2911 - Rodovia estadual conservada**Produto:**2920 - Usina de asfalto equipada**PROGRAMA:**0454 - Coordenação Federativa e Desenvolvimento Territorial**Ação:** 3124 - Apoio à Realização de Obras Municipais de Infraestrutura**Produto:**4615 - Município atendido com repasse de recursos**Produto:**4617 - Insumo fornecido para obras rodoviárias**PROGRAMA:**0464 - Desenvolvimento Urbano e Rural**Ação:** 3122 - Execução de Obras Cíveis e Urbanização**Produto:**4380 - Via urbana pavimentada**Produto:**5102 - Rede de iluminação pública ampliada**Produto:**5201 - Equipamento urbano recuperado**Produto:**5234 - Logradouro urbanizado

Prioridade - Integração Sistema RENACH e Base de Óbito da Identificação Civil

Descrição: Evitar fraudes e e conferir maior transparência nos processos de habilitação, por meio do cruzamento das bases de Óbito da Identificação Civil e do Registro Nacional de Carteira de Habilitação (RENACH). Atualmente, em razão da ausência de controles, o óbito de condutores não é identificado pelo Sistema do RENACH, no momento da efetivação de procedimentos, tais como a transferências de pontuação, aplicação de penalidades, entre outras sanções, permitindo que condutores já falecidos sejam imputados.

UP:08330 - DETRAN-RJ

UO:08330 - DETRAN-RJ

PROGRAMA:0435 - Modernização Tecnológica

Ação: 5620 - Modernização Tecnológica e Reestruturação do DETRAN

Produto:5204 - Projeto de Tecnologia da Informação implantado

Prioridade - Melhorias nos Agendamentos de Serviços Prestados a Pessoas com Deficiência

Descrição: Ampliar e garantir a prioridade no atendimento a pessoas com deficiência que necessitem utilizar os serviços veiculares, de habilitação e identificação civil prestados pelo DETRAN/RJ, criando um agendamento especial para esse público e aumentando a sua inclusão.

UP:08330 - DETRAN-RJ

UO:08330 - DETRAN-RJ

PROGRAMA:0471 - Gestão das Unidades de Atendimento ao Cidadão

Ação: 4119 - Atendimento do Serviço de Identificação Civil

Produto:3115 - Documento de identificação concedido

Prioridade - Unidades de Serviço Integradas (DETRAN FÁCIL)

Descrição: Oferecer os serviços de habilitação, identificação civil, registro de veículos e protocolo geral em um único local, proporcionando maior eficiência e celeridade no atendimento, em todo o estado do Rio de Janeiro.

UP:08330 - DETRAN-RJ

UO:08330 - DETRAN-RJ

PROGRAMA:0471 - Gestão das Unidades de Atendimento ao Cidadão

Ação: 2065 - Participação no Programa Rio Poupa Tempo DETRAN

Produto:3114 - Documento de habilitação concedido

Produto:3115 - Documento de identificação concedido

Produto:3137 - Documento de licenciamento de veículos concedido

Prioridade - Projeto Detran nas Escolas

Descrição: Possibilitar que os alunos de ensino médio, da rede pública estadual, possam adquirir conhecimento teórico sobre educação e normas de trânsito.

UP:08330 - DETRAN-RJ

UO:08330 - DETRAN-RJ

PROGRAMA:0479 - Segurança no Trânsito

Ação: 3010 - Educação no Trânsito

Produto:3510 - Campanha de educação no trânsito realizada

Prioridade - 1ª Licença nas Concessionárias (Polos)

Descrição: Disponibilizar o serviço de primeira licença em concessionárias, que também funcionarão como polo de atendimento para a região contemplada, conferindo maior conforto e facilidade aos usuários.

UP:08330 - DETRAN-RJ

UO:08330 - DETRAN-RJ

PROGRAMA:0479 - Segurança no Trânsito

Ação: 4111 - Atendimento do Serviço de Registro de Veículos

Produto:6793 - Certificado de Registro de Veículos concedido

Prioridade - Implantação do Programa CNH Social

Descrição: Regulamentar e implantar o programa que oferecerá o curso de formação de condutor de veículos automotores para os grupos sociais vulneráveis, contribuindo para o ingresso destes cidadãos no mercado de trabalho e atuação no setor de transportes.

UP:08330 - DETRAN-RJ

UO:08330 - DETRAN-RJ

PROGRAMA: 0471 - Gestão das Unidades de Atendimento ao Cidadão

Ação: 2065 - Participação no Programa Rio Poupa Tempo DETRAN

Produto: 3114 - Documento de habilitação concedido

Prioridade - Novas Carteiras de Identidade

Descrição: Disponibilizar a carteira de identidade em novos formatos, digital e físico, para o cidadão. No caso do formato digital, o maior benefício será de facilitar a portabilidade deste documento. No caso do formato físico, a mesma será em cartão de policarbonato, possibilitando maior durabilidade e a inclusão de um chip que irá permitir acesso a outras informações documentais do cidadão (CPF, PIS-PASEP, certificações digitais, entre outras).

UP:08330 - DETRAN-RJ

UO:08330 - DETRAN-RJ

PROGRAMA: 0471 - Gestão das Unidades de Atendimento ao Cidadão

Ação: 2065 - Participação no Programa Rio Poupa Tempo DETRAN

Produto: 3115 - Documento de identificação concedido

Prioridade - Parceria DETRAN-Cartórios

Descrição: Disponibilizar alguns serviços, tais como o licenciamento anual, a 2ª via do Certificado de Registro e Licenciamento de Veículo (CRLV) e a comunicação de venda, em parceria com cartórios, ampliando a cobertura do atendimento.

UP:08330 - DETRAN-RJ

UO:08330 - DETRAN-RJ

PROGRAMA: 0471 - Gestão das Unidades de Atendimento ao Cidadão

Ação: 2065 - Participação no Programa Rio Poupa Tempo DETRAN

Produto: 3114 - Documento de habilitação concedido

Produto: 3137 - Documento de licenciamento de veículos concedido

Prioridade - Balcão Cidadão

Descrição: Disponibilizar alguns serviços do DETRAN/RJ, como o licenciamento anual, a 2ª via de Certificado de Registro e Licenciamento de Veículo (CRLV) e a comunicação de venda, em parceria com agências dos Correios, aumentando a capilaridade da prestação do serviço, sendo possível disponibilizá-lo em todos os municípios fluminenses.

UP:08330 - DETRAN-RJ

UO:08330 - DETRAN-RJ

PROGRAMA: 0471 - Gestão das Unidades de Atendimento ao Cidadão

Ação: 2065 - Participação no Programa Rio Poupa Tempo DETRAN

Produto: 3137 - Documento de licenciamento de veículos concedido

Prioridade - Elaboração do Novo Plano Rodoviário Estadual

Descrição: Desenvolver ações de pavimentação, recuperação, conservação e adequação de capacidade da Rede Rodoviária Estadual, formalizando instrumentos para subsidiar as decisões de planejamento rodoviário promover a integração socioeconômica do estado, incentivando o desenvolvimento das áreas subutilizadas, o acesso à rede troncal, a integração intra e intermodal, além da definição de um sistema de classificação de rodovias com suas prioridades e características.

UP:08410 - DER-RJ

UO:08410 - DER-RJ

PROGRAMA: 0451 - Mobilidade Regional

Prioridade - Elaboração do Novo Plano Rodoviário EstadualUP:08410 - DER-RJUO:08410 - DER-RJ**PROGRAMA:**0451 - Mobilidade Regional**Ação:** 3120 - Planejamento, Estudos e Projetos Rodoviários**Produto:**2909 - Projeto rodoviário elaborado**Produto:**7024 - Projeto rodoviário implantado**Prioridade - Implantação do PGE Digital**

Descrição: Implantar um sistema de processos digitais de maneira a dar suporte às principais atividades do contencioso, processos da dívida ativa e consultoria jurídica, com interface amigável e com foco no trabalho dos procuradores do estado do Rio de Janeiro, tendo em vista facilitar a integração com outros sistemas, além de reduzir custos e agilizar prazos.

UP:09010 - PGEUO:09610 - FUNPERJ**PROGRAMA:**0435 - Modernização Tecnológica**Ação:** 5511 - Modernização Tecnológica da PGE**Produto:**6220 - Processo digital implantado**Prioridade - Transformação Digital da Dívida Ativa**

Descrição: Realizar a transformação em toda a arquitetura computacional e sistêmica, utilizando tecnologias inovadoras, com o objetivo de aumentar a segurança dos dados, melhorar o desempenho, aprimorar a identificação dos devedores e garantir resultados financeiros mais efetivos na cobrança da dívida ativa do estado do Rio de Janeiro.

UP:09010 - PGEUO:09610 - FUNPERJ**PROGRAMA:**0435 - Modernização Tecnológica**Ação:** 5511 - Modernização Tecnológica da PGE**Produto:**6457 - Serviço da dívida ativa reestruturado**Prioridade - Modelo de Gestão para a Agricultura Familiar**

Descrição: Desenvolver um novo modelo de gestão para a agricultura familiar, com o propósito de expandir a agricultura familiar em todo o estado, capacitando os pequenos produtores.

UP:13010 - SEAPPAUO:13010 - SEAPPA**PROGRAMA:**0455 - Desenvolvimento Agropecuário, Pesqueiro e Aquícola Sustentável**Ação:** 1050 - Promoção do Melhoramento Genético e Nutrição Animal - Rio Genética**Produto:**5071 - Animal financiado**Produto:**5072 - Tecnologia de inseminação artificial disponibilizada**Produto:**6737 - Área de forragens e pastagens plantada**Ação:** 1625 - Desenvolvimento Rural Sustentável em Microbacias Hidrográficas - RIO RURAL**Produto:**2556 - Área rural com sistema produtivo acompanhada**Produto:**2567 - Microbacia hidrográfica atendida de forma sustentável supervisionada**PROGRAMA:**0467 - Segurança Alimentar e Nutricional**Ação:** 5627 - Estruturação de Sistemas Alimentares Sustentáveis**Produto:**6738 - Quintal produtivo implantado**Prioridade - Projeto Chuva no Semiárido**

Descrição: Irrigar áreas, por meio de métodos tais como o gotejamento e o transbordo, no Norte e Noroeste Fluminense, com o objetivo de aumentar a produção de cana e diversificar os produtos agrícolas cultivados nessas regiões. O projeto conta com recursos da AGERIO, no valor de 30 milhões, além da projeção de financiamentos federais específicos.

Prioridade - Projeto Chuva no SemiáridoUP:13010 - SEAPPAUO:13010 - SEAPPA**PROGRAMA:**0455 - Desenvolvimento Agropecuário, Pesqueiro e Aquícola Sustentável**Ação:** 1059 - Desenvolvimento das Cadeias Produtivas do Setor Agropecuário**Produto:**2560 - Agroindústria inserida no mercado formal**Produto:**6730 - Produtor capacitado**Produto:**6731 - Técnico capacitado**Produto:**6742 - Projeto de Cadeias Produtivas apoiado**Ação:** 1625 - Desenvolvimento Rural Sustentável em Microbacias Hidrográficas - RIO RURAL**Produto:**5069 - Projeto produtivo e ambiental com incentivo financeiro supervisionado**Prioridade - Reestruturação da Defesa Sanitária****Descrição:** Implementar a equivalência do sistema de inspeção estadual ao Serviço Coordenador do Sistema Brasileiro de Inspeção de Produtos de Origem Animal (SISBI-POA), possibilitando que os produtos de origem animal produzidos no estado do Rio de Janeiro possam ser comercializados nacional e internacionalmente.UP:13010 - SEAPPAUO:13010 - SEAPPA**PROGRAMA:**0456 - Defesa Agropecuária**Ação:** 2116 - Operacionalização do Sistema Unificado de Defesa Agropecuária**Produto:**4001 - Vacinação efetuadaUP:13010 - SEAPPAUO:13620 - FUNDEAGRO**PROGRAMA:**0456 - Defesa Agropecuária**Ação:** 4449 - Fortalecimento da Defesa Agropecuária do Estado do RJ**Produto:**4855 - Professor capacitado**Produto:**6730 - Produtor capacitado**Produto:**6731 - Técnico capacitado**Produto:**6732 - Aluno capacitado**Prioridade - Projeto de Monitoramento da Atividade Pesqueira no Estado do Rio de Janeiro****Descrição:** Desenvolver, em parceria com empresas privadas (Petrobrás e Chevron) ações de monitoramento da atividade pesqueira, como medida compensatória, tendo por objetivo a preservação ambiental e como instrumento para incentivar investimentos nas regiões que abrigam atividades de exploração de óleo e gás.UP:13410 - FIPERJUO:13410 - FIPERJ**PROGRAMA:**0455 - Desenvolvimento Agropecuário, Pesqueiro e Aquícola Sustentável**Ação:** 2839 - Monitoramento da Pesca e Aquicultura**Produto:**7185 - Relatório da atividade pesqueira e aquícola elaborado

Prioridade - Projeto de Monitoramento da Atividade Pesqueira no Estado do Rio de JaneiroUP:13410 - FIPERJUO:13410 - FIPERJ**PROGRAMA:** 0455 - Desenvolvimento Agropecuário, Pesqueiro e Aquícola Sustentável**Ação:** 2840 - Pesquisa Aplicada em Pesca e Aquicultura**Produto:** 2548 - Curso de pós-graduação realizado**Produto:** 4599 - Projeto de pesquisa desenvolvido**Produto:** 4698 - Publicação científica/tecnológica realizada**Produto:** 4750 - Servidor público capacitado**Produto:** 5484 - Revista científica publicada**Produto:** 6035 - Patente depositada**Produto:** 7190 - Atividade acadêmica realizada**Produto:** 7191 - Participação em evento técnico-científico realizado**Produto:** 7192 - Análise laboratorial realizada**Prioridade - Turismo Rural**

Descrição: Identificar e cadastrar as propriedades rurais com potencial para a realização de atividades turísticas. O turismo rural agrega valor aos produtos, desenvolve serviços no meio rural e é uma importante ferramenta no combate ao êxodo rural por parte dos jovens. Esta ação, implantada com o apoio de extensionistas da Emater-Rio, já está sendo desenvolvida em Nova Friburgo, Petrópolis, Santa Maria Madalena, Duas Barras, Campos dos Goytacazes, Mangaratiba, Varre-Sai, Três Rios e Paraíba do Sul.

UP:13530 - EMATERUO:13530 - EMATER**PROGRAMA:** 0455 - Desenvolvimento Agropecuário, Pesqueiro e Aquícola Sustentável**Ação:** 2175 - Atividades de Assistência Técnica e Extensão Rural - EMATER-RIO**Produto:** 4631 - Assistência técnica e extensão rural realizada**Prioridade - Estradas da Produção**

Descrição: Recuperar as estradas vicinais, por meio do estabelecimento de consórcio com os municípios beneficiados, utilizando tecnologias inovadoras que garantam maior sustentabilidade das condições das vias, com prioridade para as regiões Norte e Noroeste Fluminense.

UP:13010 - SEAPPAUO:13010 - SEAPPA**PROGRAMA:** 0455 - Desenvolvimento Agropecuário, Pesqueiro e Aquícola Sustentável**Ação:** 3485 - Recuperação Emergencial da Rede de Estradas Vicinais**Produto:** 2564 - Estrada vicinal em situação de emergência recuperadaUP:13530 - EMATERUO:13530 - EMATER**PROGRAMA:** 0455 - Desenvolvimento Agropecuário, Pesqueiro e Aquícola Sustentável**Ação:** 2036 - Manutenção e Recuperação de Estradas Vicinais**Produto:** 2571 - Estrada vicinal recuperada**Prioridade - Florestas Sustentáveis**

Descrição: A Pesagro-Rio desenvolve, desde 2011, sistemas agroflorestais em áreas degradadas de produção e/ou proteção ambiental, para formação de florestas sustentáveis em propriedades de agricultura familiar. Tais estruturas vêm gerando renda desde a sua implantação. Durante o crescimento das espécies arbóreas, são desenvolvidas culturas anuais e, inclusive, a criação de pequenos animais, até a fase em que o sombreamento da floresta não permita mais tais atividades.

Prioridade - Florestas SustentáveisUP:13540 - PESAGROUO:13540 - PESAGRO**PROGRAMA:**0455 - Desenvolvimento Agropecuário, Pesqueiro e Aquícola Sustentável**Ação:** 3489 - Desenvolvimento e Adaptação de Tecnologias Agropecuárias**Produto:**5384 - Tecnologia desenvolvida**Produto:**5385 - Tecnologia adaptada**Prioridade - Biodigestor no CEASA - Transformação do Lixo em Energia e Calefação****Descrição:** Implantar unidades de valorização energética de resíduos nas unidades do CEASA, reduzindo os custos de coleta e transporte do lixo, considerando que são produzidas cerca de 130 toneladas de lixo orgânico por dia. O projeto piloto será implementado em Irajá e expandido para as outras 4 unidades posteriormente.UP:13720 - CEASAUO:13720 - CEASA**PROGRAMA:**0467 - Segurança Alimentar e Nutricional**Ação:** 8251 - Gestão das Centrais de Abastecimento**Produto:**5003 - Resíduo orgânico destinado à compostagem**Prioridade - Implantação do Novo Modelo de Gestão do CEASA - Novo CEASA****Descrição:** Implementar novo modelo de concessão, gestão e exploração dos CEASAs, promovendo o cadastramento e a capacitação dos produtores, além de estabelecer valores mínimos para a comercialização dos produtos nas unidades.UP:13720 - CEASAUO:13720 - CEASA**PROGRAMA:**0467 - Segurança Alimentar e Nutricional**Ação:** 1127 - Promoção do Abastecimento**Produto:**3804 - Plano Estadual de Abastecimento elaborado**Ação:** 8251 - Gestão das Centrais de Abastecimento**Produto:**6459 - Central atacadista operacionalizada**Produto:**6856 - Mercado do Produtor operacionalizado**Prioridade - CEASA Itinerante****Descrição:** Levar o CEASA aos municípios que apresentam demanda por seus serviços, por meio da instalação de uma estrutura móvel.UP:13720 - CEASAUO:13720 - CEASA**PROGRAMA:**0467 - Segurança Alimentar e Nutricional**Ação:** 1127 - Promoção do Abastecimento**Produto:**5013 - Feira da agricultura familiar apoiada**Produto:**6799 - Feira de produtos produzidos pelas comunidades e povos tradicionais**Prioridade - Segurança Presente****Descrição:** Proporcionar segurança e bem-estar social a população, por meio da presença e da atuação de policiais militares e agentes treinados.UP:14010 - SEGOVUO:14010 - SEGOV**PROGRAMA:**0478 - Prevenção à Violência e Combate à Criminalidade**Ação:** 1166 - Patrulhamento de Regiões Críticas da Cidade - Operação Governo Presente**Produto:**5464 - Pessoa em situação de vulnerabilidade encaminhada para acolhimento**Produto:**7270 - Operação de patrulhamento realizada

Prioridade - Barreira Fiscal

Descrição: Fiscalizar as vias de acesso do Estado, a fim de minimizar a sonegação de impostos.

UP:14010 - SEGOV

UO:14010 - SEGOV

PROGRAMA:0478 - Prevenção à Violência e Combate à Criminalidade

Ação: 5613 - Fiscalização do Trânsito de Mercadorias e Combate ao Tráfico - Op Rota Segura

Produto:6640 - Veículo monitorado

Produto:6641 - Operação policial realizada

Produto:6642 - Posto de combustível fiscalizado

Prioridade - Lei Seca

Descrição: Conscientizar a população sobre os riscos de dirigir sob o efeito de álcool, mediante ações de educação e fiscalização.

UP:14010 - SEGOV

UO:08330 - DETRAN-RJ

PROGRAMA:0479 - Segurança no Trânsito

Ação: 1115 - Fiscalização e Educação no Trânsito - Operação Lei Seca

Produto:6638 - Operação Lei Seca realizada

Prioridade - Apoio às Bandas Sinfônicas Municipais

Descrição: Viabilizar a formação e a sustentabilidade das bandas sinfônicas municipais nas oito regiões do estado do Rio de Janeiro, além de promover a cidadania por meio da educação musical.

UP:15010 - SECEC

UO:15010 - SECEC

PROGRAMA:0465 - Oferta de Bens Culturais e Fomento à Cultura

Ação: 8209 - Estímulo à Produção Cultural no Território Fluminense e para a Juventude

Produto:2674 - Ponto de Cultura operacionalizado

Produto:3127 - Premiação concedida

Produto:4762 - Assessoria técnica realizada

Produto:4774 - Curso oferecido

Produto:4775 - Bolsa concedida

Produto:4776 - Evento fomentado

Produto:4777 - Residência artística realizada

Produto:4778 - Projeto de diversidade cultural fomentado

Prioridade - Rio Office Film Commission (Rio Cinematográfico)

Descrição: Desburocratizar e agilizar as autorizações necessárias para filmagem (alvarás e licenças) em espaços públicos no estado, com a criação de um sistema integrado entre os órgãos de controle municipais e estaduais do Rio de Janeiro, fortalecendo a produção da indústria audiovisual fluminense.

UP:15010 - SECEC

UO:15010 - SECEC

PROGRAMA:0465 - Oferta de Bens Culturais e Fomento à Cultura

Ação: 8208 - Desenvolvimento do Setor Audiovisual

Produto:4762 - Assessoria técnica realizada

Produto:4771 - Curso realizado

Produto:6254 - Produção audiovisual apoiada

Prioridade - Reativação de Equipamentos Culturais (Bibliotecas Parque e Museus)

Descrição: Reabrir as Bibliotecas Parque (Alemão e Rocinha), além dos Museus Antônio Parreira, Casa da Marquesa de Santos (Museu da Moda Brasileira) e Casa Oliveira Vianna (Casa de Cultura e Centro de Preservação e Difusão da vida e obra do intelectual Francisco José de Oliveira Vianna), fortalecendo a produção de bens culturais fluminense para a população do estado.

UP: 15010 - SECECUO: 15010 - SECEC**PROGRAMA:** 0463 - Gestão dos Equipamentos Culturais**Ação:** 2953 - Operacionalização de Biblioteca**Produto:** 2198 - Oficina realizada**Produto:** 3915 - Evento cultural realizado**Produto:** 4762 - Assessoria técnica realizada**Produto:** 4783 - Título novo para biblioteca disponibilizado**Produto:** 6988 - Livro emprestado**Ação:** 4502 - Operacionalização dos Equipamentos Culturais da SECEC**Produto:** 2198 - Oficina realizada**Produto:** 3915 - Evento cultural realizado**Produto:** 4762 - Assessoria técnica realizada**Produto:** 4771 - Curso realizadoUP: 15010 - SECECUO: 15610 - FEC**PROGRAMA:** 0463 - Gestão dos Equipamentos Culturais**Ação:** 4497 - Investimento e Recuperação do Patrimônio Cultural**Produto:** 4761 - Item de acervo conservado**Produto:** 6989 - Equipamento cultural modernizado**Produto:** 6990 - Equipamento cultural preservado**Produto:** 6991 - Patrimônio restaurado**Prioridade - Incubadora RJCriativo**

Descrição: Promover novos negócios no setor da Economia Criativa (gastronomia, moda, audiovisual, entre outras) nos 92 municípios do estado, a partir da incubação, em um ambiente de inovação que abriga três processos distintos: Coworking, Processo de Incubação e Rede RJ Criativo, propiciando a geração de novos negócios para a economia fluminense.

UP: 15010 - SECECUO: 15010 - SECEC**PROGRAMA:** 0484 - Economia Criativa**Ação:** 4516 - Capacitação de Empreendimentos Criativos - Rio Criativo e Lab RJ**Produto:** 2198 - Oficina realizada**Produto:** 4771 - Curso realizado**Produto:** 5469 - Palestra realizada**Produto:** 5609 - Consultoria prestada**Ação:** 4592 - Estímulo ao Empreendedorismo Criativo**Produto:** 7070 - Empreendimento incubado**Produto:** 7071 - Empreendimento graduado

Prioridade - Incubadora RJCriativoUP:15010 - SECECUO:15010 - SECEC**PROGRAMA:**0484 - Economia Criativa**Ação:** 5673 - Implantação de Incubadora de Empreendimento Criativo - Lab RJ**Produto:**2591 - Laboratório implantadoUP:15010 - SECECUO:15610 - FEC**PROGRAMA:**0484 - Economia Criativa**Ação:** 4504 - Fomento à Pesquisa e Inovação no Setor Cultural**Produto:**4770 - Projeto cultural fomentado**Produto:**7005 - Empreendimento cultural fomentado**Produto:**7006 - Pesquisa fomentada**Prioridade - Libertação de Livros**

Descrição: Distribuir, de forma sistematizada, livros de diversos gêneros provenientes de doações. O leitor escolhe o livro e leva para casa com o compromisso de repassar para outra pessoa. O objetivo é democratizar a leitura, tornando a rua uma grande biblioteca pública, sem tetos e paredes, elevando, assim, os índices de leitura da cidade do Rio de Janeiro.

UP:15010 - SECECUO:15010 - SECEC**PROGRAMA:**0465 - Oferta de Bens Culturais e Fomento à Cultura**Ação:** 4498 - Libertação de Livros**Produto:**6992 - Livro doado**Prioridade - Capacidade de Gestão das Defesas Cíveis Municipais**

Descrição: Realizar um diagnóstico das necessidades e ofertar os serviços/aplicativos estruturados pela SEDEC, a fim de fortalecer a capacidade de gestão das defesas cíveis municipais.

UP:16010 - SEDECUO:16010 - SEDEC**PROGRAMA:**0444 - Prevenção e Resposta ao Risco e Recuperação de Áreas Atingidas por Catástrofes**Ação:** 8020 - Preparação para Emergências e Desastres**Produto:**5245 - Sistema de gestão implantado**Prioridade - Capacitação e Sensibilização dos Recursos Humanos**

Descrição: Ofertar cursos nas diversas áreas do ciclo de gestão de defesa civil para todos os municípios, bem como ampliar a rede SALVAR.

UP:16010 - SEDECUO:16010 - SEDEC**PROGRAMA:**0444 - Prevenção e Resposta ao Risco e Recuperação de Áreas Atingidas por Catástrofes**Ação:** 5678 - Prevenção de Riscos e Desastres**Produto:**2148 - Capacitação realizada**Ação:** 8020 - Preparação para Emergências e Desastres**Produto:**5196 - Vaga para capacitação disponibilizada**Prioridade - Ampliação do Sistema de Alerta e Alarme**

Descrição: Realizar um diagnóstico, identificando as regiões com maior vulnerabilidade a incêndios, inundações e quais as áreas de barragens com maiores riscos de desastres naturais, em todo o estado. Após o mapeamento, o projeto prevê a atualização de protocolos e planos para os riscos mais frequentes e potenciais do sistemas de alerta alarme.

Prioridade - Ampliação do Sistema de Alerta e AlarmeUP:16010 - SEDECUO:16010 - SEDEC**PROGRAMA:**0444 - Prevenção e Resposta ao Risco e Recuperação de Áreas Atingidas por Catástrofes**Ação:** 8020 - Preparação para Emergências e Desastres**Produto:**7312 - Projeto implantado na preparação para emergências e desastres**Prioridade - Modernização dos Equipamentos do CBMERJ****Descrição:** Adquirir motos-aquáticas, quadriciclos, pranchas de salvamento, carretas, rádios aeronáuticos, motocicletas, veículos operacionais, aeronaves, embarcações.UP:16010 - SEDECUO:16010 - SEDEC**PROGRAMA:**0444 - Prevenção e Resposta ao Risco e Recuperação de Áreas Atingidas por Catástrofes**Ação:** 5678 - Prevenção de Riscos e Desastres**Produto:**5131 - Equipamento adquiridoUP:16010 - SEDECUO:16610 - FUNESBOM**PROGRAMA:**0444 - Prevenção e Resposta ao Risco e Recuperação de Áreas Atingidas por Catástrofes**Ação:** 7991 - Ampliação da Frota do CBMERJ**Produto:**7319 - Veículo operacional adquirido**Produto:**7320 - Aeronave adquirida**Produto:**7321 - Embarcação operacional adquirida**Prioridade - Obras e Reformas em Unidades do CBMERJ****Descrição:** Realizar reformas e construções nas seguintes unidades do Corpo de Bombeiros Militar do Estado do Rio de Janeiro (CBMERJ): Coordenadoria de Embarcação de Resgate (CER), Grupamento de Operações Aéreas (GOA), Academia de Bombeiro Militar (ABMDP), Grupamento de Busca e Salvamento (GBS), Grupamento de Operações com Produtos Perigosos (GOPP), Grupamento Tático de Suprimento de Água para Incêndios (GTSAI), Complexo de Ensino Coronel Sarmento (CECS), Associação de Atletismo (IAAF).UP:16010 - SEDECUO:16010 - SEDEC**PROGRAMA:**0444 - Prevenção e Resposta ao Risco e Recuperação de Áreas Atingidas por Catástrofes**Ação:** 7992 - Implantação de Unidade de Defesa Civil**Produto:**5229 - Unidade reformada**Prioridade - Eventos de Fomento ao Esporte****Descrição:** Fomentar o esporte através de eventos, em conjunto com parceiros como o SESC, Fluminense, movimentos sociais e outros órgãos públicos com atividades esportivas e educacionais, a fim de atender o maior número de municípios.UP:17010 - SEELJEUO:17010 - SEELJE**PROGRAMA:**0458 - Esporte, Cidadania e Desenvolvimento**Ação:** 2085 - Fomento ao Desenvolvimento da Prática Esportiva**Produto:**3574 - Evento esportivo realizado**Prioridade - Jogos Estudantis****Descrição:** Fomentar o desporto escolar através de competições individuais e coletivas de diversas modalidades, com a finalidade de classificar atletas para as nacionais do Comitê Olímpico do Brasil (COB). O foco é aumentar os números de participantes, escolas e municípios.

Prioridade - Jogos EstudantisUP:17010 - SEELJEUO:17010 - SEELJE**PROGRAMA:**0458 - Esporte, Cidadania e Desenvolvimento**Ação:** 2085 - Fomento ao Desenvolvimento da Prática Esportiva**Produto:**5184 - Núcleo esportivo operacionalizado**Produto:**6728 - Prática esportiva apoiada**Prioridade - Empoderadas****Descrição:** Conscientizar meninas e mulheres, sobre a violência contra a mulher e o feminicídio, orientando-as sobre atitudes a serem tomadas em situações de riscos, através de técnicas de defesa pessoal e diálogos sobre leis e direitos de proteção às mulheres.UP:17010 - SEELJEUO:17010 - SEELJE**PROGRAMA:**0458 - Esporte, Cidadania e Desenvolvimento**Ação:** 4447 - Fomento ao Esporte Feminino - Empoderadas**Produto:**3574 - Evento esportivo realizado**Produto:**6726 - Núcleo de esporte implantado**Prioridade - Projetos de Fomento ao Esporte****Descrição:** Fomentar o esporte através de núcleos especializados, estruturando-os para que ofereçam aulas e atividades esportivas e profissionalizantes (RJ + Esporte, Centro de Referência da Juventude, RJ + Inclusão).UP:17010 - SEELJEUO:17010 - SEELJE**PROGRAMA:**0458 - Esporte, Cidadania e Desenvolvimento**Ação:** 4448 - Realização do RJ Mais Inclusão**Produto:**3574 - Evento esportivo realizado**Produto:**6728 - Prática esportiva apoiada**Ação:** 8034 - Realização do RJ Mais Esporte**Produto:**2321 - Atividade esportiva realizada**Produto:**6726 - Núcleo de esporte implantado**Ação:** 8283 - Promoção de Centros de Referência da Juventude do Estado do Rio de Janeiro**Produto:**3574 - Evento esportivo realizado**Produto:**6727 - Aluno atendido**Prioridade - Promoção do Esporte nos Grandes Equipamentos Públicos****Descrição:** Realizar competições, campeonatos e eventos para promover e estimular o esporte por meio da oferta de aulas a jovens, adultos e pessoas com deficiência, nos grandes equipamentos esportivos (Julio de Lamare, Célio de Barros, Complexo da Rocinha e Vila Olímpica do Sampaio).UP:17310 - SUDERJUO:17310 - SUDERJ**PROGRAMA:**0458 - Esporte, Cidadania e Desenvolvimento**Ação:** 8293 - Operacionalização dos Complexos Esportivos**Produto:**5280 - Complexo Esportivo da Rocinha operacionalizado**Produto:**5282 - Vila Olímpica do Sampaio operacionalizada**Produto:**5284 - Parque Aquático Júlio Delamare operacionalizado**Produto:**5285 - Estádio de Atletismo Célio de Barros operacionalizado

Prioridade - Descentralização das Unidades de Atendimento - DEGASE

Descrição: Favorecer a execução dos programas de atendimento às medidas socioeducativas, com a ampliação e expansão das unidades de atendimento socioeducativo de restrição e privação de liberdade, implementando o cumprimento do Programa Oficial de Descentralização Territorial do Atendimento em Socioeducação no estado do Rio de Janeiro, com a proposta política de tutelar os adolescentes infratores sem, contudo, se desviar da trilha dos direitos humanos, da consciência de que estes jovens, símbolos de uma sociedade contemporânea de profundas desigualdades sociais, econômicas, educacionais e políticas, são sujeitos de direitos que se encontram em processo de desenvolvimento e de construção de uma identidade social.

UP:18020 - DEGASEUO:18020 - DEGASE**PROGRAMA:**0449 - Promoção e Garantia dos Direitos da Criança e do Adolescente**Ação:** 1023 - Descentralização das Unidades de Atendimento Socioeducativo**Produto:**4628 - Unidade socioeducativa de restrição de liberdade implantada**Produto:**4629 - Unidade socioeducativa de privação de liberdade implantada**Prioridade - Fornecimento de Refeições Preparadas**

Descrição: Favorecer a execução dos programas de atendimento às medidas socioeducativas, como o serviços de preparo, fornecimento e distribuição de alimentação para atendimento aos adolescentes assistidos pelo DEGASE, como preconiza o E.C.A Lei nº8.069/90, qual versa sobre assistência integral aos adolescentes em conflito com a Lei, dentre estas prover a alimentação aos adolescentes acutelados nas unidades do Departamento Geral de Ações Socioeducativas – DEGASE.

UP:18020 - DEGASEUO:18020 - DEGASE**PROGRAMA:**0467 - Segurança Alimentar e Nutricional**Ação:** 8302 - Fornecimento de Refeição Preparada**Produto:**3185 - Refeição fornecida**Produto:**4780 - Lanche servido**Prioridade - Ampliação da Oferta de Educação Integral e Inclusiva**

Descrição: Ampliar a quantidade diária de horas de permanência na escola e parcerias com o setor privado/público, para que sejam desenvolvidas competências e habilidades para a vida e o mercado de trabalho, por meio de metodologias e oportunidades educativas que estimulem a expansão do potencial criativo e do pensamento crítico. Promover de maneira efetiva a educação inclusiva, com disponibilização dos profissionais necessários para dar suporte ao atendimento dos alunos com necessidades especiais, assim como o material didático e equipamentos específicos para esse público.

UP:18010 - SEEDUCUO:18010 - SEEDUC**PROGRAMA:**0443 - Educação Básica**Ação:** 1052 - Ampliação da Educação Integral e Educação em Tempo Integral**Produto:**5770 - Unidade escolar de Educação Integral implantada**Ação:** 2318 - Aprimoramento e Efetividade do Ensino Público**Produto:**3653 - Jovem/adulto alfabetizado**Produto:**3858 - Aluno atendido pelo reforço escolar**Produto:**6713 - Vaga de EJA oferecida**Ação:** 2339 - Educação para Pessoas com Deficiência**Produto:**3842 - Aluno atendido por intérpretes de libras**Produto:**4855 - Professor capacitado**Produto:**5779 - Aluno atendido por cuidadores

Prioridade - Elevação dos Resultados Educacionais

Descrição: Melhorar a qualidade do ensino da rede pública estadual, por meio do acompanhamento contínuo do desempenho escolar (avaliação externa, rendimento escolar, SAEB, etc.), da modernização da metodologia docente, da oferta de novas formas de aprendizagem e de oportunidades de atividades extracurriculares para incentivar a permanência do aluno na unidade escolar. Conceder bolsas a alunos da Rede Estadual de Ensino a fim de proporcionar aos educandos possibilidades para o pleno desenvolvimento das suas capacidades intelectuais, culturais e profissionais. Manter os espaços escolares em bom estado, com recuperação e adequação da estrutura física das unidades de ensino, buscando o conforto de toda a comunidade escolar, além de ampliar a oferta de vagas no Ensino Médio do período diurno.

UP:18010 - SEEDUC**UO:**18010 - SEEDUC**PROGRAMA:**0435 - Modernização Tecnológica**Ação:** 2179 - Aperfeiçoamento e Manutenção da Infraestrutura Tecnológica**Produto:**4650 - Sistema de informação e gestão atualizado**Produto:**5749 - Parque de tecnologia de informação modernizado**PROGRAMA:**0441 - Infraestrutura das Unidades Educacionais**Ação:** 1546 - Ampliação da Rede e Melhoria da Infraestrutura**Produto:**5754 - Unidade escolar reformada**Produto:**5755 - Unidade escolar implantada**Produto:**5787 - Unidade escolar com sistema de prevenção e combate a incêndio**Ação:** 2299 - Fornecimento de Serviços de Utilidade Pública em Unidades Escolares**Produto:**4666 - Unidade escolar atendida por acesso à internet**PROGRAMA:**0443 - Educação Básica**Ação:** 2312 - Realização de Atividades Extracurriculares**Produto:**5163 - Atividade cultural realizada**Produto:**5323 - Evento desportivo realizado**Produto:**5764 - Atividade de educação ambiental realizada**Produto:**5765 - Atividade de estímulo à leitura realizada**Ação:** 2318 - Aprimoramento e Efetividade do Ensino Público**Produto:**4655 - Currículo básico reestruturado e implementado**Produto:**6709 - Laboratório de informática implantado**Produto:**6710 - Laboratório de ciências implantado**Produto:**6711 - Laboratório de matemática implantado**Ação:** 2691 - Avaliação do Sistema Educacional do ERJ**Produto:**6368 - Avaliação externa de desempenho escolar realizada**Ação:** 2693 - Correção do Fluxo Escolar**Produto:**5780 - Aluno atendido pela correção de fluxo**Produto:**6725 - Aluno atendido pela aceleração de estudos

Prioridade - Elevação dos Resultados EducacionaisUP:18010 - SEEDUCUO:18010 - SEEDUC**PROGRAMA:**0443 - Educação Básica**Ação:** 5622 - Educação Militar e Cívico-Militar**Produto:**2148 - Capacitação realizada**Produto:**6719 - Vaga em escola cívico militar oferecida**Produto:**6720 - Vaga em escola militar oferecida**Prioridade - Formação e Valorização dos Profissionais da Educação**

Descrição: Oportunizar acesso por concurso público aos cargos previstos em lei. Promover a gestão de pessoas por competências e acompanhar o desempenho dos profissionais da Educação, com vistas a oportunizar sua formação e valorização, por meio da oferta de ações de formação em serviço e da busca por parcerias com outras instituições. Aprimorar a gestão democrática por meio do processo de escolha da equipe gestora das unidades escolares, promovendo a formação exigida pelo cargo, acompanhando seu desempenho e fomentando formação continuada e compartilhamento de boas práticas.

UP:18010 - SEEDUCUO:18010 - SEEDUC**PROGRAMA:**0443 - Educação Básica**Ação:** 2313 - Educação para Públicos Especiais**Produto:**4855 - Professor capacitado**Ação:** 5621 - Educação em Unidades Prisionais**Produto:**4855 - Professor capacitado**PROGRAMA:**0476 - Gestão de Pessoas no Setor Público**Ação:** 2696 - Valorização do Desenvolvimento Profissional**Produto:**2547 - Concurso público realizado**Produto:**4855 - Professor capacitado**Produto:**6717 - Profissional da área de educação capacitado**Prioridade - Atendimento Eletrônico ao Contribuinte**

Descrição: Realizar o atendimento eletrônico aos contribuintes inscritos e não inscritos, que hoje são realizados presencialmente, como por exemplo, solicitações de isenção de imposto, comunicações diversas do tipo extravio de livros e documentos fiscais, denúncias espontâneas, pedidos de averbações, petições para aproveitamento de créditos, pedidos de ressarcimentos e parcelamentos, entre outros, visando principalmente à padronização e ao melhor provimento dos serviços prestados. O objetivo também é possibilitar a mensuração dos diversos fluxos de trabalho existentes na Subsecretaria de Receita, permitindo elaborar melhor controle gerencial para provimento de recursos de acordo com a demanda.

UP:20010 - SEFAZUO:20610 - FAF**PROGRAMA:**0473 - Gestão Tributária**Ação:** 4479 - Modernização da Receita Estadual**Produto:**6932 - Solução de auditoria fiscal - exploração e análise de dados implantada**Produto:**6933 - Documento fiscal eletrônico/evento autorizado**Produto:**6935 - Cadastro de CNPJ e CPF atualizado**Produto:**6936 - Informação de terceiros - tabela de valores venais BC IPVA

Prioridade - Aumento da Arrecadação e Redução do Déficit

Descrição: Realizar a alienação dos imóveis estaduais com potencial de venda, incrementar a cobrança das taxas de ocupação, e destinar os imóveis em boas condições aos órgãos públicos estaduais, visando à redução da despesa com locação de imóveis de terceiros.

UP:20010 - SEFAZUO:20010 - SEFAZ**PROGRAMA:** 0434 - Gestão do Patrimônio Imóvel**Ação:** 4481 - Destinação, Uso e Ocupação de Bens Imóveis Estaduais**Produto:**6947 - Avaliação de imóvel realizada**Produto:**6948 - Vistoria de imóvel estadual realizada**Produto:**6949 - Imóvel estadual alienado**Produto:**6950 - Ocupação de imóvel estadual regularizada**Produto:**6951 - Imóvel estadual ocupado monitorado**Ação:** 4482 - Modernização da Gestão do Patrimônio Imóvel**Produto:**4750 - Servidor público capacitado**Produto:**6952 - Plano anual de gestão do patrimônio imóvel monitorado**Produto:**6953 - Sistema informatizado de gestão do patrimonio imóvel atualizado**Produto:**6955 - Plano de gestão da informação elaborado**Produto:**6956 - Cadastro de imóvel estadual validado**Produto:**6957 - Plano de regularização de titularidade de imóveis estaduais elaborado**Produto:**6958 - Titularidade de imóvel estadual regularizada**Prioridade - Aperfeiçoamento dos Modelos de Projeção de Receitas e Despesas do ERJ**

Descrição: Os Modelos de Projeção de Receitas e Despesas são instrumentos fundamentais para a elaboração dos orçamentos anuais e direcionamento das políticas fiscais do estado do Rio de Janeiro. Ambos têm por objetivo aumentar a acuracidade nas projeções, permitindo o melhor direcionamento das políticas adotadas.

UP:20010 - SEFAZUO:20010 - SEFAZ**PROGRAMA:** 0482 - Modernização da Gestão Fazendária, Orçamentária, Financeira e Contábil**Ação:** 5716 - Aperfeiçoamento dos Instrumentos de Projeção de Receitas e Despesas do ERJ**Produto:**6962 - Modelo de projeção de receitas revisado**Produto:**6963 - Novo modelo de projeção de despesas implantado**Prioridade - Fortalecimento da Programação Financeira Estadual**

Descrição: A programação financeira compreende um conjunto de atividades que tem o objetivo de ajustar o ritmo de execução do orçamento ao fluxo provável de recursos financeiros, de modo a assegurar a execução dos programas anuais de trabalho. Implantar o sistema de fluxo de caixa nas unidades gestoras e os procedimentos de descentralização da execução da despesa possibilitará o aperfeiçoamento da organização dos processos internos das unidades gestoras fluminenses, conformidade de procedimentos, planejamento financeiro consciente, transparência e prestação de contas.

UP:20010 - SEFAZUO:20010 - SEFAZ**PROGRAMA:** 0482 - Modernização da Gestão Fazendária, Orçamentária, Financeira e Contábil**Ação:** 4487 - Fortalecimento da Programação Financeira Estadual**Produto:**6965 - Sistema de fluxo de caixa implantado na unidade gestora**Produto:**6966 - Procedimento de descentralização da execução da despesa implantado

Prioridade - Desenvolvimento do Sistema de Custos Estadual

Descrição: Promover estudos e criar mecanismos que possibilitem a apuração de custos pelos órgãos do Poder Executivo Estadual, visando o apoio à tomada de decisão dos gestores e possibilitar a entrega de informações úteis à sociedade.

UP:20010 - SEFAZ

UO:20010 - SEFAZ

PROGRAMA:0482 - Modernização da Gestão Fazendária, Orçamentária, Financeira e Contábil

Ação: 5714 - Desenvolvimento de Sistema de Custos Estaduais

Produto:6959 - Sistema de custos implantado

Prioridade - Redução do Gap Tributário

Descrição: Este programa está intimamente ligado ao resultado financeiro, entenda-se aumento de arrecadação. Neste âmbito, três projetos principais estão sendo elaborados: o redesenho do processo de fiscalização, o redesenho da sistemática de cobrança e a implantação de data analytics. Eles têm como objetivo o redesenho dos processos organizacionais atualmente em vigor, acompanhados de soluções de inteligência artificial e aprendizagem de máquinas, e da adoção de sistemas de TIC para automatizar diversos subprocessos, ganhando-se assim um aumento de escala na fiscalização tributária.

UP:20010 - SEFAZ

UO:20610 - FAF

PROGRAMA:0473 - Gestão Tributária

Ação: 5643 - Monitoramento do Fluxo de Mercadorias

Produto:6918 - Monitoramento do fluxo de mercadorias realizado

Ação: 5644 - Gestão de Processos Tributários Integrados

Produto:6919 - Processo tributário integrado

Prioridade - Programa de Governança

Descrição: O programa de governança prevê a revisão sistemática de atuais práticas de gestão em três esferas: gestão de tecnologia, gestão de legislação e gestão de pessoas. Na gestão de tecnologia, serão revistos processos organizacionais de governança de dados e de estrutura de tecnologia da informação que, juntos, deem suporte adequado para os avanços pretendidos dentro do projeto de planejamento analítico da receita. Os avanços da tecnologia da última década na administração tributária não eram realidade, quando muitas das normas e dispositivos vigentes foram elaborados e uma revisão sistemática desta legislação faz-se necessária para prover à receita ferramentas adequadas de fiscalização nesta nova realidade digital. Este é o objetivo principal da nova gestão de legislação, dentro do programa. Cita-se ainda a gestão de pessoas, que também precisa ser adaptada à transformação digital.

UP:20010 - SEFAZ

UO:20610 - FAF

PROGRAMA:0435 - Modernização Tecnológica

Ação: 8103 - Gestão de Tecnologia da Informação e Comunicação

Produto:5253 - Governança da tecnologia de informação implantada

PROGRAMA:0473 - Gestão Tributária

Ação: 4479 - Modernização da Receita Estadual

Produto:6937 - Análise de vínculos - inteligência fiscal implantada

Produto:6938 - Laboratório forense - inteligência fiscal estruturada

Produto:6939 - Solução integrada de inteligência analítica - inteligência fiscal implantada

Prioridade - Programa de e-Governo

Prioridade - Programa de e-Governo

Descrição: O principal objetivo do programa de e-Governo é tornar perceptível para a sociedade fluminense que a melhora de gestão promovida dentro da organização aumenta o valor público gerado pela Receita Estadual, que se traduz pelo serviço público prestado a contento, profissionalismo e comportamento ético, transparência, eficiência administrativa e aumento de confiança no governo. Apresentam-se três projetos principais dentro do programa de e-Governo: 1) o projeto Fisco Fácil, que promove facilidade ao contribuinte de enxergar sua situação de regularidade com o fisco, de promover a autorregularização, 2) o Sistema de Atendimento Eletrônico, no qual o contribuinte encontrará um serviço público de atendimento de suas demandas a contento, de uma forma fácil e disponível 24 horas por dia e, por fim, 3) a colocação da Receita Estadual como marca nas redes sociais para promover mais transparência para a sociedade.

UP:20010 - SEFAZUO:20610 - FAF**PROGRAMA:**0473 - Gestão Tributária**Ação:** 4479 - Modernização da Receita Estadual**Produto:**6934 - Guia Nacional de Recolhimento de Tributos Estaduais disponibilizada**Prioridade - Integração de Processamento, Armazenamento e Sistema de Rede no mesmo Appliance**

Descrição: Aquisição de hardware para expansão da capacidade de armazenamento e backup das informações da Secretaria.

UP:20010 - SEFAZUO:20610 - FAF**PROGRAMA:**0435 - Modernização Tecnológica**Ação:** 8103 - Gestão de Tecnologia da Informação e Comunicação**Produto:**6916 - Data Analytics implantada**Prioridade - Aperfeiçoamento da Segurança em TI**

Descrição: Realizar o aperfeiçoamento dos processos de proteção de toda a estrutura tecnológica da Secretaria em bancos de dados, servidores, computadores e notebooks, data centers entre outros, promovendo a garantia da confidencialidade, integridade e disponibilidade.

UP:20010 - SEFAZUO:20610 - FAF**PROGRAMA:**0435 - Modernização Tecnológica**Ação:** 8103 - Gestão de Tecnologia da Informação e Comunicação**Produto:**5252 - Solução de alta disponibilidade de sistemas críticos implantada**Prioridade - Aquisição de Soluções de TI como Serviço**

Descrição: Produzimos diariamente milhares de dados e novas tecnologias buscam consolidar o uso de ferramentas estratégicas para armazenar, analisar e processar estas informações, produzindo um valor diferencial competitivo. Em outras palavras, buscar-se-á inovação tecnológica em sistemas de armazenamento em nuvem e de processamento de análise de dados que automatizam a construção de modelos analíticos e software de análise de dados com um determinado propósito.

UP:20010 - SEFAZUO:20610 - FAF**PROGRAMA:**0435 - Modernização Tecnológica**Ação:** 8103 - Gestão de Tecnologia da Informação e Comunicação**Produto:**5255 - Arquitetura integrada de serviços e aplicações implantada**Prioridade - Governo Digital - Transformação Digital**

Descrição: Ampliar, dinamizar e tornar mais eficiente a prestação de serviços públicos em uma plataforma única, com avaliação de qualidade do serviço pelo cidadão (Programa de transformação digital, em parceria com o Governo Federal).

Prioridade - Governo Digital - Transformação DigitalUP:21010 - SECCGUO:21011 - SUBGERAL**PROGRAMA:**0435 - Modernização Tecnológica**Ação:** 5660 - Inovação para Viabilização de Modernização Tecnológica de TIC**Produto:**7055 - Evento de inovação realizado**Ação:** 5661 - Desenvolvimento dos Profissionais da Tecnologia da Informação e Comunicação**Produto:**7057 - Evento de capacitação realizado**Prioridade - Data Lake****Descrição:** Utilizar e disseminar a cultura de ciência de dados no estado, para transformar dados em ações relevantes.UP:21010 - SECCGUO:21011 - SUBGERAL**PROGRAMA:**0435 - Modernização Tecnológica**Ação:** 5661 - Desenvolvimento dos Profissionais da Tecnologia da Informação e Comunicação**Produto:**7057 - Evento de capacitação realizado**Prioridade - Empreendedorismo para Aposentados****Descrição:** Oferecer cursos para aposentados, visando sua inserção para torná-lo economicamente ativo.UP:21410 - CEPERJUO:21410 - CEPERJ**PROGRAMA:**0476 - Gestão de Pessoas no Setor Público**Ação:** 4472 - Formação e Valorização do Servidor Público**Produto:**2148 - Capacitação realizada**Prioridade - Capacitação de Servidores****Descrição:** Capacitar um maior número de servidores no estado do Rio de Janeiro.UP:21410 - CEPERJUO:21410 - CEPERJ**PROGRAMA:**0476 - Gestão de Pessoas no Setor Público**Ação:** 4472 - Formação e Valorização do Servidor Público**Produto:**2148 - Capacitação realizada**Produto:**2548 - Curso de pós-graduação realizado**Produto:**6849 - Capacitação EAD Realizada**Prioridade - Ampliação do Portifólio de Cursos****Descrição:** Oferecer uma gama de cursos em áreas distintas, proporcionando um maior alcance de servidores e sociedade.UP:21410 - CEPERJUO:21410 - CEPERJ**PROGRAMA:**0434 - Gestão do Patrimônio Imóvel**Ação:** 5428 - Modernização da Infraestrutura CEPERJ**Produto:**5113 - Imóvel reformado**Produto:**6059 - Sala de aula implantada**Produto:**6900 - Infraestrutura tecnológica atualizada**PROGRAMA:**0470 - Fortalecimento da Gestão Pública

Prioridade - Ampliação do Portifólio de CursosUP:21410 - CEPERJUO:21410 - CEPERJ**PROGRAMA:**0470 - Fortalecimento da Gestão Pública**Ação:** 5447 - Disseminação e Dinamização de Atividades Acadêmicas e Culturais**Produto:**2196 - Evento realizado**Produto:**6904 - Biblioteca digital implantada**Ação:** 5641 - Aperfeiçoamento da Gestão Pública - Certificação CEPERJ**Produto:**6905 - Certificação realizada**PROGRAMA:**0476 - Gestão de Pessoas no Setor Público**Ação:** 5640 - Modernização Educacional Tecnológica**Produto:**6901 - Portal educacional implantado**Produto:**6902 - Plataforma Moddle atualizada**Produto:**6903 - Instrumentalização para uso de tecnologia educacional implantada**Prioridade - Retorno da Revista Cadernos Fuminenses****Descrição:** Proporcionar uma ampliação e reflexão de políticas regionais com base em estatística e pesquisas.UP:21410 - CEPERJUO:21410 - CEPERJ**PROGRAMA:**0470 - Fortalecimento da Gestão Pública**Ação:** 4470 - Estudos e Pesquisas em Políticas Públicas e Desenvolvimento Econômico do ERJ**Produto:**6841 - Sistema Web do ICMS Ecológico implantado**Produto:**6842 - Relatório socioeconômico do ERJ publicado**Produto:**6843 - Indicador socioeconômico elaborado**Produto:**6844 - Estudo temático sobre políticas públicas publicado**Produto:**6845 - Boletim Fluminense elaborado**Prioridade - Consultoria em Gestão****Descrição:** Prestar, aos demais órgãos estaduais, suporte técnico de desenvolvimento em gestão, aperfeiçoando o serviço oferecido à sociedade.UP:21410 - CEPERJUO:21410 - CEPERJ**PROGRAMA:**0470 - Fortalecimento da Gestão Pública**Ação:** 5641 - Aperfeiçoamento da Gestão Pública - Certificação CEPERJ**Produto:**6905 - Certificação realizada**Prioridade - Programa Comunidade Cidade 1 - Saneamento Básico na Rocinha****Descrição:** Promover o saneamento básico na Rocinha, por meio de: implantação de redes e troncos de abastecimento de água e de coleta de esgoto, instalação de elevatórias, revitalização de reservatórios, drenagem, pavimentação, e construção de Unidades de Tratamento de Resíduos (UTR) nas áreas de intervenção do programa na comunidade.UP:21760 - CEDAEUO:21760 - CEDAE**PROGRAMA:**0437 - Saneamento Ambiental e Resíduos Sólidos**Ação:** 5651 - Saneamento em Áreas de Grande Interesse Social**Produto:**7008 - Sistema de abastecimento de água e esgotamento ampliado

Prioridade - Recuperação e Modernização da ETA Guandu e Sistema de Macroadução

Descrição: Recuperar, modernizar e aprimorar a operação das unidades e estruturas de tratamento da ETA Guandu e do sistema de macro-adução, entre elas: estação de tratamento, elevatórias, linhas de recalque, adutoras e seus acessórios e centros de controle operacional.

UP:21760 - CEDAE

UO:21760 - CEDAE

PROGRAMA: 0437 - Saneamento Ambiental e Resíduos Sólidos

Ação: 1663 - Ampliação e Melhoria Operacional dos Sistemas Guandu e Imunana- Laranjal

Produto: 3333 - Sistema de abastecimento de água ampliado

Prioridade - Novo Guandu

Descrição: Ampliar a oferta de água, especialmente para a Baixada Fluminense, em mais de 12 mil litros por segundo (equivalente a 30% da capacidade atual), e oferecer alternativa nos casos de descontinuidade do abastecimento.

UP:21760 - CEDAE

UO:21760 - CEDAE

PROGRAMA: 0437 - Saneamento Ambiental e Resíduos Sólidos

Ação: 1611 - Construção da Estação de Tratamento de Água do Novo Guandu

Produto: 5614 - Estação de tratamento de água construída

Prioridade - Programa de Investimento em Saneamento – AP4

Descrição: Universalizar os serviços de esgotamento sanitário na área de planejamento 4 da cidade do Rio de Janeiro, promovendo a despoluição do complexo lagunar da Barra da Tijuca e Jacarepaguá.

UP:21760 - CEDAE

UO:21760 - CEDAE

PROGRAMA: 0437 - Saneamento Ambiental e Resíduos Sólidos

Ação: 3469 - Implantação e Ampliação de Sistema de Esgotamento Sanitário da RMRJ

Produto: 3336 - Sistema de esgotamento sanitário ampliado

Produto: 3337 - Sistema de esgotamento sanitário implantado

Prioridade - Apoio ao Desenvolvimento dos Municípios

Descrição: Retomar as obras paralisadas, no âmbito do antigo programa “Somando Forças” e do PAC, bem como excetuar projetos de saneamento básico e reurbanização em parceria com a Fundação Nacional de Saúde - Funasa, Ministério do Desenvolvimento Regional e o FGTS.

UP:53010 - SECID

UO:53010 - SECID

PROGRAMA: 0454 - Coordenação Federativa e Desenvolvimento Territorial

Ação: 4520 - Integração e Desenvolvimento Regional

Produto: 4898 - Infraestrutura urbana e social implantada

Produto: 4912 - Evento itinerante realizado

Prioridade - Infovia RJ

Descrição: Prover internet de alta velocidade aos Órgãos do estado do Rio de Janeiro gerando economicidade com a implantação de novas tecnologias.

UP:21350 - PRODERJ

UO:21350 - PRODERJ

PROGRAMA: 0435 - Modernização Tecnológica

Ação: 1293 - Atualização Tecnológica do Parque Computacional

Produto: 6879 - Rede governo / infovia RJ atualizada

Prioridade - Descomissionamento SERPRO

Descrição: Ativar o Data Center do PRODERJ no Centro Integrado de Comando e Controle (CICC), mover o mainframe do SERPRO para o CICC, migrar os sistemas e sites hospedados no SERPRO para o CICC e gerar economicidade para o governo com soluções e equipamentos mais modernos.

Prioridade - Descomissionamento SERPROUP:21350 - PRODERJUO:21350 - PRODERJ**PROGRAMA:**0435 - Modernização Tecnológica**Ação:** 1293 - Atualização Tecnológica do Parque Computacional**Produto:**6880 - Centro integrado de comando e controle-CICC atualizado**Ação:** 1294 - Atualização Tecnológica dos Sistemas de Informações**Produto:**6824 - Descomissionamento do SERPRO realizado**Produto:**6825 - Descomissionamento do mainframe realizado**Ação:** 4133 - Gerenciamento de Processamento de Dados**Produto:**2987 - Centro Integrado de Comando e Controle - CICC operacionalizado**Prioridade - Implantação do Email - ERJ****Descrição:** Garantir a segurança na troca de informações do governo e facilitar a comunicação entre os órgãos do governo, mantendo a identidade.UP:21350 - PRODERJUO:21350 - PRODERJ**PROGRAMA:**0435 - Modernização Tecnológica**Ação:** 4133 - Gerenciamento de Processamento de Dados**Produto:**6886 - Solução colaborativa de comunicação do governo (Zimbra) atualizada**Prioridade - Migração dos Sites Hospedados com a WODEN****Descrição:** Garantir a propriedade de toda a informação que está nos sites controlados pela WODEN, migrando os mesmos para o PRODERJ, garantindo a integridade e a segurança dos mesmos.UP:21350 - PRODERJUO:21350 - PRODERJ**PROGRAMA:**0435 - Modernização Tecnológica**Ação:** 1294 - Atualização Tecnológica dos Sistemas de Informações**Produto:**2477 - Portal WEB desenvolvido**Produto:**6828 - Portal WEB atualizado**Prioridade - Service Desk****Descrição:** Aprimorar a entrega dos serviços de TIC oferecidos aos clientes internos e externos do PRODERJ por meio da adoção e sistematização dos processos de gestão de serviços especificados na biblioteca ITIL (conjunto de publicações sobre melhores práticas para gerenciamento de serviços de TI).UP:21350 - PRODERJUO:21350 - PRODERJ**PROGRAMA:**0435 - Modernização Tecnológica**Ação:** 4133 - Gerenciamento de Processamento de Dados**Produto:**6885 - Service desk implantado**Prioridade - Tecnologia VoIP****Descrição:** Implementar tecnologia VoIP (Voice over Internet Protocol) para comunicação sem custo entre os órgãos e Secretarias do Governo do Estado, reduzindo assim custos com telefonia.UP:21350 - PRODERJUO:21350 - PRODERJ**PROGRAMA:**0435 - Modernização Tecnológica**Ação:** 1293 - Atualização Tecnológica do Parque Computacional**Produto:**6881 - Tecnologia VOIP implantada em órgão estadual

Prioridade - Concurso Público

Descrição: Realizar o concurso público para a contratação de, ao menos, 132 novos funcionários com especialidades definidas com a necessidade detectada. Por Lei, o PRODERJ deve ter um número maior de funcionários estatutários. Hoje temos um corpo profissional de 45% em idade adequada para requisitar a aposentadoria, tendo a última convocação ocorrido em 2009. Em se tratando de uma empresa de projetos e de TIC, é necessário ter um corpo profissional atualizado, preparado para as novas tecnologias.

UP:21350 - PRODERJUO:21350 - PRODERJ**PROGRAMA:**0476 - Gestão de Pessoas no Setor Público**Ação:** 4467 - Desenvolvimento Institucional do Proderj**Produto:**2547 - Concurso público realizado**Prioridade - Gestão Documental**

Descrição: Diversificar e aumentar a receita oferecendo serviço de gestão documental incluindo digitalização, gestão e guarda de documentos, priorizando o acervo dos clientes públicos estaduais, desde a coleta, organização, preparação, indexação, armazenamento, desarquivamento e gerenciamento de arquivo, com prazo, qualidade e segurança.

UP:21510 - IOUO:21510 - IO**PROGRAMA:**0470 - Fortalecimento da Gestão Pública**Ação:** 2140 - Publicação dos Atos Oficiais e Produção de Serviços Gráficos**Produto:**3548 - Impressão gráfica realizada**Produto:**3549 - Página do diário oficial publicada**Prioridade - Projeto Espaço Convivência Sustentável - ECOs**

Descrição: Desenvolver ações educativas, exposições, palestras e outras atividades por meio da expansão dos Projeto Espaço Convivência Sustentável - ECO's para outros municípios fluminenses.

UP:24010 - SEASUO:24040 - FECAM**PROGRAMA:**0438 - Preservação e Conservação Ambiental**Ação:** 5645 - Gestão dos Recursos Naturais**Produto:**5764 - Atividade de educação ambiental realizada**Prioridade - Programa de Restauração Ecológica - PERF**

Descrição: Implantar a Carteira de Restauração Florestal Fluminense, reflorestamento de uma área correspondente a 40 campos de futebol nos municípios de Paty dos Alferes, Santo Antônio de Pádua, Casimiro de Abreu, Italva e Cambuci, além de promover atividades de geração de renda e provisão de serviços ecossistêmicos.

UP:24010 - SEASUO:24010 - SEAS**PROGRAMA:**0438 - Preservação e Conservação Ambiental**Ação:** 5638 - Desenvolvimento Ambiental Sustentável**Produto:**6864 - Plano Estadual de restauração ecológica elaborado**Prioridade - Projeto Passivo de Licenciamento Zero**

Descrição: Analisar e responder todos os processos de licenciamento ambiental e agilizar a tramitação regular para emissão do parecer em até 180 dias do protocolo.

UP:24320 - INEAUO:24040 - FECAM**PROGRAMA:**0435 - Modernização Tecnológica**Ação:** 5452 - Desenvolvimento dos Instrumentos de Gestão Ambiental**Produto:**6699 - Sistema de Licenciamento Ambiental Digital operacionalizado

Prioridade - Programa de Saneamento Ambiental dos Municípios do Entorno da Baía de Guanabara

Descrição: Ampliar o saneamento (implantação de sistemas de tronco coletor) nos municípios do entorno da Baía de Guanabara (Manguinhos, Cidade Nova, Faria Timbó e Alcântara), aumentando a cobertura de coleta e tratamento de esgoto e reduzindo a carga orgânica de origem doméstica na Baía de Guanabara.

UP:24020 - UEPSAMUO:24020 - UEPSAM**PROGRAMA:**0437 - Saneamento Ambiental e Resíduos Sólidos**Ação:** 1102 - Saneamento Ambiental nos Municípios do Entorno da Baía de Guanabara**Produto:**4102 - Sistema de saneamento de Alcântara implantado**Produto:**7303 - Sistema Coletor Tronco Faria – Timbó implantado**Produto:**7304 - Sistema Coletor Tronco Manguinhos implantadoUP:24020 - UEPSAMUO:24040 - FECAM**PROGRAMA:**0437 - Saneamento Ambiental e Resíduos Sólidos**Ação:** 5588 - Implantação do Tronco Coletor Cidade Nova/PSAM**Produto:**6485 - Sistema de saneamento do tronco coletor Cidade Nova implantado**Ação:** 5709 - Saneamento Ambiental dos Municípios do Entorno da Baía de Guanabara - PSAM**Produto:**4102 - Sistema de saneamento de Alcântara implantado**Produto:**7303 - Sistema Coletor Tronco Faria – Timbó implantado**Produto:**7304 - Sistema Coletor Tronco Manguinhos implantado**Prioridade - Revisão do Plano de Carreira, Cargos e Remuneração**

Descrição: Revisão do plano de carreira, cargos e remuneração das categorias funcionais de inspetores e servidores da área técnica, a fim de proporcionar a valorização do servidor penitenciário.

UP:25010 - SEAPUO:25010 - SEAP**PROGRAMA:**0476 - Gestão de Pessoas no Setor Público**Ação:** 4574 - Capacitação e Valorização do Agente Penitenciário**Produto:**6915 - Plano de cargos e salários reestruturado**Prioridade - Construção de Cozinha Industrial**

Descrição: Construir uma cozinha industrial no Complexo Penitenciário de Gericinó, a fim de não depender exclusivamente dos contratos terceirizados de alimentação, baratear o serviço, melhorar sua qualidade, bem como gerar emprego como política de reinserção social.

UP:25010 - SEAPUO:51660 - FISED**PROGRAMA:**0477 - Gestão do Sistema Prisional e Ressocialização dos Custodiados**Ação:** 5586 - Apoio a Programas e Projetos da Administração Penitenciária - FISED**Produto:**2340 - Unidade prisional reformada**Prioridade - Construção do Centro Cirúrgico**

Descrição: Estruturar o centro cirúrgico no hospital penitenciário do Complexo de Gericinó, a fim de melhorar a mobilidade, reduzir os custos, resguardar a integridade física e a segurança dos servidores envolvidos no deslocamento de presos, além de desafogar a rede pública.

UP:25010 - SEAPUO:29610 - FES**PROGRAMA:**0477 - Gestão do Sistema Prisional e Ressocialização dos Custodiados**Ação:** 2218 - Apoio às Unidades de Saúde do Sistema Penitenciário**Produto:**4997 - Unidade de saúde operacionalizada

Prioridade - Presídio Vertical

Descrição: Construir um presídio vertical, no Complexo Penitenciário de Gericinó, a fim de minimizar o problema superlotação carcerária.

UP:25010 - SEAP

UO:51660 - FISED

PROGRAMA: 0477 - Gestão do Sistema Prisional e Ressocialização dos Custodiados

Ação: 5586 - Apoio a Programas e Projetos da Administração Penitenciária - FISED

Produto: 3997 - Unidade prisional construída

Prioridade - Promoção à Saúde

Descrição: Melhorar a qualidade de vida da população, fomentando ações de promoção da saúde, prevenção de doenças e de fatores de risco.

UP:29010 - SES

UO:29610 - FES

PROGRAMA: 0467 - Segurança Alimentar e Nutricional

Ação: 4539 - Alimentação e Nutrição–vigilância, Promoção e Organização da Atenção Nutricional

Produto: 2148 - Capacitação realizada

Produto: 5477 - Município apoiado tecnicamente

Produto: 7260 - Linha Regional de Cuidado à Obesidade implantada

Produto: 7262 - Academia de saúde implantada

Produto: 7263 - Hospital estadual com banco de leite humano implantado

Produto: 7264 - Ação do Programa Saúde na Escola realizada

PROGRAMA: 0468 - Vigilância em Saúde

Ação: 2729 - Fortalecimento do Sistema Estadual de Vigilância Sanitária

Produto: 2182 - Ação de vigilância sanitária realizada

Produto: 5556 - Evento de interesse da vigilância sanitária realizado

Produto: 5557 - Supervisão no órgão de vigilância sanitária municipal realizada

Ação: 2731 - Vigilância Laboratorial de Interesse da Saúde Pública

Produto: 2148 - Capacitação realizada

Produto: 7214 - Amostra analisada

Ação: 2732 - Realização de Ações de Vigilância Epidemiológica

Produto: 2148 - Capacitação realizada

Produto: 5518 - Assessoria técnica aos municípios realizada

Ação: 2733 - Realização de Ações de Promoção da Saúde e Prevenção de Doenças e Agravos

Produto: 4169 - Ação de prevenção de doenças e agravos e de promoção da saúde

Produto: 7198 - Coordenação de campanhas de imunização realizada

Ação: 2736 - Realização de Ações de Vigilância Ambiental

Produto: 2148 - Capacitação realizada

Produto: 5518 - Assessoria técnica aos municípios realizada

Prioridade - Atenção à Saúde

Descrição: Organizar e qualificar as Redes de Atenção à Saúde (RAS), consolidando a regionalização.

Prioridade - Atenção à SaúdeUP:29010 - SESUO:29610 - FES**PROGRAMA:**0454 - Coordenação Federativa e Desenvolvimento Territorial**Ação:** 2742 - Apoio às UPAS 24 Horas Municipalizadas**Produto:**7265 - Atendimento médico realizado**Ação:** 4529 - Apoio à Assistência Oftalmológica de Alta Complexidade**Produto:**7223 - Unidade contratada**Produto:**7224 - Procedimento realizado**Ação:** 4530 - Apoio à Qualificação da Rede de Terapia Renal Substitutiva - RTRS**Produto:**2196 - Evento realizado**Produto:**7226 - Fístula arteriovenosa cofinanciada**Ação:** 4533 - Apoio à Rede de Cuidado à Pessoa com Deficiência - RCPD**Produto:**7222 - Plano de ação regional monitorado**Produto:**7232 - Plano de ação regional elaborado**Ação:** 8106 - Apoio à Rede de Atenção Psicossocial do Estado do Rio de Janeiro - RAPS**Produto:**5596 - Serviço residencial terapêutico operacionalizado**Ação:** 8330 - Apoio à Saúde da Mulher, Materna e Infantil**Produto:**5533 - Atividade de qualificação realizada**Ação:** 8332 - Apoio à Assistência de Alta Complexidade em Cardiologia**Produto:**5546 - Criança atendida**Ação:** 8334 - Apoio à Assistência Oncológica**Produto:**7241 - Paciente atendido em radioterapia**PROGRAMA:**0461 - Atenção à Saúde**Ação:** 2721 - Realização de Tratamento Fora de Domicílio - TFD**Produto:**7213 - Paciente com pedido de TFD atendido**Ação:** 2744 - Assistência Pré-hospitalar Móvel de Urgência e Emergência - SAMU 192**Produto:**2209 - Atendimento móvel realizado**Produto:**5574 - SAMU regional financeiramente apoiado**Ação:** 2894 - Realização de Resgate Aéreo para Urgência/Emergência em Saúde**Produto:**3776 - Atendimento aéreo realizado**Ação:** 2956 - Realização de Teste de Triagem Neonatal**Produto:**5546 - Criança atendida**Produto:**6135 - Teste realizado**Ação:** 2959 - Assistência a Pacientes com Disfunções Miccionais**Produto:**3282 - Cirurgia realizada**Produto:**5288 - Atendimento realizado

Prioridade - Atenção à SaúdeUP:29010 - SESUO:29610 - FES**PROGRAMA:**0461 - Atenção à Saúde**Ação:** 4528 - Assistência em Unidade de Tratamento Intensivo**Produto:**5546 - Criança atendida**Produto:**5560 - Adulto atendido**Produto:**7218 - Recém-nascido atendido**Produto:**7219 - Diária em leito de UTI para recém-nascido autorizada**Produto:**7220 - Diária em leito de UTI para criança autorizada**Produto:**7221 - Diária em leito de UTI para adulto autorizada**Ação:** 8331 - Operacionalização das UPAs 24h Estaduais**Produto:**5539 - UPA 24 horas estadual operacionalizada**Produto:**7284 - Atendimento médico adulto realizado**Produto:**7285 - Atendimento médico pediátrico realizado**Ação:** 8333 - Assistência à Obesidade Mórbida por Cirurgia Bariátrica e Cirurgia Reparadora**Produto:**3282 - Cirurgia realizada**Produto:**7239 - Acompanhamento ambulatorial realizado**Ação:** 8340 - Atendimento a Litígios em Saúde**Produto:**5562 - Demanda judicial de saúde atendida**Ação:** 8341 - Assistência Ambulatorial e Hospitalar**Produto:**1842 - Consulta ambulatorial realizada**Produto:**5563 - Maternidade operacionalizada**Produto:**5564 - Instituto operacionalizado**Produto:**5565 - Hospital geral operacionalizado**Produto:**5566 - Hospital especializado operacionalizado**Produto:**5567 - Ambulatório operacionalizado**Produto:**7248 - Procedimento cirúrgico realizado**Produto:**7249 - Saída clínica efetivada**Produto:**7250 - Saída cirúrgica efetivada**Produto:**7251 - Saída obstétrica efetivada**Ação:** 8342 - Assistência à Saúde do Homem**Produto:**7257 - Atendimento ambulatorial realizado**Produto:**7286 - Paciente oncológico atendido**Ação:** 8343 - Realização de Exames de Imagem para Apoio Diagnóstico e Qualificação do Cuidado**Produto:**5578 - Exame realizado no Centro de Diagnóstico por Imagem**Produto:**5579 - Exame realizado nas unidades móveis de imagem

Prioridade - Atenção à SaúdeUP:29010 - SESUO:29610 - FES**PROGRAMA:**0461 - Atenção à Saúde**Ação:** 8364 - Fortalecimento do Programa Estadual de Transplantes - PET**Produto:**5551 - Órgão para transplante captado**Produto:**5552 - Tecido para transplante captado**Produto:**6819 - Transplante realizado**PROGRAMA:**0462 - Assistência Farmacêutica**Ação:** 2714 - Assistência Farmacêutica Básica**Produto:**6161 - Unidade prisional apoiada**Ação:** 2716 - Assistência Farmacêutica Especializada**Produto:**6081 - Atendimento realizado a pacientes com uso de medicamentos**Ação:** 8328 - Operacionalização de Farmácias Estaduais de Medicamento Especializado-RIOFARMES**Produto:**5531 - Unidade RIOFARMES operacionalizadaUP:29710 - IVBUO:29610 - FES**PROGRAMA:**0461 - Atenção à Saúde**Ação:** 2758 - Realização de Testes para Prevenção de Doenças Infecciosas Crônico-Degenerativas**Produto:**4174 - Teste diagnóstico para doença infectocontagiosa realizado**Produto:**5603 - Teste bioquímico realizado**Produto:**6066 - Teste molecular para doença infectocontagiosa/exantemática realizadoUP:29710 - IVBUO:29710 - IVB**PROGRAMA:**0440 - Desenvolvimento Científico, Tecnológico e Inovativo**Ação:** 2917 - Produção e Realização de Testes e Produtos Laboratoriais**Produto:**4174 - Teste diagnóstico para doença infectocontagiosa realizado**Produto:**5603 - Teste bioquímico realizado**Produto:**6066 - Teste molecular para doença infectocontagiosa/exantemática realizado**Prioridade - Regionalização da Saúde****Descrição:** Fortalecer a gestão descentralizada e regionalizada do SUS.UP:29010 - SESUO:29610 - FES**PROGRAMA:**0454 - Coordenação Federativa e Desenvolvimento Territorial**Ação:** 2727 - Apoio a Entes para Ações de Saúde**Produto:**2178 - Município apoiado**Ação:** 2742 - Apoio às UPAS 24 Horas Municipalizadas**Produto:**5745 - UPA 24h municipalizada apoiada**Ação:** 4530 - Apoio à Qualificação da Rede de Terapia Renal Substitutiva - RTRS**Produto:**7225 - Município cofinanciado pelo extra teto TRS

Prioridade - Regionalização da SaúdeUP:29010 - SESUO:29610 - FES**PROGRAMA:** 0454 - Coordenação Federativa e Desenvolvimento Territorial**Ação:** 4587 - Fortalecimento das Ações de Controle e Avaliação**Produto:** 7268 - Atividade de qualificação regional realizada**Produto:** 7269 - Região apoiada tecnicamente**Ação:** 8106 - Apoio à Rede de Atenção Psicossocial do Estado do Rio de Janeiro - RAPS**Produto:** 5477 - Município apoiado tecnicamente**Produto:** 5528 - Município com cofinanciamento realizado**Ação:** 8323 - Organização do Acesso aos Serviços de Saúde pelas Centrais de Regulação**Produto:** 4168 - Central de regulação operacionalizada**Ação:** 8324 - Apoio aos Consórcios de Saúde**Produto:** 5516 - Consórcio de saúde apoiado**Ação:** 8326 - Fortalecimento da Capacidade de Governança Regional e Estadual do SUS**Produto:** 5523 - Reunião da Comissão Intergestores Regional - CIR realizada**Produto:** 5524 - Reunião de câmara técnica da CIB realizada**Produto:** 5525 - Reunião de câmara técnica da CIR realizada**Produto:** 5680 - Reunião da Comissão Intergestores Bipartite - CIB realizada**Ação:** 8327 - Fomento à Expansão e à Qualificação da Atenção Primária nos Municípios**Produto:** 5477 - Município apoiado tecnicamente**Produto:** 7266 - Município com atenção primária cofinanciada**Ação:** 8332 - Apoio à Assistência de Alta Complexidade em Cardiologia**Produto:** 5547 - Município apoiado para assistência cardiovascular**Ação:** 8334 - Apoio à Assistência Oncológica**Produto:** 7242 - Município cofinanciado pelo extra teto da oncologia**PROGRAMA:** 0462 - Assistência Farmacêutica**Ação:** 2714 - Assistência Farmacêutica Básica**Produto:** 5528 - Município com cofinanciamento realizado**Prioridade - Infraestrutura de Saúde****Descrição:** Investir em construção e recuperação da infraestrutura das Unidades Estaduais de Saúde.UP:29010 - SESUO:29610 - FES**PROGRAMA:** 0460 - Estruturação das Unidades de Saúde

Prioridade - Infraestrutura de SaúdeUP:29010 - SESUO:29610 - FES**PROGRAMA:**0460 - Estruturação das Unidades de Saúde**Ação:** 1094 - Construção, Reforma e Aparelhamento de Unidades de Saúde**Produto:**4484 - Unidade de saúde equipada**Produto:**4485 - Unidade de saúde reformada**Produto:**5583 - Rio Imagem II construído**Produto:**7206 - Hospital de Oncologia construído**Produto:**7207 - Unidade de Pronto Atendimento construída**Produto:**7208 - Novo Hospital Getúlio Vargas construído**Produto:**7209 - Hospital Geral e de Trauma da Baixada construído**Produto:**7212 - Hospital Maternidade São Gonçalo construído**Ação:** 3542 - Construção e Aparelhamento de Unidades Básicas de Saúde**Produto:**2158 - Unidade básica de saúde construída**Prioridade - Modernização da Gestão e Processos****Descrição:** Modernizar a gestão em saúde, qualificando processos e incorporando tendências tecnológicas.UP:29420 - FSERJUO:29420 - FSERJ**PROGRAMA:**0461 - Atenção à Saúde**Ação:** 2912 - Gestão e Apoio às Unidades de Saúde Conforme Contrato de Gestão**Produto:**1842 - Consulta ambulatorial realizada**Produto:**3282 - Cirurgia realizada**Produto:**5126 - Vaga em capacitação disponibilizada**Produto:**6857 - Bolsa de sangue coletada**Produto:**6858 - Procedimento de hemodinâmica realizadoUP:29010 - SESUO:29610 - FES**PROGRAMA:**0440 - Desenvolvimento Científico, Tecnológico e Inovativo**Ação:** 4525 - Apoio à Pesquisa e Inovação em Saúde**Produto:**7006 - Pesquisa fomentada**PROGRAMA:**0462 - Assistência Farmacêutica**Ação:** 2958 - Estruturação da Assistência Farmacêutica em Plantas Medicinais e Fitoterápicos**Produto:**6163 - Medicamento fitoterápico registradoUP:29710 - IVBUO:29610 - FES**PROGRAMA:**0440 - Desenvolvimento Científico, Tecnológico e Inovativo**Ação:** 2924 - Apoio à Produção Industrial e Distribuição de Medicamentos do IVB**Produto:**5599 - Medicamento entregue

Prioridade - Modernização da Gestão e ProcessosUP:29710 - IVBUO:29710 - IVB**PROGRAMA:**0440 - Desenvolvimento Científico, Tecnológico e Inovativo**Ação:** 8319 - Promoção de Eventos Científicos e Modernização de Espaços Científicos Culturais**Produto:**3730 - Curso científico realizado**Produto:**4472 - Evento científico realizado**Ação:** 8345 - Desenvolvimento Tecnológico, Produção Industrial e Distribuição de Medicamentos**Produto:**5599 - Medicamento entregue**Produto:**6968 - Produto registrado**Prioridade - Profissional de Saúde****Descrição:** Promover a valorização e qualificação do profissional de saúde.UP:29010 - SESUO:29610 - FES**PROGRAMA:**0445 - Geração de Emprego e Renda e Formação para o Mercado de Trabalho**Ação:** 4526 - Apoio à Formação Profissional em Saúde**Produto:**4009 - Unidade administrativa equipada**Produto:**5489 - Bolsa-auxílio concedida a estagiário**Produto:**5490 - Bolsa-auxílio concedida a residente**Produto:**7201 - Bolsa-auxílio concedida a preceptor**PROGRAMA:**0476 - Gestão de Pessoas no Setor Público**Ação:** 8321 - Promoção da Educação em Saúde**Produto:**5722 - Ação educacional realizada**Produto:**7282 - Projeto de Educação Permanente implantado**Prioridade - Procedimento de Manifestação de Interesse (PMI) das Rodovias****Descrição:** Desenvolver análise de viabilidade para a celebração de concessões ou PPPs de 13 rodovias estaduais, por meio de Procedimento de Manifestação de Interesse (PMI).UP:30010 - SEDEERIUO:30010 - SEDEERI**PROGRAMA:**0470 - Fortalecimento da Gestão Pública**Ação:** 4490 - Apoio Técnico à Realização de Concessões e PPPs**Produto:**6977 - Apoio técnico em concessões e PPPs realizado**Produto:**6978 - Manual de PPP revisado**Prioridade - Novo Mercado de Gás****Descrição:** Desenvolver com a Agenesra resoluções de modernização para o arcabouço regulatório da monetização do gás, e assim, atrair empreendimentos intensivos no uso do hidrocarboneto e trazendo mais transparência para a formação de preços (nova resolução – consumidor livre).UP:30010 - SEDEERIUO:30010 - SEDEERI**PROGRAMA:**0446 - Rio Capital da Energia**Ação:** 4513 - Ambiente de Negócios do Setor Energético e Naval**Produto:**7125 - Empreendimento do setor energético e naval apoiado**Produto:**7126 - Apoio técnico de implementação do arcabouço regulatório realizado

Prioridade - Projeto Geração Futuro

Descrição: Criar parcerias integradas com a SEEDUC e instituições de nível superior, entidades formadoras e o Sistema S, para levar ao ambiente da rede pública estadual a oportunidade dos alunos se capacitarem e a inserção destes no mercado de trabalho, por meio de: • Orientação e qualificação profissional, • Macrocaptação de vagas, • Recrutamento de jovem aprendiz, estágios e contratação convencional do 1º emprego, • Feiras e eventos para intermediação de mão de obra, • Prêmio Empresa Cidadã, • Aplicativo de vagas de emprego para busca de vagas de estágios, aprendiz e contratação convencional.

UP:30010 - SEDEERIUO:30010 - SEDEERI**PROGRAMA:**0445 - Geração de Emprego e Renda e Formação para o Mercado de Trabalho**Ação:**5671 - Geração de Emprego e Renda para a Juventude - Geração Futuro**Produto:**5196 - Vaga para capacitação disponibilizada**Produto:**7119 - Jovem trabalhador alocado no mercado de trabalho**Prioridade - PROCONTUR**

Descrição: Orientar ao consumidor e ao fornecedor sobre os direitos e garantias, informando e conscientizando, por intermédio dos diferentes meios de comunicação.

UP:30330 - PROCON-RJUO:30330 - PROCON-RJ**PROGRAMA:**0480 - Direitos do Consumidor**Ação:**8271 - Promoção, Fiscalização e Assistência aos Direitos do Consumidor**Produto:**3761 - Ação do PROCON móvel realizada**Prioridade - Rio Poupa Tempo**

Descrição: Expansão de 20 unidades do Rio Poupa Tempo.

UP:30010 - SEDEERIUO:30010 - SEDEERI**PROGRAMA:**0471 - Gestão das Unidades de Atendimento ao Cidadão**Ação:**2857 - Operacionalização das Unidades de Atendimento do Rio Poupa Tempo**Produto:**2387 - Unidade do Rio Poupa Tempo operacionalizada**Produto:**2388 - Unidade Rio Poupa Tempo implantada**Prioridade - Aumento da Capacidade Instalada em Energias**

Descrição: Aumentar em 12% a capacidade instalada de energias renováveis e em 50% as outras fontes de energias.

UP:30010 - SEDEERIUO:30010 - SEDEERI**PROGRAMA:**0446 - Rio Capital da Energia**Ação:**4510 - Diversificação da Matriz Energética**Produto:**7098 - Atlas do potencial de geração de energia do Estado do Rio de Janeiro**Produto:**7099 - Acordo de cooperação técnica realizado**Produto:**7100 - Estudo estratégico de eficiência energética realizado**Prioridade - Rio, o Estado das Oportunidades**

Descrição: A CODIN é a porta de entrada dos investimentos no estado do Rio de Janeiro e para tanto oferece um conjunto de ferramentas para orientar as empresas a se instalarem e/ou expandirem no território fluminense, tais como: geolocalizações, considerando a infraestrutura básica existente no território (transporte, energia, telecomunicações, saneamento e abastecimento de água etc.), assessoramento aos municípios fluminenses na formulação de planos e ações para a atração de investimentos industriais, orientação na obtenção de incentivos fiscais e financeiros, entre outras.

Prioridade - Rio, o Estado das OportunidadesUP:30750 - CODINUO:30750 - CODIN**PROGRAMA:**0453 - Atração de Investimentos e Desenvolvimento Econômico**Ação:** 2862 - Atração de Investimentos para os Municípios Fluminenses**Produto:**2372 - Empreendimento atraído**Produto:**6971 - Projeto municipal apoiado**Ação:** 2863 - Apoio ao Investidor na Identificação de Benefícios Fiscais e Tributários**Produto:**5288 - Atendimento realizado**PROGRAMA:**0470 - Fortalecimento da Gestão Pública**Ação:** 4474 - Aprimoramento Mecanismos Controles Internos, Integridade e Gestão de Riscos**Produto:**6893 - Melhoria do sistema de governança implantada**Prioridade - Ampliação do Aeroporto de Angra dos Reis****Descrição:** Ampliar o fluxo de passageiros do Aeroporto de Angra dos Reis, por meio da reforma e expansão da pista de pouso, do terminal de passageiros, da implantação do sistema de sinalização e controle de tráfego aéreo.UP:31010 - SETRANSUO:31010 - SETRANS**PROGRAMA:**0452 - Desenvolvimento do Turismo**Ação:** 1018 - Expansão, Modernização e Gestão do Transporte Aeroviário**Produto:**5720 - Aeroporto modernizado**Prioridade - Novo Modelo de Gestão da Bilhetagem Eletrônica do Transporte Intermunicipal****Descrição:** Assegurar uma maior transparência no cálculo dos subsídios estaduais ao sistema, a partir do compartilhamento da base de dados das operadoras dos serviços. Além disso, serão publicadas mensalmente na página da SETRANS informações referentes à quantidade de passageiros transportados diariamente, ao cumprimento da tabela de viagens diárias, ao valor total dos recursos financeiros aportados pelo poder público estadual na conta gestora do bilhete único, entre outras informações conforme Projeto de Lei n.846/2019.UP:31010 - SETRANSUO:31610 - FET**PROGRAMA:**0469 - Mobilidade Urbana na Região Metropolitana**Ação:** 2581 - Modelagem e Operacionalização do Bilhete Único**Produto:**7090 - Modelagem elaborada**Prioridade - Reativação do Teleférico do Alemão****Descrição:** Reativar o serviço do Teleférico na Comunidade do Alemão, visando facilitar a acessibilidade dos moradores da região aos demais serviços de transporte que estão no entorno da comunidade. Serão realizadas diversas melhorias de recuperação da estação, entre as quais: reforma de banheiros e estação, cabos de aço e recomissionamento do Sistema.UP:31010 - SETRANSUO:31010 - SETRANS**PROGRAMA:**0469 - Mobilidade Urbana na Região Metropolitana**Ação:** 8110 - Operacionalização de Sistema de Teleférico**Produto:**3532 - Sistema de teleférico operacionalizado**Prioridade - Estação Gávea - Linha 4****Descrição:** Concluir as obras da Estação Gávea do metrô (Linha 4), visando oferecer para a sociedade e moradores da Gávea, mais uma opção de transporte público para se chegar ao bairro, além de promover uma maior mobilidade na região.

Prioridade - Estação Gávea - Linha 4UP:31730 - RIOTRILHOSUO:31730 - RIOTRILHOS**PROGRAMA:**0469 - Mobilidade Urbana na Região Metropolitana**Ação:** 1029 - Implantação de Novas Linhas Metroviárias**Produto:**3044 - Linha 4 - Estação da Gávea implantada**Prioridade - Ampliação do Sistema de Bondes de Santa Teresa****Descrição:** Conectar o Sistema de Bondes ao trem turístico do Corcovado na Estação Silvestre dinamizando o potencial turístico do bairro de Santa Teresa e da cidade do Rio de Janeiro.UP:31720 - CENTRALUO:24040 - FECAM**PROGRAMA:**0469 - Mobilidade Urbana na Região Metropolitana**Ação:** 5705 - Restauração de Transportes Sustentáveis**Produto:**2126 - Estudo técnico elaborado**Produto:**3063 - Rede aérea recuperada**Produto:**3083 - Via permanente recuperada**Prioridade - Linha 4 - Trecho da Asa Sul - Antero de Quental - Gávea****Descrição:** Concluir as obras do Túnel de 1300 metros de acesso à Estação Gávea, visando oferecer para a sociedade e moradores da Gávea, mais uma opção de transporte público para se chegar ao bairro, além de promover uma maior mobilidade na região.UP:31730 - RIOTRILHOSUO:31730 - RIOTRILHOS**PROGRAMA:**0469 - Mobilidade Urbana na Região Metropolitana**Ação:** 1029 - Implantação de Novas Linhas Metroviárias**Produto:**6913 - Linha 4 - Trecho da Alça Sul - Antero de Quental - Gávea implantado**Prioridade - Gerenciamento da Linha 4 do Metrô****Descrição:** Gerenciar, fiscalizar e supervisionar as obras de infraestrutura metroviária, de implantação da linha 4 do Metrô.UP:31730 - RIOTRILHOSUO:31730 - RIOTRILHOS**PROGRAMA:**0469 - Mobilidade Urbana na Região Metropolitana**Ação:** 1029 - Implantação de Novas Linhas Metroviárias**Produto:**7403 - Plano de gerenciamento da linha 4 do metrô elaborado**Prioridade - Linha 1 - Estação Morro do São João****Descrição:** Concluir as obras da Estação do Morro de São João, da linha 1 do metrô, visando oferecer para a sociedade e moradores de Botafogo, mais uma opção de transporte público para se chegar ao bairro, além de promover uma maior mobilidade na região.UP:31730 - RIOTRILHOSUO:31730 - RIOTRILHOS**PROGRAMA:**0469 - Mobilidade Urbana na Região Metropolitana**Ação:** 1029 - Implantação de Novas Linhas Metroviárias**Produto:**7401 - Linha 1 - Estação Morro do São João implantada**Prioridade - Cursos Técnico-profissionalizantes - EAD****Descrição:** Ofertar o curso de ensino técnico de administração, para os alunos do nível médio, nas modalidades de ensino à distância (EAD) e semipresencial, pelo programa TEC Rio. O TEC Rio é uma cooperação técnica entre a FAETEC e o CECIERJ.

Prioridade - Cursos Técnico-profissionalizantes - EADUP:40010 - SECTIUO:40010 - SECTI**PROGRAMA:**0440 - Desenvolvimento Científico, Tecnológico e Inovativo**Ação:** 5663 - Desenvolvimento de Ecossistemas Inovativos**Produto:**7072 - Seminário on line produzido**Ação:** 5666 - Divulgação e Popularização da Ciência e Tecnologia**Produto:**7080 - Curso de extensão de ciências promovidoUP:40440 - FAETECUO:40440 - FAETEC**PROGRAMA:**0443 - Educação Básica**Ação:** 4538 - Aprimoramento e Efetividade do Ensino Público na Educação Básica/Técnica**Produto:**7255 - Novo Currículo Escolar implantadoUP:40460 - CECIERJUO:40460 - CECIERJ**PROGRAMA:**0443 - Educação Básica**Ação:** 4462 - Implantação de Cursos à Distância**Produto:**6795 - Vaga em curso livre oferecida**Produto:**6796 - Vaga em curso técnico oferecida**Produto:**6797 - Vaga em curso de formação continuada oferecida**Prioridade - Hackathon Escola Inovadora****Descrição:** Capacitar alunos da rede pública para descobrirem soluções e inovações para suas escolas e seu ambiente.UP:40010 - SECTIUO:40010 - SECTI**PROGRAMA:**0440 - Desenvolvimento Científico, Tecnológico e Inovativo**Ação:** 5666 - Divulgação e Popularização da Ciência e Tecnologia**Produto:**4703 - Evento científico, tecnológico e cultural realizadoUP:40440 - FAETECUO:40440 - FAETEC**PROGRAMA:**0443 - Educação Básica**Ação:** 4537 - Realização de Atividades de Integração Curricular da Educação Básica/Técnica**Produto:**7254 - Evento de Ciência e Tecnologia e Inovação realizado**Prioridade - InovaLab FAETEC e Rede FAETEC****Descrição:** Adequar a rede FAETEC às condições exigidas e pretendidas de qualidade educacional e ofertar cursos voltados à inovação tecnológica. Construir novos laboratórios e modernizar os atuais, com a aquisição de equipamentos.UP:40010 - SECTIUO:40010 - SECTI**PROGRAMA:**0440 - Desenvolvimento Científico, Tecnológico e Inovativo**Ação:** 5663 - Desenvolvimento de Ecossistemas Inovativos**Produto:**7073 - Projeto de desenvolvimento científico apoiado

Prioridade - InovaLab FAETEC e Rede FAETECUP:40440 - FAETECUO:40440 - FAETEC**PROGRAMA:**0441 - Infraestrutura das Unidades Educacionais**Ação:** 8307 - Manutenção de Unidades Educacionais e Tecnológicas FAETEC**Produto:**0228 - Laboratório reformado**Produto:**2591 - Laboratório implantado**Produto:**2592 - Laboratório operacionalizado**Produto:**5229 - Unidade reformada**Produto:**7289 - Unidade tombada restaurada**Produto:**7290 - Unidade da rede operacionalizada**Prioridade - Escolas Nave****Descrição:** Viabilizar o ensino profissionalizante das Escolas Nave, através de parcerias público-privadas para oferta de qualificação técnica ao ensino médio, com formação aplicada às vocações regionais e às profissões do futuro.UP:40010 - SECTIUO:40010 - SECTI**PROGRAMA:**0440 - Desenvolvimento Científico, Tecnológico e Inovativo**Ação:** 5663 - Desenvolvimento de Ecossistemas Inovativos**Produto:**7073 - Projeto de desenvolvimento científico apoiadoUP:40440 - FAETECUO:40440 - FAETEC**PROGRAMA:**0441 - Infraestrutura das Unidades Educacionais**Ação:** 8307 - Manutenção de Unidades Educacionais e Tecnológicas FAETEC**Produto:**5229 - Unidade reformada**Prioridade - Startup Rio****Descrição:** Desenvolver o empreendedorismo e a inovação para atender à indústria 4.0 do estado do Rio de Janeiro, por meio da incubação de empresas.UP:40010 - SECTIUO:40010 - SECTI**PROGRAMA:**0440 - Desenvolvimento Científico, Tecnológico e Inovativo**Ação:** 5668 - Startup Rio**Produto:**2196 - Evento realizado**Produto:**2591 - Laboratório implantado**Produto:**3438 - Bolsa-auxílio concedida**Produto:**4762 - Assessoria técnica realizada**Produto:**5453 - Consultoria realizada**Produto:**5615 - Auxílio financeiro concedido**Produto:**5726 - Capacitação/treinamento realizado**Produto:**6497 - Prédio reformado**Produto:**6996 - Projeto de inovação tecnicamente apoiado

Prioridade - Startup RioUP:40410 - FAPERJUO:40410 - FAPERJ**PROGRAMA:**0440 - Desenvolvimento Científico, Tecnológico e Inovativo**Ação:** 3014 - Fomento à Inovação Tecnológica**Produto:**4717 - Projeto de economia criativa-Start UP financiado**Prioridade - Parcerias Institucionais****Descrição:** Desenvolver parcerias institucionais, para diversificar a rede de ensino técnico da FAETEC, em especial nas seguintes áreas: engenharia mecânica (NUCLEP), agronegócio (EMBRAPA), energias alternativas (NISSAN), pessoas com deficiência (DELL), intercâmbio cultural (Casa França Brasil).UP:40010 - SECTIUO:40010 - SECTI**PROGRAMA:**0440 - Desenvolvimento Científico, Tecnológico e Inovativo**Ação:** 5663 - Desenvolvimento de Ecossistemas Inovativos**Produto:**7074 - Empreendedor capacitado**Produto:**7075 - Empresa atendida**Produto:**7091 - Jovem capacitado**Ação:** 5666 - Divulgação e Popularização da Ciência e Tecnologia**Produto:**3127 - Premiação concedida**Produto:**3438 - Bolsa-auxílio concedida**Ação:** 5667 - Apoio à Implantação de Parques, Polos e Clusters Tecnológicos**Produto:**7092 - Polo tecnológico apoiado**Prioridade - Mapa de Georreferenciamento de CT/ERJ (maine)****Descrição:** Mapear potencialidades e vocações dos municípios fluminenses por meio de georreferenciamento, em uma plataforma web, desenvolvida pela UERJ.UP:40010 - SECTIUO:40010 - SECTI**PROGRAMA:**0440 - Desenvolvimento Científico, Tecnológico e Inovativo**Ação:** 5663 - Desenvolvimento de Ecossistemas Inovativos**Produto:**6350 - Cartilha elaborada**Prioridade - Obra de Acessibilidade Externa e Interna****Descrição:** Obras de reforma e ampliação visando adequação das edificações e da área externa da UENF à acessibilidade plena. Esta adequação deverá garantir condições de acesso com segurança e autonomia, total ou assistida, dos espaços, mobiliários e equipamentos no Campus e em suas edificações, a pessoas portadoras de necessidades especiais.UP:40450 - UENFUO:40450 - UENF**PROGRAMA:**0441 - Infraestrutura das Unidades Educacionais**Ação:** 1045 - Expansão da Infraestrutura dos Campi da UENF**Produto:**4678 - Unidade de ensino superior implantada**Prioridade - Incentivo à Permanência Discente e Combate à Evasão Escolar****Descrição:** Promover a fixação do estudante na Universidade, objetivando a conclusão de seu curso de graduação, buscando reduzir a evasão escolar.

Prioridade - Incentivo à Permanência Discente e Combate à Evasão EscolarUP:40430 - UERJUO:40430 - UERJ**PROGRAMA:**0442 - Ensino Superior**Ação:** 2267 - Incentivo à Permanência Discente**Produto:**4438 - Bolsa-auxílio a aluno cotista concedida**Prioridade - Apoio aos Cursos de Residência na UERJ****Descrição:** Especializar os profissionais após a conclusão de suas graduações, possibilitando acumular novas técnicas e tecnologias em benefício da população. Nesse sentido, a finalidade da ação é apoiar financeiramente os programas de residência na UERJ.UP:40430 - UERJUO:40430 - UERJ**PROGRAMA:**0442 - Ensino Superior**Ação:** 2207 - Apoio à Residência na UERJ**Produto:**5762 - Bolsa de residência em saúde concedida**Prioridade - Ampliação e Reequipamento dos Campi Universitários****Descrição:** Gerir as unidades de ensino superior, adequando-as às necessidades de manutenção, modernização e ampliação de tais unidades.UP:40430 - UERJUO:40430 - UERJ**PROGRAMA:**0441 - Infraestrutura das Unidades Educacionais**Ação:** 3106 - Ampliação e Reequipamento da UERJ**Produto:**4677 - Unidade de ensino superior equipada**Produto:**4679 - Unidade de ensino superior ampliada**Produto:**5768 - Unidade de ensino superior reformada**Produto:**6376 - Capela Ecumênica do Campus Maracanã reformada**Produto:**6377 - Centro Biomédico reformado/ ampliado**Produto:**6380 - Faculdade de Educação da Baixada Fluminense (FEBF) reformada**Produto:**6381 - Faculdade de Tecnologia reformada**Produto:**6382 - Instalação do Campus Maracanã modernizada**Produto:**6383 - Instituto de Aplicação - CAp UERJ reformado**Produto:**6384 - Policlínica Piquet Carneiro reformada**Produto:**6385 - Teatro Odylo Costa Filho reformado**Produto:**6386 - Faculdade de Formação de Professores (FFP) reformada**Produto:**6387 - Pavilhão Paulo de Carvalho reformado**Produto:**6388 - Pavilhão Haroldo Lisboa da Cunha reformado**Produto:**6389 - Unidade do Complexo Fonseca Teles reformada**Produto:**6390 - Pavilhão João Lyra Filho reformado**Prioridade - Campus UEZO****Descrição:** Construir e implementar o campus da UEZO, propiciando condições favoráveis para ampliar toda sua estrutura, gerando assim o aumento do quantitativo de vagas ofertadas nos cursos de graduação e pós-graduação.

Prioridade - Campus UEZOUP:40470 - UEZOUO:40470 - UEZO**PROGRAMA:**0441 - Infraestrutura das Unidades Educacionais**Ação:** 3618 - Consolidação do Campus UEZO**Produto:**4678 - Unidade de ensino superior implantada**Prioridade - Programa de Capacitação para Excelência em Gestão do Turismo Fluminense****Descrição:** Capacitar gestores públicos e membros dos Conselhos Municipais e Regionais de Turismo, em parceria com o Tribunal de Contas do Estado do Rio de Janeiro - TCE-RJ, em gestão do turismo. As capacitações serão oferecidas em cinco polos da Escola de Contas e Gestão do TCE-RJ.UP:43010 - SETURUO:43010 - SETUR**PROGRAMA:**0452 - Desenvolvimento do Turismo**Ação:** 4475 - Estruturação e Qualificação das Instituições Públicas e Privadas**Produto:**6898 - Capacitação em órgão municipal realizada**Prioridade - Mapa do Turismo****Descrição:** Implementar o instrumento de planejamento e gestão do Ministério do Turismo, cuja finalidade é priorizar as ações e investimentos do Ministério para o desenvolvimento do turismo local e regional. Dentre os 92 municípios do estado, foram incluídos no programa de regionalização do turismo 83 municípios, representativos das 12 regiões turísticas.UP:43010 - SETURUO:43010 - SETUR**PROGRAMA:**0452 - Desenvolvimento do Turismo**Ação:** 4489 - Fomento, Promoção e Desenvolvimento do Turismo no Estado do Rio de Janeiro**Produto:**6249 - Mapeamento da segmentação turística no Estado do Rio de Janeiro**Prioridade - Salão Estadual do Turismo****Descrição:** Realizar um evento, no âmbito estadual, oferecendo aos municípios do interior a oportunidade de divulgação de suas principais atrações e eventos, além da troca de experiências, contribuindo para o desenvolvimento do turismo nas regiões vocacionadas.UP:43010 - SETURUO:43010 - SETUR**PROGRAMA:**0452 - Desenvolvimento do Turismo**Ação:** 4489 - Fomento, Promoção e Desenvolvimento do Turismo no Estado do Rio de Janeiro**Produto:**6974 - Evento turístico realizado**Prioridade - Turista Presente****Descrição:** Implementar uma central de informações, que estará disponível ao turista nas formas virtual e física.UP:43010 - SETURUO:43010 - SETUR**PROGRAMA:**0452 - Desenvolvimento do Turismo**Ação:** 4489 - Fomento, Promoção e Desenvolvimento do Turismo no Estado do Rio de Janeiro**Produto:**6976 - Divulgação de projetos realizada**Prioridade - Rumo ao Rio****Descrição:** Implementar uma plataforma para legalização de eventos, unificada e acessível aos órgãos estaduais, com o objetivo de apoiar a captação/ realização de eventos nos municípios.

Prioridade - Rumo ao RioUP:43010 - SETURUO:43010 - SETUR**PROGRAMA:**0452 - Desenvolvimento do Turismo**Ação:** 5646 - Fortalecimento do Mercado de Eventos no Estado do Rio de Janeiro**Produto:**6979 - Carta de apoio oficial "Rumo ao Rio" emitida**Prioridade - Invest Turismo****Descrição:** Articular e fomentar o turismo, por meio da celebração de Convênio de Cooperação Técnica entre o MTur, Embratur, SEBRAE Nacional, com o objetivo de promover a convergência de ações e otimizar recursos.UP:43010 - SETURUO:43010 - SETUR**PROGRAMA:**0452 - Desenvolvimento do Turismo**Ação:** 4489 - Fomento, Promoção e Desenvolvimento do Turismo no Estado do Rio de Janeiro**Produto:**6976 - Divulgação de projetos realizada**Prioridade - Atualização do Plano Diretor****Descrição:** Atualizar as principais demandas para o desenvolvimento sustentável e integrado do turismo fluminense, através da elaboração de um planejamento estratégico que consiste em um conjunto de programas e ações que visem o fortalecimento de segmentos e de produtos turísticos regionais.UP:43010 - SETURUO:43010 - SETUR**PROGRAMA:**0452 - Desenvolvimento do Turismo**Ação:** 4489 - Fomento, Promoção e Desenvolvimento do Turismo no Estado do Rio de Janeiro**Produto:**6249 - Mapeamento da segmentação turística no Estado do Rio de Janeiro**Prioridade - Novo Centro Comunitário de Defesa da Cidadania - CCDC****Descrição:** Ampliação do escopo de atendimento ao cidadão nas unidades dos CCDCs, localizados em áreas de maior risco social, garantindo o acesso aos serviços públicos nas comunidades.UP:49010 - SEDSODHUO:49010 - SEDSODH**PROGRAMA:**0450 - Gestão do SUAS, Proteção Social e Redução da Pobreza**Ação:** 5685 - Ampliação da Rede de Desenvolvimento Comunitário**Produto:**7277 - Centro comunitário de defesa da cidadania implantado**Prioridade - Revitalização dos Abrigos e Centros de Atendimento****Descrição:** Reforma estrutural e aquisição de mobiliário, de forma a garantir a qualidade do atendimento de pessoas em situação de vulnerabilidade (idosos, pessoas com deficiência, pessoa em situação de rua, crianças e adolescentes, LGBT, entre outros).UP:49010 - SEDSODHUO:49010 - SEDSODH**PROGRAMA:**0471 - Gestão das Unidades de Atendimento ao Cidadão**Ação:** 5689 - Adequação dos Equipamentos de Atendimento Social**Produto:**7287 - Equipamento de atendimento social reformadoUP:49010 - SEDSODHUO:49650 - FEAS**PROGRAMA:**0450 - Gestão do SUAS, Proteção Social e Redução da Pobreza

Prioridade - Revitalização dos Abrigos e Centros de AtendimentoUP:49010 - SEDSODHUO:49650 - FEAS**PROGRAMA:**0450 - Gestão do SUAS, Proteção Social e Redução da Pobreza**Ação:** 4542 - Proteção Social Especial de Média e Alta Complexidade**Produto:**5699 - Vaga em unidade de acolhimento municipal cofinanciada**Produto:**5701 - Centro de Referência Especializado de Assistência Social - CREAS**Produto:**5702 - Serviço Especial para População em Situação de Rua - Centro POP**Produto:**5823 - Vaga em unidade de acolhimento institucional ofertadaUP:49412 - FIA-RJUO:49650 - FEAS**PROGRAMA:**0434 - Gestão do Patrimônio Imóvel**Ação:** 5377 - Reforma de Unidades de Atendimento da FIA**Produto:**4740 - Unidade de atendimento reformadaUP:49010 - SEDSODHUO:51660 - FISED**PROGRAMA:**0450 - Gestão do SUAS, Proteção Social e Redução da Pobreza**Ação:** 5579 - Apoio a Programas e Projetos de Assistência Social - FISED**Produto:**4740 - Unidade de atendimento reformada**Prioridade - Unidade Móvel de Atendimento - UMA****Descrição:** Ofertar serviços de atenção psicossocial e jurídica às mulheres, nos municípios mais afastados e em áreas de difícil acesso, fortalecendo as redes de proteção locais.UP:49010 - SEDSODHUO:49010 - SEDSODH**PROGRAMA:**0483 - Promoção de Políticas, Defesa e Atendimento às Mulheres**Ação:** 8350 - Atendimento Especializado à Mulher**Produto:**5624 - Unidade móvel de atendimento às mulheres operacionalizada**Prioridade - Coordenadoria de Desaparecidos****Descrição:** Implementação de um setor específico com o objetivo de prevenir o desaparecimento e articular com outros órgãos governamentais e da sociedade civil, para agilizar a localização de pessoas desaparecidas, bem como prestar todo apoio necessário aos familiares.UP:49010 - SEDSODHUO:49010 - SEDSODH**PROGRAMA:**0448 - Promoção e Defesa dos Direitos Humanos**Ação:** 4547 - Enfrentamento ao Desaparecimento de Pessoas**Produto:**7293 - Sistema de alerta de desaparecidos implantado**Prioridade - Programa de Trabalho Protegido na Adolescência****Descrição:** Capacitar/qualificar adolescentes em situação de vulnerabilidade. Promoção do desenvolvimento integral e reinserção social de adolescentes que se encontrem em situação de vulnerabilidade e risco social.UP:49412 - FIA-RJUO:49650 - FEAS**PROGRAMA:**0449 - Promoção e Garantia dos Direitos da Criança e do Adolescente**Ação:** 4176 - Proteção a Crianças e Adolescentes em Situação de Vulnerabilidade Social**Produto:**4748 - Pólo de atendimento implantado**Produto:**6941 - Adolescente qualificado no programa de trabalho protegido na**Produto:**6942 - Adolescente encaminhado para estágio laborativo

Prioridade - Programa Alimenta RJ - Da Terra para a Mesa

Descrição: Conceder a cooperativas de agricultores familiares de 05 unidades móveis de comercialização de alimentos frescos (hortigranjeiros) a serem instaladas em comunidades de baixa renda (Maré, Cidade de Deus, Pavuna, Vigário Geral, Gamboa, Caju, Mangueira, Jacarezinho, Complexo do Alemão, Parada de Lucas, Acari, Barros Filho, Costa Barros e Rocinha) para garantir acesso a alimentos saudáveis a preços mais baixos.

UP:49010 - SEDSODHUO:49010 - SEDSODH**PROGRAMA:** 0467 - Segurança Alimentar e Nutricional**Ação:** 2908 - Promoção de Alimentação Saudável**Produto:** 5649 - Capacitação de agentes públicos realizada**Produto:** 7343 - Campanha de educação alimentar realizada**Produto:** 7344 - Oficina de educação alimentar realizada**Produto:** 7345 - Horta implantada**Produto:** 7346 - Centro de Apoio à Agricultura Urbana e Periurbana implantado**Produto:** 7347 - Feira agroecológica apoiada**Prioridade - Revitalização dos Abrigos e Centros de Atendimento para Crianças e Adolescentes**

Descrição: Reforma estrutural e aquisição de mobiliário, de forma a garantir a qualidade do atendimento de crianças e adolescentes em situação de vulnerabilidade (deficiência, em situação de rua , abandono, entre outros).

UP:49412 - FIA-RJUO:49650 - FEAS**PROGRAMA:** 0434 - Gestão do Patrimônio Imóvel**Ação:** 5377 - Reforma de Unidades de Atendimento da FIA**Produto:** 4740 - Unidade de atendimento reformada**Prioridade - S.O.S. Desaparecidos**

Descrição: Prevenir o desaparecimento e articular com outros órgãos governamentais e da sociedade civil para a localização de crianças e adolescentes desaparecidos, bem como prestar todo apoio necessário aos familiares.

UP:49412 - FIA-RJUO:49650 - FEAS**PROGRAMA:** 0449 - Promoção e Garantia dos Direitos da Criança e do Adolescente**Ação:** 4057 - Identificação e Localização de Crianças e Adolescentes Desaparecidos**Produto:** 4742 - Criança ou adolescente atendido**Prioridade - Proteção de Crianças e Adolescentes Vítimas de Violência**

Descrição: Atender crianças e adolescentes em situação de violência. Atendimento psicossocial a crianças e adolescentes vítimas de violência física, psicológica, negligência familiar e de abuso ou exploração sexual, buscar fortalecer sua autoestima e reverter relações familiares perversas.

UP:49412 - FIA-RJUO:49650 - FEAS**PROGRAMA:** 0449 - Promoção e Garantia dos Direitos da Criança e do Adolescente**Ação:** 4348 - Proteção Integral a Crianças e Adolescentes Vítimas de Violência**Produto:** 4748 - Pólo de atendimento implantado**Prioridade - Proteção Integral das Crianças e Adolescentes em Situação de Vulnerabilidade**

Descrição: Atuar na promoção e defesa dos direitos de crianças e adolescentes em situação de vulnerabilidade e risco social e pessoal. Promoção do desenvolvimento integral e inclusão social de crianças e adolescentes com múltiplas deficiências, em situação de abandono, nas ruas, com risco iminente de cooptação pelo tráfico ou iniciação no consumo de drogas psicoativas.

Prioridade - Proteção Integral das Crianças e Adolescentes em Situação de VulnerabilidadeUP:49412 - FIA-RJUO:51660 - FISED**PROGRAMA:**0449 - Promoção e Garantia dos Direitos da Criança e do Adolescente**Ação:** 5695 - Apoio a Programas e Projetos da Infância e Adolescência - FISED**Produto:**7323 - Apoio a projeto para criança e adolescente em vulnerabilidade realizado**Prioridade - Eficiência da Gestão****Descrição:** Reestruturar e modernizar as unidades da FIA, melhorando as atividades executadas pelas unidades, através da aquisição de materiais e equipamentos eletrônicos e sistemas informatizados.UP:49412 - FIA-RJUO:49650 - FEAS**PROGRAMA:**0470 - Fortalecimento da Gestão Pública**Ação:** 1079 - Modernização da Gestão da FIA**Produto:**4753 - Rede de monitoramento e avaliação implantada**Prioridade - Programa Teste de Integridade****Descrição:** Combater a corrupção e condutas ilícitas no âmbito da Administração Pública Estadual.UP:50010 - CGEUO:50010 - CGE**PROGRAMA:**0475 - Transparência, Controle Interno e Integridade na Gestão Pública**Ação:** 4517 - Fortalecimento de Mecanismos de Prevenção, Detecção e Punição Anticorrupção**Produto:**2148 - Capacitação realizada**Produto:**4750 - Servidor público capacitado**Produto:**7096 - Representação institucional realizada**Produto:**7131 - Sindicância realizada**Produto:**7132 - Denúncia da ouvidoria geral do estado apurada**Produto:**7133 - Irregularidade da auditoria geral do estado apurada**Prioridade - Programa de Integridade Pública****Descrição:** Promover a adesão de 100% dos Órgãos e Secretarias do Estado do Rio de Janeiro ao Programa de Integridade Pública do Estado, com auxílio de tecnologia de informação para monitoramento.UP:50010 - CGEUO:50010 - CGE**PROGRAMA:**0475 - Transparência, Controle Interno e Integridade na Gestão Pública**Ação:** 4522 - Promoção Integridade Pública e Privada e Implementação Acordos de Leniência ERJ**Produto:**2196 - Evento realizado**Produto:**3655 - Campanha publicitária realizada**Produto:**4750 - Servidor público capacitado**Produto:**4762 - Assessoria técnica realizada**Produto:**6483 - Campanha educacional realizada**Prioridade - Programa de Integridade Privada****Descrição:** Monitorar e controlar a sujeição de 100% dos Particulares contratados pela Administração Pública ao Programa de Integridade Privada no estado do Rio de Janeiro, consideradas as diretrizes estabelecidas na Lei 7753/2017.

Prioridade - Programa de Integridade PrivadaUP:50010 - CGEUO:50010 - CGE**PROGRAMA:** 0475 - Transparência, Controle Interno e Integridade na Gestão Pública**Ação:** 4522 - Promoção Integridade Pública e Privada e Implementação Acordos de Leniência ERJ**Produto:** 2196 - Evento realizado**Produto:** 3655 - Campanha publicitária realizada**Produto:** 4750 - Servidor público capacitado**Produto:** 4762 - Assessoria técnica realizada**Produto:** 6483 - Campanha educacional realizada**Prioridade - Portal da Transparência****Descrição:** Disponibilizar um canal único e integrado de comunicação à população fluminense, respeitadas as diretrizes da lei de acesso à informação, dando 100% de transparência aos dados e gastos públicos.UP:50010 - CGEUO:50010 - CGE**PROGRAMA:** 0475 - Transparência, Controle Interno e Integridade na Gestão Pública**Ação:** 5583 - Aproximação do Estado com o Cidadão**Produto:** 7097 - Portal da transparência operacionalizado**Prioridade - Escola de Controle Interno****Descrição:** Promover a criação de um canal de capacitação técnico e específico para formação dos servidores públicos atuantes nas atividades de Controle Interno do estado do Rio de Janeiro.UP:50010 - CGEUO:50610 - FACI-RJ**PROGRAMA:** 0475 - Transparência, Controle Interno e Integridade na Gestão Pública**Ação:** 5585 - Modernização da Infraestrutura da CGE**Produto:** 7176 - Escola de controle interno/CGE-RJ implantada**Prioridade - Projeto Hórus****Descrição:** Promover o controle preventivo e corretivo no processo de contratação de serviços públicos, consideradas as diretrizes da Lei 12.846/13, coibindo situações de conflitos de interesses, fraudes em licitações e atos de corrupção.UP:50010 - CGEUO:50010 - CGE**PROGRAMA:** 0475 - Transparência, Controle Interno e Integridade na Gestão Pública**Ação:** 5677 - Implementação do Plano de Desenvolvimento Institucional**Produto:** 7410 - Sistema de leitura e integração de base de dados implantado**Prioridade - Companhia Especializada do Batalhão Ações com Cães (BAC) no interior****Descrição:** Implantar uma companhia destacada do BAC na área do 32º BPM (Macaé), para aumentar a repressão e o combate ao tráfico de drogas e armas, melhorando a atuação no interior do estado.UP:51010 - SEPMUO:51010 - SEPM**PROGRAMA:** 0478 - Prevenção à Violência e Combate à Criminalidade**Ação:** 2061 - Operação Especial e Especializada da Polícia Militar**Produto:** 6643 - Unidade Especial da SEPM operacionalizada**Prioridade - Restrução do Comando de Operações Especiais - COE**

Prioridade - Restrução do Comando de Operações Especiais - COE

Descrição: Ampliar e realocar as sedes do Batalhão Ações com Cães (BAC) e do Grupamento Aero-Móvel (GAM) no espaço do COE, a fim de alavancar e dinamizar ações conjuntas, além de compartilhar a infraestrutura e os treinamentos, reduzindo assim os custos de operação e logística.

UP:51010 - SEPMUO:51010 - SEPM**PROGRAMA:** 0434 - Gestão do Patrimônio Imóvel**Ação:** 5359 - Padronização de Referências Arquitetônicas da Polícia Militar**Produto:** 4580 - Unidade de segurança modernizada**Produto:** 4583 - Rancho da Polícia Militar modernizado**Produto:** 5893 - Unidade de Polícia implantada**Prioridade - Sistema de Videomonitoramento e Reconhecimento Facial**

Descrição: Implementar solução integrada de conectividade, videomonitoramento e gestão, com foco em reconhecimento facial, leitura de placas veiculares e análises inteligentes de padrões comportamentais em pontos estratégicos do estado do Rio de Janeiro.

UP:51010 - SEPMUO:51010 - SEPM**PROGRAMA:** 0478 - Prevenção à Violência e Combate à Criminalidade**Ação:** 4446 - Operacionalização do Centro Integrado de Comando e Controle**Produto:** 2987 - Centro Integrado de Comando e Controle - CICC operacionalizado**Produto:** 6655 - Videomonitoramento urbano operacionalizado**Prioridade - Programa Patrulha Maria da Penha - Guardiões da Vida**

Descrição: Implantar um modelo de atuação no enfrentamento à violência contra a mulher, através da criação da "Patrulha Maria da Penha – Guardiões da Vida", em todos os batalhões de área da PMERJ. As patrulhas se referem a atuação de dois policiais, com medidas protetivas, em viatura específica, para atendimento exclusivo às mulheres.

UP:51010 - SEPMUO:51660 - FISED**PROGRAMA:** 0476 - Gestão de Pessoas no Setor Público**Ação:** 4445 - Gestão do Trabalho do Policial Militar**Produto:** 2939 - Policial capacitado**Prioridade - Renovação das Unidades de Polícia Pacificadora (UPP)**

Descrição: Renovar as bases físicas das UPPs por meio da substituição dos containers por construções e realocar as cabines blindadas do entorno das comunidades para locais estratégicos.

UP:51010 - SEPMUO:51010 - SEPM**PROGRAMA:** 0478 - Prevenção à Violência e Combate à Criminalidade**Ação:** 2062 - Manutenção da Polícia Pacificadora**Produto:** 2969 - Unidade de Polícia Pacificadora - UPP operacionalizada**Prioridade - Tecnologia na Fiscalização das Rodovias Estaduais**

Descrição: Adquirir equipamentos, a fim de criar barreiras de fiscalização nas rodovias do Estado, para implantação do sistema integrado de câmeras, entre os postos e o centro de comando e controle, a fim de obter maior controle das ações do Batalhão de Polícia Rodoviária (BPRV), ampliando a apreensão de produtos ilícitos em especial armas e drogas, bem como a diminuição dos índices de acidentes nas rodovias.

Prioridade - Tecnologia na Fiscalização das Rodovias EstaduaisUP:51010 - SEPMUO:51010 - SEPM**PROGRAMA:**0478 - Prevenção à Violência e Combate à Criminalidade**Ação:** 2061 - Operação Especial e Especializada da Polícia Militar**Produto:**6645 - Serviço de inteligência no combate ao roubo de carga implantado**Prioridade - Revisão do Sistema Integrado de Metas - SIM****Descrição:** Revisar os indicadores, reavaliar a metodologia e o método de monitoramento, a fim de melhorar o sistema e aproximá-lo da nova política de segurança.UP:51010 - SEPMUO:51660 - FISED**PROGRAMA:**0476 - Gestão de Pessoas no Setor Público**Ação:** 4445 - Gestão do Trabalho do Policial Militar**Produto:**6652 - Resultado do sistema de metas alcançado**Prioridade - Reestruturação Física de Unidades de Perícia****Descrição:** Reestruturar fisicamente as unidades de perícia integrantes da Diretoria Geral de Polícia Técnica Científica (DGPTC), a fim de prover condições adequadas para a melhorar das atividades da Polícia Técnico-Científica.UP:52010 - SEPOLUO:51660 - FISED**PROGRAMA:**0478 - Prevenção à Violência e Combate à Criminalidade**Ação:** 4579 - Reestruturação e Manutenção das Unidades da Polícia Civil**Produto:**4207 - Unidade de polícia técnico-científica operacionalizada**Prioridade - Realização de Concursos Públicos****Descrição:** Recompôr os quadros da Secretaria da Polícia Civil por meio do concurso público que está em andamento, a fim de preencher os seguintes cargos vagos: 100 delegados de polícia, 100 inspetores, 500 investigadores, 100 peritos legistas, 100 peritos criminais, 60 técnicos em necropsia e 80 auxiliares de necropsia.UP:52010 - SEPOLUO:52610 - ACADEPOL**PROGRAMA:**0476 - Gestão de Pessoas no Setor Público**Ação:** 1031 - Capacitação e Treinamento de Policiais Civis**Produto:**2547 - Concurso público realizado**Prioridade - Estruturação da Controladoria****Descrição:** Estruturar a Corregedoria da Secretaria da Polícia Civil, com o desenvolvimento e a integração de Sistemas de Tecnologia da Informação, formalização do regimento interno e construção da sede própria acima da 5ª DP.UP:52010 - SEPOLUO:51660 - FISED**PROGRAMA:**0478 - Prevenção à Violência e Combate à Criminalidade**Ação:** 5700 - Implantação de Novas Unidades da Polícia Civil**Produto:**7405 - Sede da Controladoria da Polícia Civil implantada**Prioridade - Programa Habitar - CEHAB****Descrição:** Estabelecer parcerias com as prefeituras municipais para viabilizar, com recursos do Fundo Estadual de Habitação de Interesse Social - FEHIS, a produção habitacional (mil famílias/ano) e o provimento de infraestrutura (8 mil famílias/ ano) e de serviços públicos (500 famílias/ano), direcionados às famílias de até 3 salários mínimos, preferencialmente as residentes em situação de risco, insalubridade e inadequação.

Prioridade - Programa Habitar - CEHABUP:53720 - CEHAB-RJUO:53610 - FEHIS**PROGRAMA:**0459 - Gestão da Política Habitacional e Regularização Fundiária**Ação:** 3526 - Produção de Unidades Habitacionais**Produto:**2134 - Unidade habitacional construída**Produto:**6729 - Empreendimento com trabalho técnico social realizado**Ação:** 3530 - Urbanização de Assentamentos Irregulares**Produto:**2137 - Lote urbanizadoUP:53720 - CEHAB-RJUO:53720 - CEHAB-RJ**PROGRAMA:**0459 - Gestão da Política Habitacional e Regularização Fundiária**Ação:** 1033 - Ampliação do Programa Minha Casa Minha Vida no ERJ**Produto:**6729 - Empreendimento com trabalho técnico social realizado**Prioridade - Programa Habitar - CEHAB/Vila dos Idosos**

Descrição: Estabelecer parcerias com as Prefeituras Municipais ou Órgãos Públicos afins para viabilizar, com recursos do Fundo Estadual de Habitação de Interesse Social - FEHIS, a produção habitacional direcionada a idosos na faixa de renda de até 3 salários mínimos, com soluções diferenciadas para suprir suas limitações e dificuldades decorrentes da idade, com meta de atendimento médio anual de 100 idosos.

UP:53720 - CEHAB-RJUO:53610 - FEHIS**PROGRAMA:**0459 - Gestão da Política Habitacional e Regularização Fundiária**Ação:** 3526 - Produção de Unidades Habitacionais**Produto:**2134 - Unidade habitacional construída**Produto:**6729 - Empreendimento com trabalho técnico social realizado**Prioridade - Programa CEHAB em Ação**

Descrição: Reduzir o déficit habitacional para a faixa de renda de até 5 salários mínimos, através da construção de empreendimentos habitacionais com parceria da iniciativa privada, com recursos do Fundo Estadual de Habitação de Interesse Social - FEHIS, e comercialização com financiamento fortemente subsidiado aos beneficiários finais, tendo como meta de atendimento médio anual de 10.000 famílias.

UP:53720 - CEHAB-RJUO:53610 - FEHIS**PROGRAMA:**0459 - Gestão da Política Habitacional e Regularização Fundiária**Ação:** 3526 - Produção de Unidades Habitacionais**Produto:**2134 - Unidade habitacional construída**Produto:**6729 - Empreendimento com trabalho técnico social realizado**Prioridade - Programa CEHAB Inova**

Descrição: Implementar, com recursos do FEHIS e outras fontes, soluções de tecnologias avançadas de inovação e sustentabilidade para empreendimentos habitacionais, novos e já existentes, visando aliar conforto ambiental a ações que proporcionem menos impacto ambiental e também possibilitem menores gastos tanto na execução quanto no período de pós-ocupação da edificação, com meta de atendimento médio anual de 200 famílias.

UP:53720 - CEHAB-RJUO:53610 - FEHIS**PROGRAMA:**0459 - Gestão da Política Habitacional e Regularização Fundiária

Prioridade - Programa CEHAB InovaUP:53720 - CEHAB-RJUO:53610 - FEHIS**PROGRAMA:**0459 - Gestão da Política Habitacional e Regularização Fundiária**Ação:** 3526 - Produção de Unidades Habitacionais**Produto:**2134 - Unidade habitacional construída**Produto:**6729 - Empreendimento com trabalho técnico social realizado**Prioridade - Programa A Casa é Sua/Legalização de Conjuntos da CEHAB****Descrição:** Implementar soluções técnicas e jurídicas que permitam a regularização fundiária e edilícia de núcleos e conjuntos habitacionais consolidados, como importante ferramenta de inserção de indivíduo na cidade formal, com meta de atendimento médio anual de 5.000 famílias.UP:53720 - CEHAB-RJUO:53610 - FEHIS**PROGRAMA:**0459 - Gestão da Política Habitacional e Regularização Fundiária**Ação:** 3532 - Titulação de Imóveis dos Conjuntos Habitacionais da CEHAB**Produto:**3040 - Imóvel regularizado**Prioridade - Programa CEHAB Habitar -Melhor/Modalidade de Requalificação Habitacional****Descrição:** Identificar imóveis públicos ociosos em áreas urbanas com potencial para requalificação e uso habitacional e promover, com recursos do Fundo Estadual de Habitação de Interesse Social - FEHIS, as obras necessárias, visando o atendimento de famílias de baixa renda, com meta de atendimento médio anual de 100 famílias.UP:53720 - CEHAB-RJUO:53610 - FEHIS**PROGRAMA:**0459 - Gestão da Política Habitacional e Regularização Fundiária**Ação:** 3529 - Recuperação de Conjuntos Habitacionais**Produto:**2136 - Unidade habitacional recuperada**Produto:**6729 - Empreendimento com trabalho técnico social realizado**Prioridade - Nova Comunidade, um Novo Rio****Descrição:** Promover estudos técnicos de viabilidade, com o propósito de intervir na infraestrutura social e urbana (água, energia, esgoto, lixo e telecomunicações), nas comunidades Ladeira dos Tabajaras, do Morro do Vidigal e do Morro da Providência.UP:53010 - SECIDUO:53010 - SECID**PROGRAMA:**0437 - Saneamento Ambiental e Resíduos Sólidos**Ação:** 1209 - Abastecimento de Água - PAC**Produto:**3334 - Sistema de abastecimento de água implantado**Ação:** 1300 - Esgotamento Sanitário - PAC**Produto:**3336 - Sistema de esgotamento sanitário ampliado**Ação:** 1528 - Saneamento Ambiental em Pequenas Localidades**Produto:**3307 - Aterro sanitário implantadoUP:53010 - SECIDUO:53610 - FEHIS**PROGRAMA:**0459 - Gestão da Política Habitacional e Regularização Fundiária

Prioridade - Nova Comunidade, um Novo RioUP:53010 - SECIDUO:53610 - FEHIS**PROGRAMA:**0459 - Gestão da Política Habitacional e Regularização Fundiária**Ação:** 5676 - Implantação de Infraestrutura Habitacional**Produto:**2134 - Unidade habitacional construída**Produto:**3542 - Unidade habitacional reformada**Produto:**6369 - Unidade habitacional ampliada**Produto:**7162 - Área urbanizada**Prioridade - Coordenadoria de Atendimento às Vítimas de Violência****Descrição:** Implementar um setor específico para prestar atendimento às vítimas de violência e promover a articulação com os órgãos responsáveis.UP:55010 - SEVAPDUO:55010 - SEVAPD**PROGRAMA:**0448 - Promoção e Defesa dos Direitos Humanos**Ação:** 4548 - Apoio às Vítimas de Violência**Produto:**7294 - Núcleo de atendimento a vítimas de violência operacionalizado

DEMAIS PODERES E ÓRGÃOS AUTÔNOMOS

Prioridade - Promoção da Gestão Administrativa do Poder Legislativo

Descrição: Promover e preservar o patrimônio da ALERJ atendendo as necessidades de suas instalações com reformas e ampliação.

UP:01010 - ALERJ

UO:01010 - ALERJ

PROGRAMA: 0136 - Gestão Legislativa

Ação: 5403 - Ampliação, Reforma e Modernização das Instalações da ALERJ

Produto: 5760 - Unidade administrativa atendida com reparos

Produto: 5821 - Unidade administrativa atendida com equipamentos

Prioridade - Aprimoramento do Controle, Avaliação da Gestão e Aplicação dos Recursos Públicos

Descrição: Aprimorar e aperfeiçoar as ações de fiscalização, controle e avaliação da gestão e da aplicação dos recursos públicos, com ênfase no planejamento das ações, seleção criteriosa dos pontos de controle e avaliação, bem como a realização de auditorias governamentais.

UP:02010 - TCE-RJ

UO:02010 - TCE-RJ

PROGRAMA: 0137 - Controle Externo

Ação: 2003 - Controle Externo da Gestão e da Aplicação dos Recursos Públicos

Produto: 3437 - Auditoria governamental realizada

Produto: 5084 - Estudo socioeconômico elaborado

Produto: 5203 - Processo apreciado/julgado em plenário

Produto: 6214 - Instrução técnica realizada

Produto: 6216 - Certidão emitida

Produto: 6217 - Parecer emitido pelo Ministério Público Especial do TCE-RJ

Prioridade - Investimento no Planejamento e no Suporte Institucional

Descrição: Assegurar, por meio de ações de planejamento, orçamentação e suporte administrativo, que o Tribunal de Contas tenha condições de realizar sua atividade fim com eficiência, eficácia, economicidade e efetividade.

UP:02010 - TCE-RJ

UO:02010 - TCE-RJ

PROGRAMA: 0137 - Controle Externo

Ação: 2960 - Ações de Planejamento e Suporte Institucional

Produto: 4009 - Unidade administrativa equipada

Produto: 6225 - Centro de Controle implantado

Prioridade - Modernização do Controle Externo

Descrição: Modernizar, aparelhar e informatizar o Tribunal de Contas a fim de adequá-lo às modernas normas de segurança e às evoluções tecnológicas.

UP:02010 - TCE-RJ

UO:02610 - FEM/TCE-RJ

PROGRAMA: 0137 - Controle Externo

Ação: 2015 - Modernização do Controle Externo do TCE-RJ

Produto: 4009 - Unidade administrativa equipada

Produto: 5204 - Projeto de Tecnologia da Informação implantado

Prioridade - Promoção da Gestão Socioambiental

Descrição: Promover a política socioambiental do TCE-RJ, visando uma gestão sustentável por meio da racionalização e do consumo consciente de materiais e serviços.

Prioridade - Promoção da Gestão SocioambientalUP:02010 - TCE-RJUO:02010 - TCE-RJ**PROGRAMA:**0137 - Controle Externo**Ação:** 2899 - Gestão Socioambiental do TCE-RJ**Produto:**5206 - Evento/iniciativa ambiental implantada**Prioridade - Manutenção da Infraestrutura****Descrição:** Assegurar o suporte de bens, serviços e equipamentos adequados às necessidades das unidades administrativas do TCE e da ECG.UP:02010 - TCE-RJUO:02010 - TCE-RJ**PROGRAMA:**0137 - Controle Externo**Ação:** 1002 - Modernização das Instalações do TCE-RJ**Produto:**2918 - Unidade administrativa reformada**Produto:**4009 - Unidade administrativa equipadaUP:02010 - TCE-RJUO:02610 - FEM/TCE-RJ**PROGRAMA:**0137 - Controle Externo**Ação:** 1011 - Edificação, Implantação e Recuperação Física do TCE-RJ**Produto:**2918 - Unidade administrativa reformada**Produto:**4009 - Unidade administrativa equipada**Prioridade - Gestão da Tecnologia da Informação****Descrição:** Prover o TCE-RJ de soluções de Hardware (equipamentos) e Software (sistemas) que possibilitem a realização de um controle externo tempestivo, eficiente e econômico.UP:02010 - TCE-RJUO:02010 - TCE-RJ**PROGRAMA:**0137 - Controle Externo**Ação:** 8284 - Gestão da Tecnologia da Informação do TCE-RJ**Produto:**4009 - Unidade administrativa equipada**Produto:**5204 - Projeto de Tecnologia da Informação implantado**Prioridade - Aprimoramento Técnico do Corpo Funcional, Órgãos Jurisdicionados e da Sociedade****Descrição:** Promover o desenvolvimento técnico-profissional dos servidores do TCE-RJ, dos seus Órgãos Jurisdicionados e da Sociedade de forma geral, bem como a geração, a gestão e a disseminação do conhecimento.UP:02010 - TCE-RJUO:02610 - FEM/TCE-RJ**PROGRAMA:**0137 - Controle Externo

Prioridade - Aprimoramento Técnico do Corpo Funcional, Órgãos Jurisdicionados e da SociedadeUP:02010 - TCE-RJUO:02610 - FEM/TCE-RJ**PROGRAMA:**0137 - Controle Externo**Ação:** 2913 - Capacitação Técnico-profissional do TCE-RJ, dos Jurisdicionados e da Sociedade**Produto:**5210 - Encontro / seminário realizado**Produto:**6227 - Aluno capacitado por meio do ensino à distância – EAD**Produto:**6228 - Aluno certificado em Pós-Graduação Lato Sensu pela ECG**Produto:**6229 - Aluno certificado em Pós-Graduação Lato Sensu patrocinada pela ECG**Produto:**6231 - Aluno certificado em Pós-Graduação Stricto Sensu patrocinada pela ECG**Produto:**6233 - Aluno capacitado com patrocínio da ECG**Produto:**6234 - Aluno capacitado na ECG**Produto:**6235 - Encontro/seminário patrocinado pela ECG**Produto:**6236 - Aluno capacitado pelo projeto Escola Presente da ECG**Ação:** 2964 - Apoio à Pesquisa na Administração Pública - TCE-RJ**Produto:**3473 - Prêmio concedido pela Escola de Contas e Gestão do TCE**Produto:**4698 - Publicação científica/tecnológica realizada**Produto:**4960 - Pesquisa realizada**Prioridade - Modernização dos Prédios do Poder Judiciário****Descrição:** Aprimorar medidas técnicas de engenharia, visando à reforma e adequação das instalações físicas das edificações do Poder Judiciário, com foco no atendimento às condições de segurança, sustentabilidade e acessibilidade.UP:03010 - TJUO:03610 - FETJ**PROGRAMA:**0141 - Efetividade da Prestação Jurisdicional**Ação:** 1647 - Construção, Reforma, Instalações e Segurança das Edificações do Poder Judiciário**Produto:**5738 - Fórum reformado**Produto:**6806 - Sistema de equipamentos de segurança instalado**Prioridade - Atualização Corporativa da TI do Poder Judiciário****Descrição:** Assegurar a adoção de ações na área da Tecnologia da Informação mediante a ampliação do Sistema de Processo Eletrônico e aquisição de equipamentos e ferramentas de informática, visando reduzir os riscos decorrentes de defasagem tecnológica.UP:03010 - TJUO:03610 - FETJ**PROGRAMA:**0141 - Efetividade da Prestação Jurisdicional**Ação:** 1648 - Aprimoramento da Gestão Corporativa da Tecnologia da Informação**Produto:**5737 - Processo eletrônico implementado na jurisdição estadual**Produto:**6800 - Processo Judicial Eletrônico (PJE) desenvolvido por competência**Prioridade - Atualização do Sistema dos Juizados Especiais****Descrição:** Aprimorar o sistema dos Juizados Especiais, mediante a ampliação do Sistema de Processamento Eletrônico, com enfoque na redução da taxa de congestionamento.UP:03010 - TJUO:03610 - FETJ**PROGRAMA:**0141 - Efetividade da Prestação Jurisdicional

Prioridade - Atualização do Sistema dos Juizados EspeciaisUP:03010 - TJUO:03610 - FETJ**PROGRAMA:**0141 - Efetividade da Prestação Jurisdicional**Ação:** 1053 - Aprimoramento do Sistema dos Juizados Especiais**Produto:**5730 - Sentença proferida pelos juízes leigos homologada**Produto:**5731 - Processo eletrônico implementado nos Juizados Especiais Criminais**Produto:**6804 - Processo Judicial Eletrônico (PJE) implementado por Juizado Especial**Prioridade - Eficácia da Prestação Jurisdicional****Descrição:** Promover projetos que contribuam para a celeridade na prestação jurisdicional e para garantir às partes medidas protetivas, objetivando a redução da taxa de congestionamento.UP:03010 - TJUO:03610 - FETJ**PROGRAMA:**0141 - Efetividade da Prestação Jurisdicional**Ação:** 5414 - Racionalização da Prestação Jurisdicional**Produto:**6802 - Acervo de 6.500.000 processos de Execução Fiscal Municipal reduzido**Produto:**6803 - Taxa de laudos técnicos custeados pelo PJERJ atingida**Prioridade - Desenvolvimento da Infraestrutura da Instituição****Descrição:** Promover o crescimento institucional, norteado pelo princípio da sustentabilidade, garantindo os recursos necessários que suportem a evolução das atividades ministeriais.UP:10010 - MPUO:10010 - MP**PROGRAMA:**0185 - Planejamento e Desenvolvimento Institucional**Ação:** 3471 - Gestão Estratégica do Ministério Público**Produto:**6441 - Sistema de Controle de Liquidação CLIQ disponibilizado**Produto:**6443 - Sistema de Orçamento Participativo implantado**Prioridade - Adequação da Infraestrutura de Tecnologia da Informação e Comunicação****Descrição:** Assegurar o adequado funcionamento e expansão da infraestrutura e dos sistemas de informação e comunicação, gerando o suporte necessário ao exercício das atividades meio/fim e a prestação de serviços ao público em geral.UP:10010 - MPUO:10010 - MP**PROGRAMA:**0027 - Defesa da Ordem Jurídica**Ação:** 2109 - Defesa dos Direitos e Interesses da Sociedade**Produto:**6416 - Processo Eletrônico de Inquérito Civil implantado**Produto:**7274 - Projeto MGP-e implantado**PROGRAMA:**0185 - Planejamento e Desenvolvimento Institucional**Ação:** 3471 - Gestão Estratégica do Ministério Público**Produto:**7278 - Projeto Sistema Integrado CEMEAR implantado**Produto:**7279 - Projeto Código de Segurança em Documentação Ministerial implantado**Prioridade - Promoção da Cultura Organizacional****Descrição:** Estabelecer a cultura de resultados no âmbito do Ministério Público.UP:10010 - MPUO:10010 - MP**PROGRAMA:**0185 - Planejamento e Desenvolvimento Institucional

Prioridade - Promoção da Cultura OrganizacionalUP:10010 - MPUO:10010 - MP**PROGRAMA:**0185 - Planejamento e Desenvolvimento Institucional**Ação:** 3471 - Gestão Estratégica do Ministério Público**Produto:**6436 - Planejamento Estratégico 2020 - 2027 elaborado**Prioridade - Aprimoramento de Recursos Humanos do MPRJ****Descrição:** Aumentar a capacitação especializada e interdisciplinar dos membros, bem como adequar a força de trabalho de suporte no aspecto técnico.UP:10010 - MPUO:10010 - MP**PROGRAMA:**0185 - Planejamento e Desenvolvimento Institucional**Ação:** 3471 - Gestão Estratégica do Ministério Público**Produto:**6441 - Sistema de Controle de Liquidação CLIQ disponibilizado**Prioridade - Otimização Operacional do MPRJ****Descrição:** Mapear as atuais atividades operacionais e os recursos envolvidos, a fim de racionalizar a atuação do Ministério Público, padronizar processo e rotinas mais adequadas à estrutura organizacional da instituição, bem como fortalecer a atuação extrajudicial e as formas alternativas de solução de conflitos.UP:10010 - MPUO:10010 - MP**PROGRAMA:**0185 - Planejamento e Desenvolvimento Institucional**Ação:** 3471 - Gestão Estratégica do Ministério Público**Produto:**6206 - Projeto Gestão Documental no MPRJ - Fase 1 implantado**Produto:**6436 - Planejamento Estratégico 2020 - 2027 elaborado**Prioridade - Aperfeiçoamento dos Focos de Atuação do Ministério Público****Descrição:** Garantir os recursos necessários para: intensificar o combate ao crime organizado, ampliar o combate à criminalidade violenta, intensificar as ações de proteção e defesa do meio ambiente, incrementar o controle dos atos administrativos fomentando a transparência da gestão pública, incrementar a atuação na saúde pública, fomentar a função eleitoral, garantir a proteção ao idoso e ao portador de deficiência, assegurar a estrita observância aos direitos e garantias fundamentais de crianças e adolescentes institucionalizados, fiscalizar a correta execução da pena garantindo o respeito à dignidade do apenado.UP:10010 - MPUO:10010 - MP**PROGRAMA:**0027 - Defesa da Ordem Jurídica**Ação:** 2109 - Defesa dos Direitos e Interesses da Sociedade**Produto:**4874 - Projeto Medicamentos-Análise Técnica para Tutela Individual implantado**Produto:**6016 - Projeto Monitorar/Analisar as Consequências da Audiência de Custódia**Produto:**6187 - Projeto SINALID - Localização e Identificação de Desaparecidos**Produto:**6197 - Projeto Módulo do Adolescente em Conflito com a Lei (MAC) implantado**Produto:**7275 - Projeto Educação Alerta implantado**Produto:**7276 - Projeto Educação sem Distinção implantado**PROGRAMA:**0185 - Planejamento e Desenvolvimento Institucional

Prioridade - Aperfeiçoamento dos Focos de Atuação do Ministério PúblicoUP:10010 - MPUO:10010 - MP**PROGRAMA:**0185 - Planejamento e Desenvolvimento Institucional**Ação:**3471 - Gestão Estratégica do Ministério Público**Produto:**6207 - Projeto Centro de Memória do MPRJ: Há Algo Novo implantado**Produto:**6437 - Produção em tela do centro de pesquisa realizada**Produto:**6448 - Projeto Panorama da área de Infância e Juventude implantado**Prioridade - Realização de Campanhas**

Descrição: Promover ações de conscientização de direitos e de multiplicação de conhecimentos através de campanhas nas diversas regiões do Estado do Rio de Janeiro objetivando garantir que os cidadãos tenham mais recursos para avaliar as questões que envolvam seu dia a dia e maior autonomia nas decisões e encaminhamentos de suas questões, tanto individuais quanto coletivas.

UP:11010 - DPGEUO:11610 - FUNDPERJ**PROGRAMA:**0047 - Promoção do Acesso à Justiça**Ação:**4452 - Educação em Direitos**Produto:**5012 - Campanha realizada**Prioridade - Formação de Equipes de Assessoramento Técnico**

Descrição: Constituição de equipes multidisciplinares que forneçam suporte técnico a diversos órgãos da Defensoria com o intuito de preservar os direitos dos assistidos da Defensoria Pública, que poderão ter uma defesa técnica de melhor qualidade e, com isso, diminuir o risco de sofrerem injustiças decorrentes da desigualdade econômica e de defesa muitas vezes existente entre as partes em uma demanda judicial.

UP:11010 - DPGEUO:11610 - FUNDPERJ**PROGRAMA:**0047 - Promoção do Acesso à Justiça**Ação:**4453 - Atuação Estratégica da DPRJ**Produto:**6753 - Projeto de Assessoramento Técnico implantado**Prioridade - Capacitação de Membros e Servidores**

Descrição: Capacitação e desenvolvimento profissional e pessoal do capital intelectual da instituição para que, conseqüentemente, aumente a qualidade do trabalho oferecido à sociedade.

UP:11010 - DPGEUO:11010 - DPGE**PROGRAMA:**0481 - Estruturação e Gestão da Defensoria Pública**Ação:**4454 - Capacitação e Valorização dos Servidores e Membros da DPRJ**Produto:**2148 - Capacitação realizada**Prioridade - Desenvolvimento e Modernização do Parque Tecnológico**

Descrição: Prover a instituição de um aparato tecnológico, alinhado à estratégia da Instituição, que propicie eficiência e agilidade na realização do trabalho e satisfação do usuário dos serviços.

UP:11010 - DPGEUO:11610 - FUNDPERJ**PROGRAMA:**0481 - Estruturação e Gestão da Defensoria Pública**Ação:**4455 - Desenvolvimento Tecnológico e de Sistemas da Informação**Produto:**6218 - Sistema implantado**Produto:**6754 - Ferramenta tecnológica atualizada

PLANO PLURIANUAL 2020 / 2023 - ELABORAÇÃO 2020

ASSOCIAÇÃO DA PROGRAMAÇÃO ÀS PRIORIDADES DA LDO 2020 DOS DEMAIS PODERES E DOS ÓRGÃOS AUTÔNOMOS

Prioridade - Implementação do Teletrabalho na DPRJ

Descrição: Os benefícios provenientes do Teletrabalho são significativos tanto para a organização como para o colaborador. Para o trabalhador, destacam-se a melhora na qualidade de vida, diminuição do stress, melhor administração do seu tempo e maior autonomia. Já para a organização, destacam-se a diminuição de custos imobiliários, diminuição do absenteísmo, aumento da produtividade e a retenção de talentos através dessa nova política de trabalho.

UP: 11010 - DPGE

UO: 11610 - FUNDPERJ

PROGRAMA: 0481 - Estruturação e Gestão da Defensoria Pública

Ação: 5630 - Gestão Estratégica da DPRJ

Produto: 6755 - Projeto Teletrabalho implantado

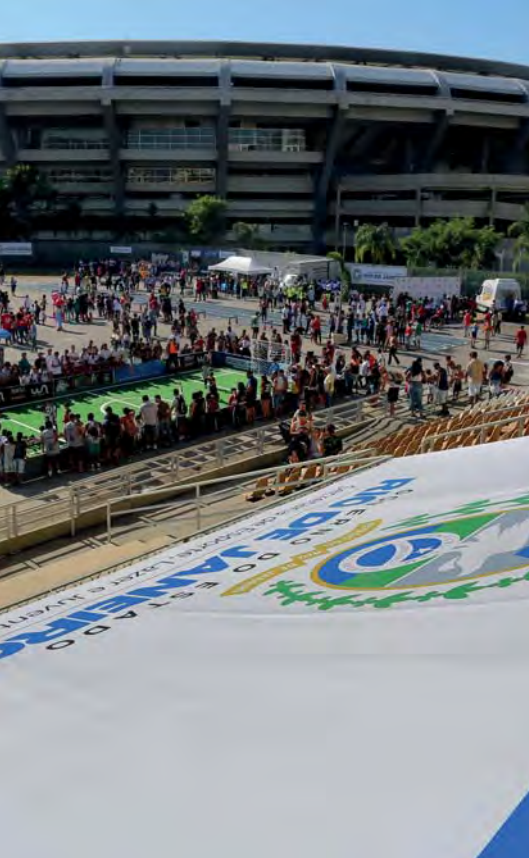

PPA 2020-2023

PLANO PLURIANUAL



GOVERNO DO ESTADO
RIO DE JANEIRO

VAMOS VIRAR O JOGO