



**SECRETARIA DE  
FAZENDA**

# Projeto SEFAZ Portas Abertas

**31 de maio de 2016**

## Quem somos?

A Secretaria **ESTADUAL** de Fazenda é um conjunto de órgãos do Poder **EXECUTIVO** do responsável pela Arrecadação dos tributos e gestão financeira do Estado



## Prédio Sede da SEFAZ



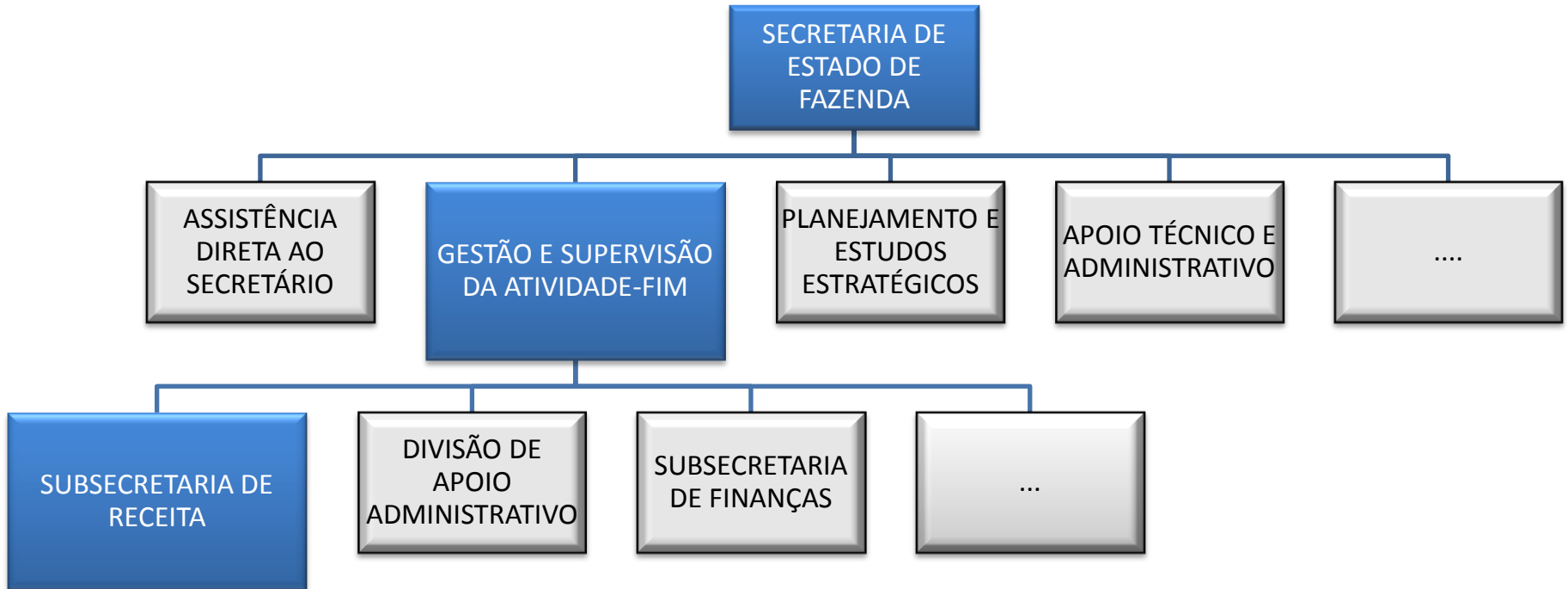

## O que fazemos?

### Arrecadação tributos



## Para que arrecadamos?

O tributo que todos pagam é a principal fonte de financiamento dos **serviços públicos**, responsável pela realização das políticas sociais de saúde, educação, previdência, assistência social, segurança e pelos investimentos em infraestrutura.



## De onde vem a maior fonte de receita?



Imposto sobre circulação de  
mercadoria e serviços

Receita Realizada Acumulada (em milhões de R\$)  
Posição: 05/2016 - Total: 19.265.483.769,13

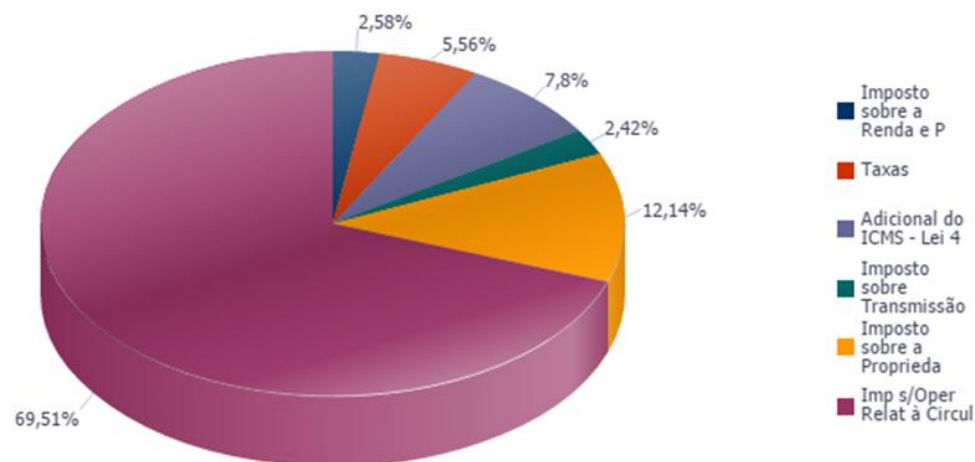

## Que imposto é esse?

Todos nós o pagamos ao comprarmos qualquer mercadoria e alguns serviços, tais como energia elétrica, comunicações, etc.





## Como garantir a arrecadação?

Através da fiscalização.

As principais atividades são verificar se esses impostos estão sendo pagos.



## Documentos fiscais

O ICMS vem destacado na maioria das vezes nos documentos fiscais

### Cupom Fiscal

PROGRAMAS FRENCO S/A  
AVENIDA ROBERTO SILVEIRA, 196 LOJA 04 - ICARAI  
NITEROI - RJ - CEP.: 24.230-161 - IFE: 06  
CNPJ: 33.438.250/0241-80 IE : 78.379.731

25/05/2016 17:12:53 CCF:048194 C00:093653

**CUPOM FISCAL**

ITEM	CÓDIGO	DESCRIÇÃO	QTD.	UN.	VL UNIT R\$	ST	IAT	VL ITEM R\$
1	200271	CHUP.MAM BOY R.2523	1	UN	X			19,55

**TOTAL R\$ 19,55**

TEF 19,55  
C. Credito  
Te=19,00%

04d7e4aff339d0050d757603b7120e79  
PROCON 151 AV RIO BRANCO 25 5- ANDAR RJ  
CODECON 08002827060 RUA DA ALFANDEGA N.8  
Val. Aprox. Tributos R\$1,18 (6,04%) Fonte: IBPT  
TEL 27228278 27145543

## DANFE – NFC-e



Nota Fiscal Eletrônica do Consumidor

**FARMACIA G2HC LTDA-ME**  
CNPJ: 05.333.019/0001-73  
RUA CINCO DE JULHO 367, 367, JARDIM ICARAI, NITEROI, RJ

Q: Filtrar itens...

<b>DERMODEX CR TRATAMENTO 30G (Código: 544735)</b>		<b>VI. Total</b>
Qtde.: 1	UN: UN	25,30
<b>Qté. total de itens:</b>		<b>1</b>
<b>Valor a pagar R\$:</b>		<b>25,30</b>
<b>Forma de pagamento:</b>		<b>Valor pago R\$:</b>
Cartão de Crédito		25,30

**Informações gerais da Nota**

**EMISSÃO NORMAL**

Número: 50491 Série: 5 Emissão: 28/05/2016 18:07:57 - Via Consumidor

Protocolo de Autorização: 333160158703563 28/05/2016 18:08:15

Ambiente de Produção - Versão XML: 3.10 - Versão XSLT: 2.02

**Chave de acesso**

Consulte pela Chave de Acesso em <http://infoe.fazenda.rj.gov.br/consulta>

**Chave de acesso:**  
3316 0505 3330 1900 0173 6500 5000 0504 9111 0050 4910

**Consumidor**

Consumidor não identificado

**Informações de interesse do contribuinte**

MD5 0ef7dc16e7e4c03857d1f4038579e40a::PV0000051400:NF:050490:Check Consys 1 5  
0 38 1:ND: 0605122924:VENDEDOR:201 OPERADOR:042 LOJA:08:::DADOS DO  
CLIENTE::TEL: 26135926:NOME: VIVIANE ENDER: RUA NOBREGA N1  
1603::BAIRRO:CIDADE: NITEROI:REF:::OBS::Valor: 25 30:Pago: 25 30:Troco: 0  
00::RECEBIDO:::

Nota Fiscal Eletrônica

RECEBEMOS DE B2W Companhia Digital PRODUTOS CONSUMÍVEIS NOTA FISCAL RFDONDA A01A00		Nº 9420922	
DATA DE RECEBIMENTO	IDENTIFICAÇÃO E ASSINATURA DO RECEBEDOR		SÉRIE: 5
 <p>B2W Companhia Digital Estr da Lama Preta N 2705 Santa Cruz RIO DE JANEIRO - RJ nfe@b2winc.com Cep: 23575450</p>		<p>DANFE DOCUMENTO AUXILIAR DE NOTA FISCAL ELETRÔNICA</p> <p>0 - ENTRADA 1 - SAÍDA</p> <p>Nº 9420922 SÉRIE 5 PÁGINA 1 DE 1</p>	<p>CONTROLE DO FISCADO</p>  <p>CHAVE DE ACESSO 3316.0500.7765.7400.1390.5500.5009.4209.2211.9517.9960</p> <p>Consulta de autenticidade no portal nacional de NF-e <a href="http://www.nfe.fazenda.gov.br/portal">www.nfe.fazenda.gov.br/portal</a> ou no site da Sefaz Autorizadora.</p>
NATUREZA DA OPERAÇÃO Venda de Merc Adq de Terc		PROTOCOLO DE AUTORIZAÇÃO DE USO 333160063399852 14/05/2016 08:13:04	
INSCRIÇÃO ESTADUAL 79538914	INSCRIÇÃO ESTADUAL DE SUBST.	CNPJ 00.776.574/0013-90	
DESTINATÁRIO / REMETENTE NOME/RAZÃO SOCIAL Viviane Da Silva Azevedo		CNPJ/CNP	DATA EMISSÃO 14/05/2016 08:12
ENDEREÇO RUA DONA MARIA Nr 71 - 505 BL 01	BARRIO/DISTRITO VILA ISABEL	CEP 20541030	DATA ENTRADA / SAÍDA 14/05/2016
MUNICÍPIO RIO DE JANEIRO	UF RJ	INSCRIÇÃO ESTADUAL	HORA ENTRADA / SAÍDA 08:12
CÁLCULO DO IMPOSTO			
BASE DE CÁLCULO DO ICMS 90,98	VALOR DO ICMS 18,20	BASE DE CÁLCULO DO ICMS SUBST. 0,00	VALOR DO ICMS SUBST. 0,00
VALOR TOTAL DOS PRODUTOS 89,99	VALOR DO FRETE 9,99	VALOR DO SEGURO 0,00	DESCONTO 9,00
OUTRAS DESPESAS ACESSÓRIAS 0,00	VALOR TOTAL DO IPI 0,00	VALOR TOTAL DA NOTA 90,98	
TRANSPORTADOR / VOLUMES TRANSPORTADOS			
NOME/RAZÃO SOCIAL DIRECT EXPRESS_RJ2	FRETE POR CONTA Destinatário	CODIGO ANTT 0	PLACA DO VEICULO UF CNPJ/CNP 05.886.614/0034-02
ENDEREÇO -	MUNICÍPIO -	UF -	INSCRIÇÃO ESTADUAL -
QUANTIDADE 1	ESPECIE VOLS	MARCA	NUMERAÇÃO PESO BRUTO 4,900
REQUILIBRADO 4,900			
DADOS DO PRODUTO(S) / SERVIÇOS			
CODIGO	DESCRIÇÃO DOS PRODUTOS / SERVIÇOS	NCM/SH	QTD
12542920	CHALEIRA ELETRICA 1,2L BR 127V - Duas botões e controle digital de	85181000	200
		5102	PC
			1
			89,99
			89,99
			90,98
			18,20
			20,00
CÁLCULO DO ISSQN			
INSCRIÇÃO MUNICIPAL	VALOR TOTAL DOS SERVIÇOS	BASE DE CÁLCULO DO ISSQN	VALOR DO ISSQN
DADOS ADICIONAIS			
INFORMAÇÕES COMPLEMENTARES		RESERVAÇÃO FISCAL	
Trib aprox R\$ 20,42 Federal e R\$ 17,29 Estadual. Fonte: BPT/FE/COMERCIO R.J. N.º Pedido: 01-58334633. N.º Entrega: 105833463301. Atq. ICMS reduzida em venda de produto fab. conf. Lei 8248/01. Saída intermunicipal estadual a consumidor final, conf. Art 155, 5º, VIII, "b" da CF e Livro I, Título III, Art 14, IX, RICMS/RJ			

## Como nos organizamos para fiscalizar?

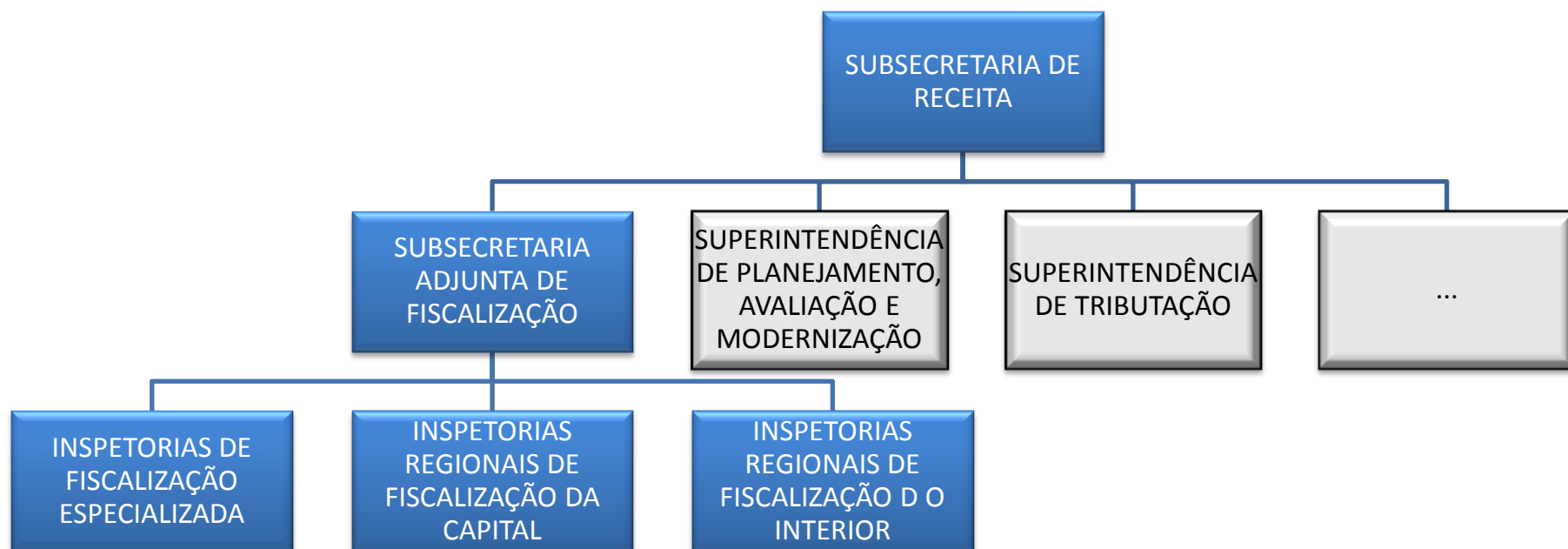

## MUNICÍPIOS DO ESTADO DO RIO DE JANEIRO

IRF	MUNICÍPIOS	IRF	MUNICÍPIOS	IRF	MUNICÍPIOS
Angra dos Reis		Itaboraí		Petrópolis	
Araruama		Itaguaí		Resende	
Barra do Piraí		Itaperuna		Santo Antônio de Pádua	
Barra Mansa		Macaé		São Fidélis	
Cabo Frio		Miguel Pereira		São Gonçalo	
Campos dos Goytacazes		Niterói		Teresópolis	
Cantagalo		Nova Friburgo		Três Rios	
Duque de Caxias		Nova Iguaçu		Valença	

RESENDE

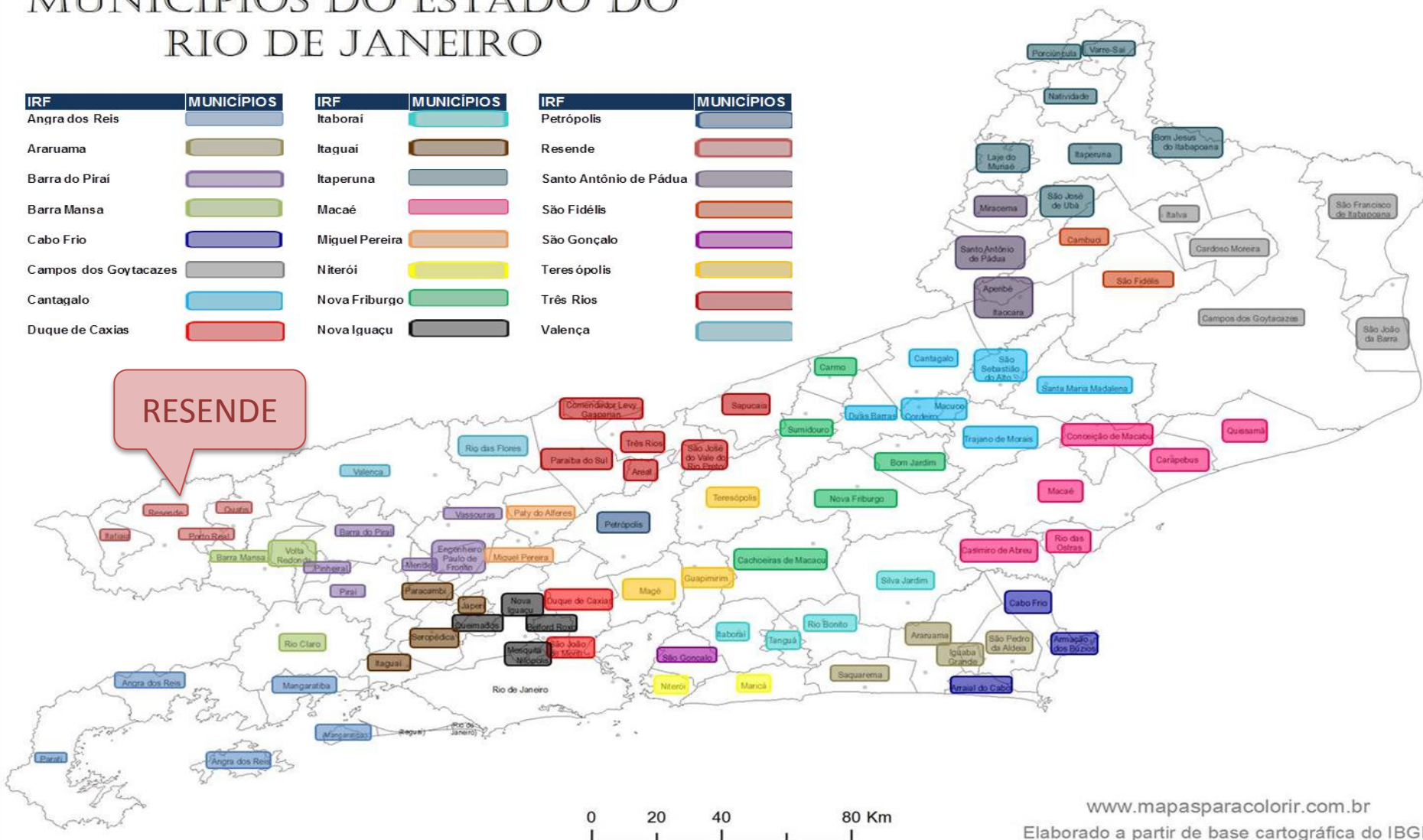

## INSPETORIA REGIONAL DE FISCALIZAÇÃO – IRF 42.01 RESENDE



Endereço: Av. Marechal Castelo Branco, 361  
- Térreo - Jardim Tropical

## Conseguimos fiscalizar sozinhos?



**SONEGAR É CRIME!**

QUEM PAGA POR ELE?

VOCÊ.

SUA ÚNICA DEFESA:

**EXIJA A NOTA**  
**FISCAL**

PARÁGRAFO ÚNICO DO ARTIGO DA LEI Nº 9.990, DE 28 DE MAIO DE 1998.

**DENÚNCIA**



## Como Resende se beneficia?

25%

50%



Imposto sobre circulação de  
mercadoria e serviços



## Distribuições Constitucionais aos Municípios | 2016

TRIBUTOS	JANEIRO	FEVEREIRO	MARÇO	ABRIL
<b>REPASSE MUNICÍPIOS - IPVA</b>	3.176.799,26	3.928.697,04	1.793.157,08	1.251.010,74
<b>REPASSE FUNDEB MUNICÍPIOS - IPVA</b>	473.661,27	1.597.140,24	400.972,71	386.180,46
<b>REPASSE FUNDEB MUNICÍPIOS - ICMS</b>	3.196.728,41	3.552.742,28	2.847.559,08	3.250.318,75
<b>REPASSES MUNICÍPIOS - ICMS</b>	12.787.323,67	12.947.115,92	11.391.729,53	13.002.495,82

Fonte: site: <http://www.transparencia.rj.gov.br/>

Ícone :



Transferências Municipais

# SSER – INSPETORIAS ESPECIALIZADAS NA CAPITAL





**SECRETARIA DE  
FAZENDA**

**OBRIGADA!!**

**Viviane Azevedo**

**Auditor Fiscal da Receita Estadual**

**SUPLAM - Superintendência de Planejamento, Avaliação e Modernização**

**- SEFAZ/RJ - 10º andar**

**Tel: (21) 2334-4684**

**E-mail: [vsazevedo@fazenda.rj.gov.br](mailto:vsazevedo@fazenda.rj.gov.br)**