

CONTADORIA GERAL DO ESTADO

SUPERINTENDÊNCIA DAS COORDENADORIAS SETORIAIS DE CONTABILIDADE - SUSET

Treinamento FlexVision - Consultas

Objetivo do Treinamento:

Capacitar os usuários a extraírem consultas do sistema SiafeRio, concedendo conhecimento necessário para tratar os dados e elaborar relatórios.

Treinamento FlexVision - Consultas

Público Alvo:

Usuários que tenham acesso ao Sistema SiafeRio e possuam necessidade de extrair informações do mesmo, seja para executar uma simples consulta ou até mesmo para, a partir dos dados extraídos, elaborar relatórios.

Treinamento FlexVision - Consultas

Metodologia do treinamento:

Apresentação com instruções e aplicação prática dos conhecimentos.

O FlexVision



O FlexVision

O que é o FlexVision?

- * Extrator de dados customizável
- * Ferramenta OLAP

OLAP, ou **Online Analytical Processing** é a capacidade para manipular e analisar um grande volume de dados sob múltiplas perspectivas.

O FlexVision

Por que o FlexVision?

- * Ferramenta poderosa de extração de dados;
- * Facilidade na customização e utilização
- * Capacidade de agregação de informações
- * Utilização de fórmulas e operações matemáticas
- * Agilidade na geração de consultas

O FlexVision

➤ FlexVision Vs SIG

FlexVision	SIG
Dados mutáveis na consulta	Dados estáticos
Possibilidade de adequação	Indisponibilidade de alteração
Capacidade de criações infinitas	Dados serão sempre extraídos no mesmo formato

O FlexVision

➤ Arquitetura do FlexVision

O FlexVision é organizado por assuntos, chamados de **Cubos**. Os Cubos representam todas as informações disponíveis sobre determinado tema.

Por exemplo: o Cubo denominado contratos trará todas as informações sobre o tema Contratos, como data de assinatura, vigência, valor etc.

O FlexVision

➤ Arquitetura do FlexVision

Os **Cubos** são classificados por **Dimensões**, que podem ser o ano (tempo), uma característica específica (Função de Governo), um valor específico (Elemento da Despesa) etc.

As **Dimensões** são organizadas por **Níveis**, que são entendidas pela estruturação dos assuntos, como Unidade Gestora, Unidade Orçamentária etc.

O FlexVision

➤ Arquitetura do FlexVision

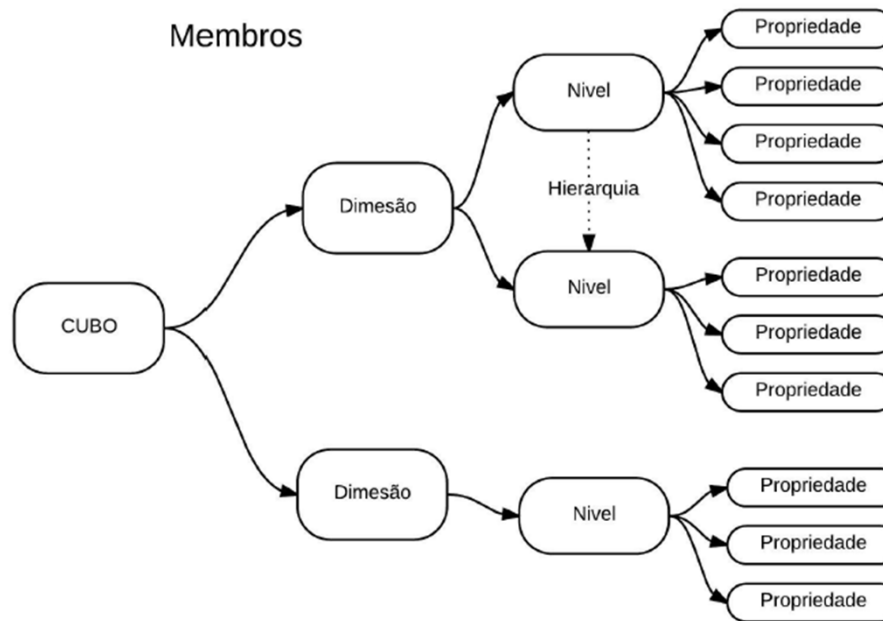

O FlexVision

SIG



FlexVision

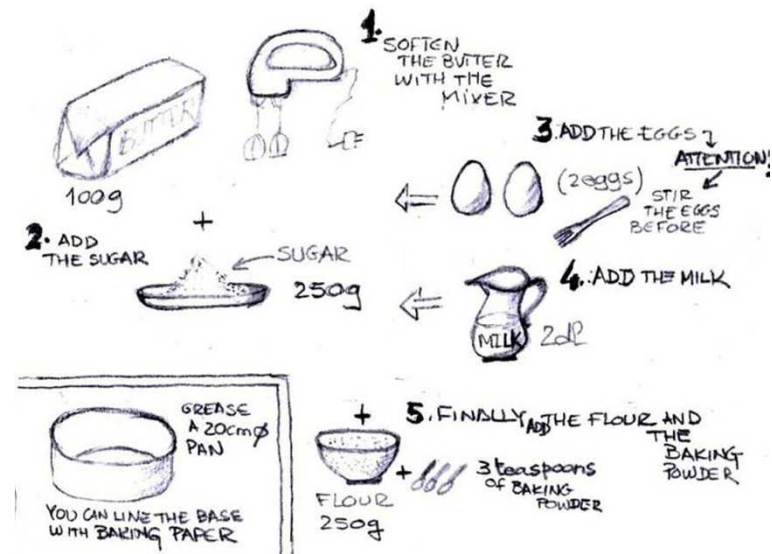

O FlexVision

FlexVision: Conceitos Fundamentais

- * Extrator de dados
- * É uma ferramenta geradora de CONSULTAS e não um gerador de RELATÓRIOS
- * Por ser um extrator de dados, só trará resultados existentes no SiafeRio

O FlexVision

➤ Consulta Vs Relatório

Consulta	Relatório
Apresentação simples	Exibição de dados rebuscados
Títulos e formatações simples	Títulos e formatações com arte final
Exibição parcial sobre os parâmetros da consulta	Informação completa sobre os dados do relatório, como período, início, fim, informações sobre fontes de pesquisa etc.

Acessando as consultas do FlexVision

- * As consultas existentes no FlexVision são acessadas no próprio SiafeRio.
- * Existe uma aba chamada “Relatórios” na parte superior direita.

Acessando as consultas do FlexVision



SIAFE·Rio Página Inicial | Ajuda | Sair **LOGUS**

Planejamento | Execução | Projetos | Apoio | Administração | Relatórios UG: TODAS Seja bem vindo(a), GUSTAVO BISPO DA SILVA Exercício 2016

Comunica | Geral | Planejamento | Execução | Projeto | Base de Conhecimento Apoio > Comunica

Recebidas
Enviadas
Excluídas
Consulta de Mensagens

Comunica > Filtro

Mostrando somente os 100 primeiros registros. ☐ Remover limite ☒ Somente não lidas

<input type="checkbox"/>	Identificador	Origem Remetente	Remetente	Tipo de Destinatário	Data de envio	Assunto
Não há dados para esta consulta.						

Sua sessão expira em: 29:53 Logus Tecnologia © 2016 - Todos os direitos reservados. IP: 10.8.90.96 - Versão 4.2.0 - Build: 201605192116

Acessando as consultas do FlexVision

- * Ao se clicar na aba “Relatórios”, e após na aba “Consultas” será aberto no painel à esquerda um diretório com todas as consultas disponíveis.

Acessando as consultas do FlexVision

SIAFE·Rio

Página Inicial | Ajuda | Sair

LOGUS

Planejamento | Execução | Projetos | Apoio | Administração | Relatórios

UG: TODAS

Seja bem vindo(a), GUSTAVO BISPO DA SILVA

Exercício 2016

Consultas

Relatórios > Consultas

Consultas

- ▼ Consultas
 - ▼ Gustavo Bispo da Silva
 - 01 - Consultas da Despesa
 - 02 - Consultas da Receita
 - 03 - Consultas Contábeis
 - 04 - Consultas Financeiras
 - 05 - Consultas de Documentos
 - 06 - Consultas de Convênios
 - 07 - Consultas de Contratos
 - 08 - Consultas de Restos a Pagar
 - ▼ Consultas de outros usuários
 - ADRIANO LUIZ PINA MOTTA
 - ▼ ALESSANDRO LIMA DA ROCHA
 - PAF
 - ALEXANDRE EMILIO ZALUAR
 - ALINE SILVA CESAR
 - ▼ ANA CRISTINA DOS SANTOS
 - Despesa
 - Fecp
 - ▼ Índices Constitucionais
 - Educação
 - Saude

Consultas

Filtro

Executar Limpar Cache

Título	Cubo	Estado	Proprietário
Não há dados para esta consulta.			

Sua sessão expira em: 29:44

Logus Tecnologia © 2016 - Todos os direitos reservados.

IP:10.8.90.96 - Versão 4.2.0 - Build: 201605192116



GOVERNO DO
Rio de Janeiro

SECRETARIA
DE FAZENDA



CGE
CONTADORIA GERAL DO ESTADO DO RIO DE JANEIRO

Acessando as consultas do FlexVision

- * Todas as Consultas existentes estão organizadas em pastas, chamada “Categoria”. As categorias estão organizadas por assuntos específicos, como Despesa, Receitas etc.

Executando consultas

- * Para se executar uma consulta, selecione no painel esquerdo a Consulta desejada e clique no botão “Executar”, localizado no canto superior direito.

Executando consultas

SIAFE·Rio

Página Inicial | Ajuda | Sair

LOGUS

Planejamento | Execução | Projetos | Apoio | Administração | Relatórios

UG: TODAS

Seja bem vindo(a), GUSTAVO BISPO DA SILVA

Exercício 2016

Relatórios > Consultas

Consultas

Consultas

- Consultas
- Gustavo Bispo da Silva
 - 01 - Consultas da Despesa**
 - 02 - Consultas da Receita
 - 03 - Consultas Contábeis
 - 04 - Consultas Financeiras
 - 05 - Consultas de Documentos
 - 06 - Consultas de Convênios
 - 07 - Consultas de Contratos
 - 08 - Consultas de Restos a Pagar
- Consultas de outros usuários
 - ADRIANO LUIZ PINA MOTTA
 - ALESSANDRO LIMA DA ROCHA
 - PAF
 - ALEXANDRE EMILIO ZALUAR
 - ALINE SILVA CESAR
 - ANA CRISTINA DOS SANTOS
 - Despesa
 - Fecp
 - Índices Constitucionais
 - Educação
 - Saúde

Consultas

Filtro

Executar Limpar Cache

Conteúdo	Cubo	Estado	Proprietário
01.1.1 - Execução Orçamentária por UO, UG, Fonte, Modalidade e Elemento - Acumulado Até ?Inteiro: Informe o Mês? / ?Inteiro:Informe o Exercício?	Saldos Contábeis (Histórico)	Válido	GUSTAVO BISPO DA SILVA

Sua sessão expira em: 29:57

Logus Tecnologia © 2016 - Todos os direitos reservados.

IP:10.8.90.96 - Versão 4.2.0 - Build: 201605192116



GOVERNO DO
Rio de Janeiro

SECRETARIA
DE FAZENDA



CGE
CONTADORIA GERAL DO ESTADO DO RIO DE JANEIRO

Executando consultas

- * Se houver filtro na consulta, insira os dados desejados. Caso não saiba ou deseje trazer todos os dados disponíveis, insira o caractere %.

Executando consultas

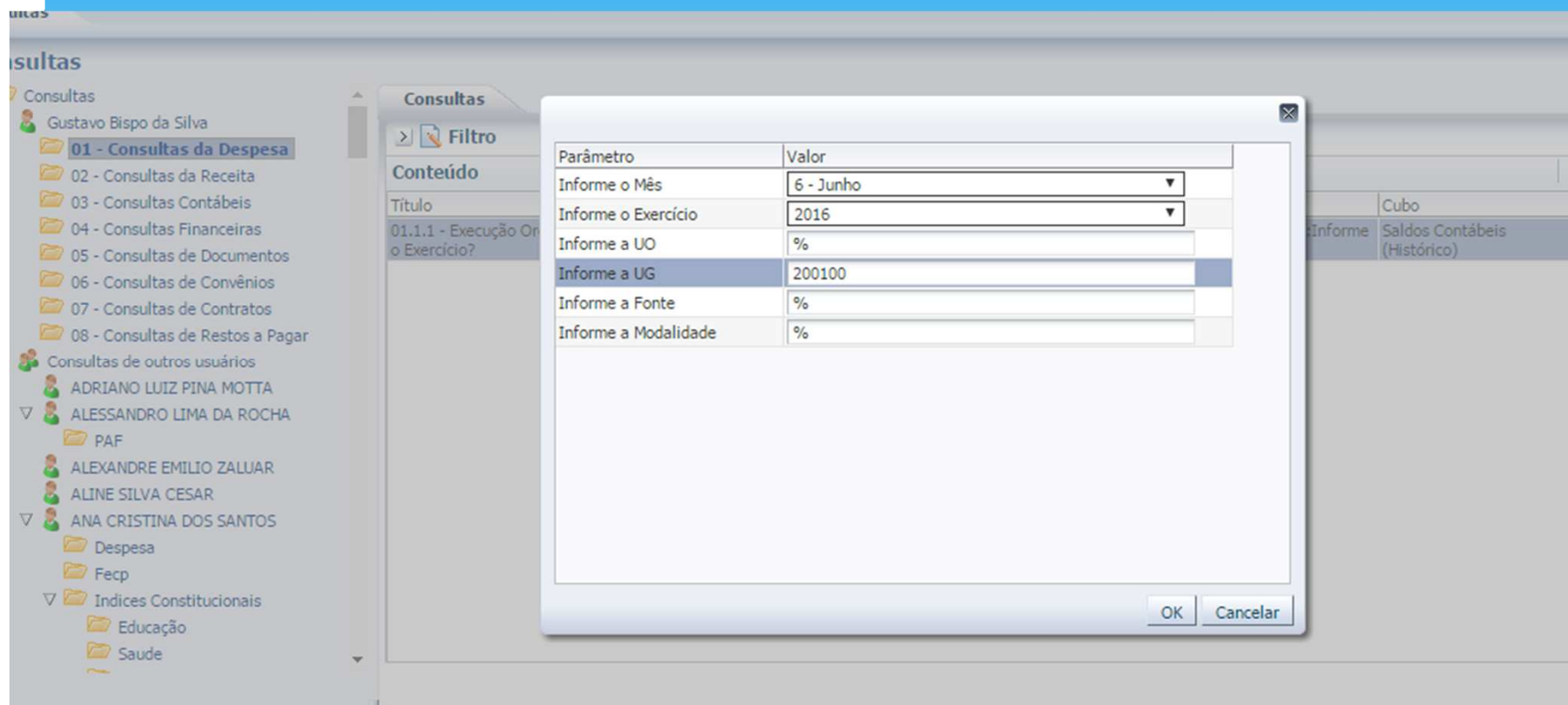

Executando consultas

Consultas - painel de navegação

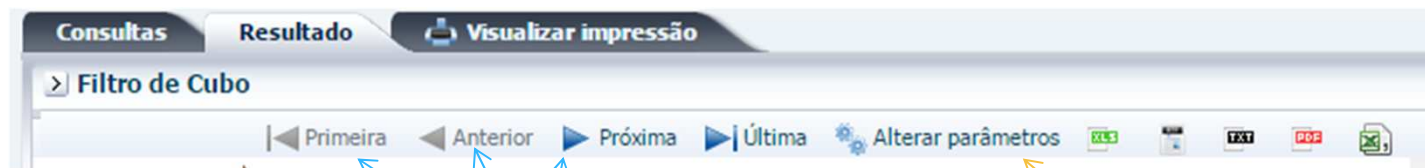

Navegar pelas Páginas da
Consulta

Altera os parâmetros da
consulta

Executando consultas

Visualizando, salvando e imprimindo uma Consulta





Configura margens, orientação e papel.



Configurar página

exportServlet

1 / 2

Gira no sentido horário



Salva em PDF

Imprime



Governo do Estado do Rio de Janeiro

02.1.1 - Receita Orçamentária por Fonte 4 / 2016

Órgão	Unidade Gestora	Fonte	Categoria da Receita / Origem da Receita / Especie da Receita / Rubrica da Receita / Alínea da Receita / Natureza da Receita	Previsão Inicial	Previsão Atualizada	Receita Realizada	
						No mês	Até o mês
17310 - SUPERINTENDENCIA DE DESPORTOS DO ESTADO DO RJ	173100 - SUPERINTENDENCIA DE DESPORTOS DO ESTADO DO RJ	230 - Recursos Próprios	1 - RECEITAS CORRENTES	3.449.524,00	3.449.524,00	161.884,68	692.755,41
			13 - RECEITA PATRIMONIAL	3.347.416,00	3.347.416,00	159.884,68	683.755,41
			131 - Receitas Imobiliárias	1.260,00	1.260,00	0,00	0,00
			1319 - Outras Receitas Imobiliárias	1.260,00	1.260,00	0,00	0,00
			131999 - Outras Receitas Imobiliárias	1.260,00	1.260,00	0,00	0,00
			13199900 - Outras Receitas Imobiliárias	1.260,00	1.260,00	0,00	0,00
			133 - Receita de Concessões e Permissões	3.346.156,00	3.346.156,00	159.884,68	683.755,41
			1331 - Receita de Concessões e Permissões - Serviços	0,00	0,00	43.053,49	43.053,49
			133199 - Outras Receitas de Concessões e Permissões - Serviços	0,00	0,00	43.053,49	43.053,49
			13319900 - Outras Receitas de Concessões e Permissões - Serviços	0,00	0,00	43.053,49	43.053,49
			1339 - Outras Receitas de Concessões e Permissões	3.346.156,00	3.346.156,00	116.831,19	640.701,92
			133999 - Outras Receitas de Concessões e Permissões	3.346.156,00	3.346.156,00	116.831,19	640.701,92
			13399900 - Outras Receitas de Concessões e Permissões	3.346.156,00	3.346.156,00	116.831,19	640.701,92
			19 - OUTRAS RECEITAS	0,00	0,00	0,00	0,00
			191 - Multas e Juros Previstos em Contratos	0,00	0,00	2.000,00	9.000,00
			19192700 - Multas e Juros Previstos em Contratos	0,00	0,00	2.000,00	9.000,00
			192 - Indenizações e Restituições	102.408,00	102.408,00	0,00	0,00
			1921 - Indenizações				
			192199 - Outras Indenizações				
			19219900 - Outras Indenizações				

Ajusta o tamanho da visualização

Maximiza a visualização

Minimiza a visualização

GOVERNO DO
Rio de JaneiroSECRETARIA
DE FAZENDACGE
CONTADORIA GERAL DO ESTADO DO RIO DE JANEIRO

Filtrando o Resultado das Consultas

- * Existe a possibilidade de se fazer consultas dentro do próprio resultado da Consulta.
- * Por exemplo: ao se extrair uma execução da despesa por fonte, foram expostas todas as fontes existentes. Caso se queira mostrar apenas uma fonte específica, esses resultados poderão ser discriminados, sem a necessidade de trabalhar a Consulta em Excel ou gerar uma nova.

Filtrando o Resultado das Consultas

- * Para filtrar uma Consulta, após a execução da Consulta, localize no canto superior esquerdo o botão “Filtro de Cubo”. Ao clicar, será aberta uma janela com as opções “Excluir”, “Propriedades”, “Negar” e “Valor”.

Excluir	Propriedade	Negar	Operador	Valor
	Selecione ▼	<input type="checkbox"/>	Selecione ▼	

Filtrando o Resultado das Consultas

- * Excluir: limpa a linha do filtro de consulta
- * Propriedades: seleciona o dado que se quer filtrar
- * Negar: excluir o dado informado, trazendo todo o resto
- * Operador: informa se é igual, maior, menor, diferente etc do valor desejado.
- * Valor: dado que se deseja procurar

Filtrando o Resultado das Consultas

- * Excluir: limpa a linha do filtro de consulta
- * Propriedades: seleciona o dado que se quer filtrar
- * Negar: excluir o dado informado, trazendo todo o resto
- * Operador: informa se é igual, maior, menor, diferente etc do valor desejado.
- * Valor: dado que se deseja procurar

Exportando as Consultas

- * O FlexVision permite a exportação dos dados para algumas extensões, como:
 - Excel
 - Word
 - TXT
 - PDF
 - CSV (Excel)

Exportando as Consultas

- * Para exportar a Consulta, após a execução da mesma, localize no canto superior direito os ícones com as extensões disponíveis, escolha a que melhor convier, e clique sobre seu ícone.



Personalizando as Consultas

- * Independentemente da consulta, seu resultado pode ser personalizado, exibindo os dados que se deseja consultar, em substituição aos dados exibidos por padrão.
- * Obs: apenas as informações das linhas podem ser alteradas. As colunas (valores) não podem ser modificadas.
- * Todas as consultas são totalmente customizáveis. Tanto para retração de informação quanto para expansão.

Personalizando as Consultas

Para personalizar a consulta, utilize os botões de expansão ou retração disponíveis na própria Consulta.



Governo do Estado do Rio de Janeiro

01.5.2 - Despesa Acumulada por Função e Programa 2 / 2016

Unidade Gestora / Função / Programa	Dotação Inicial	Dotação Atual	Desp. Autorizada	Desp. Empenhada	Desp. a Liquidar	Desp. Liquidada	Desp. Paga	Crédito disponível
☐ 173100 - SUPERINTENDENCIA DE DESPORTOS DO ESTADO DO RJ	30.640.271,00	30.640.271,00	30.640.271,00	2.502.316,00	604.558,94	1.773.757,06	1.800.174,43	9.268.384,00
☐ 27 - Desporto e Lazer	30.640.271,00	30.640.271,00	30.640.271,00	2.502.316,00	604.558,94	1.773.757,06	1.800.174,43	9.268.384,00
⊕ 0002 - Gestão Administrativa	14.648.245,00	14.648.245,00	14.648.245,00	2.458.604,00	570.889,46	1.763.714,54	1.780.731,33	1.657.391,00
⊕ 0272 - Fortalecimento do Esporte no Estado do Rio de Janeiro	15.992.026,00	15.992.026,00	15.992.026,00	43.712,00	33.669,48	10.042,52	19.443,10	7.610.993,00

Impresso por GUSTAVO BISPO DA SILVA em 02/06/2016 10:44

Se-Rio / SEFAZ-RJ

Página 1/1

Personalizando as Consultas

Ao se clicar nos botões de expansão ou contração, será aberta uma janela com todas os níveis disponíveis para detalhamento.

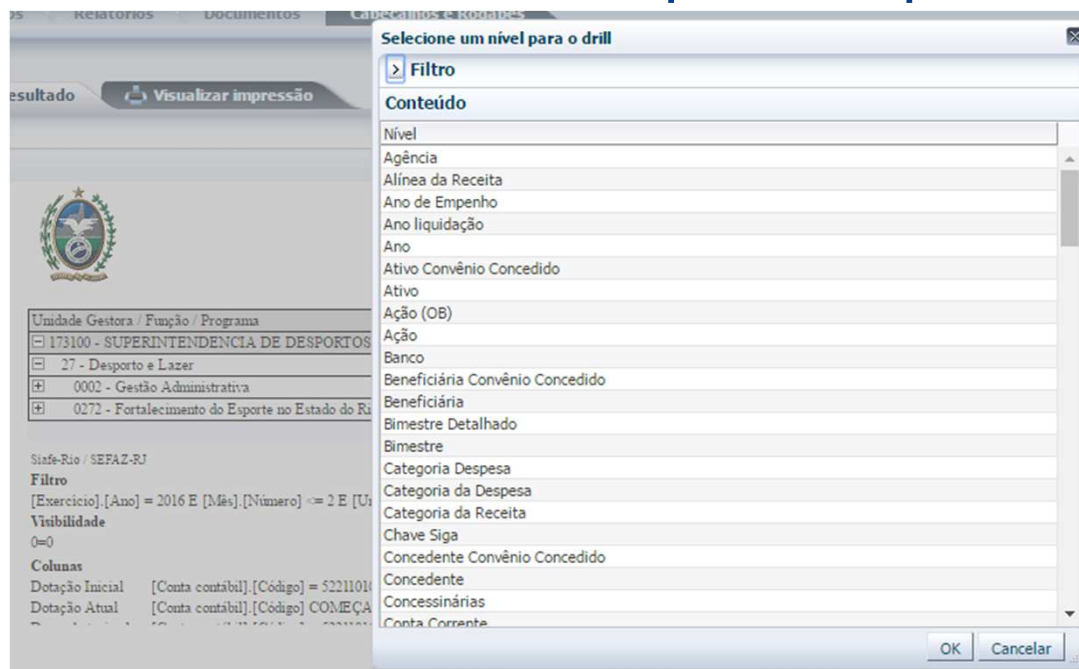

Personalizando as Consultas

Neste exemplo, vamos detalhar todas as Notas de Empenho executadas. Para isso selecionamos o nível Nota de Empenho e apertamos ok.



01.5.2 - Despesa Acumulada por Função e Programa 2 / 2016

Unidade Gestora / Função / Programa	Dotação Inicial	Dotação Atual	Desp. Autorizada	Desp. Empenhada	Desp. a Liquidar	Desp. Liquidada	Desp. Paga	Crédito disponível
<input type="checkbox"/> 173100 - SUPERINTENDENCIA DE DESPORTOS DO ESTADO DO RJ	30.640.271,00	30.640.271,00	30.640.271,00	2.502.316,00	604.558,94	1.773.757,06	1.800.174,43	9.268.384,00
<input type="checkbox"/> 27 - Desporto e Lazer	30.640.271,00	30.640.271,00	30.640.271,00	2.502.316,00	604.558,94	1.773.757,06	1.800.174,43	9.268.384,00
<input checked="" type="checkbox"/> 0002 - Gestão Administrativa	14.648.245,00	14.648.245,00	14.648.245,00	2.458.604,00	570.889,46	1.763.714,54	1.780.731,33	1.657.391,00
<input type="checkbox"/> 0272 - Fortalecimento do Esporte no Estado do Rio de Janeiro	15.992.026,00	15.992.026,00	15.992.026,00	43.712,00	33.669,48	10.042,52	19.443,10	7.610.993,00
<input checked="" type="checkbox"/> 173100 - 2015NE00019	0,00	0,00	0,00	0,00	0,00	0,00	1.648,29	0,00
<input checked="" type="checkbox"/> 173100 - 2015NE00037	0,00	0,00	0,00	0,00	0,00	0,00	119,09	0,00
<input checked="" type="checkbox"/> 173100 - 2015NE00194	0,00	0,00	0,00	0,00	0,00	0,00	696,45	0,00
<input checked="" type="checkbox"/> 173100 - 2015NE00263	0,00	0,00	0,00	0,00	0,00	0,00	1.484,42	0,00
<input checked="" type="checkbox"/> 173100 - 2015NE00264	0,00	0,00	0,00	0,00	0,00	0,00	2.481,13	0,00
<input checked="" type="checkbox"/> 173100 - 2015NE00266	0,00	0,00	0,00	0,00	0,00	0,00	2.971,20	0,00
<input checked="" type="checkbox"/> 173100 - 2016NE00007	0,00	0,00	0,00	9.217,00	788,20	8.428,80	8.428,80	0,00
<input checked="" type="checkbox"/> 173100 - 2016NE00008	0,00	0,00	0,00	34.495,00	32.881,28	1.613,72	1.613,72	0,00
<input checked="" type="checkbox"/> 173100 - -	15.992.026,00	15.992.026,00	15.992.026,00	0,00	0,00	0,00	0,00	7.610.993,00

Impresso por GUSTAVO BISPO DA SILVA em 02/06/2016 10:50

Melhoria Contínua

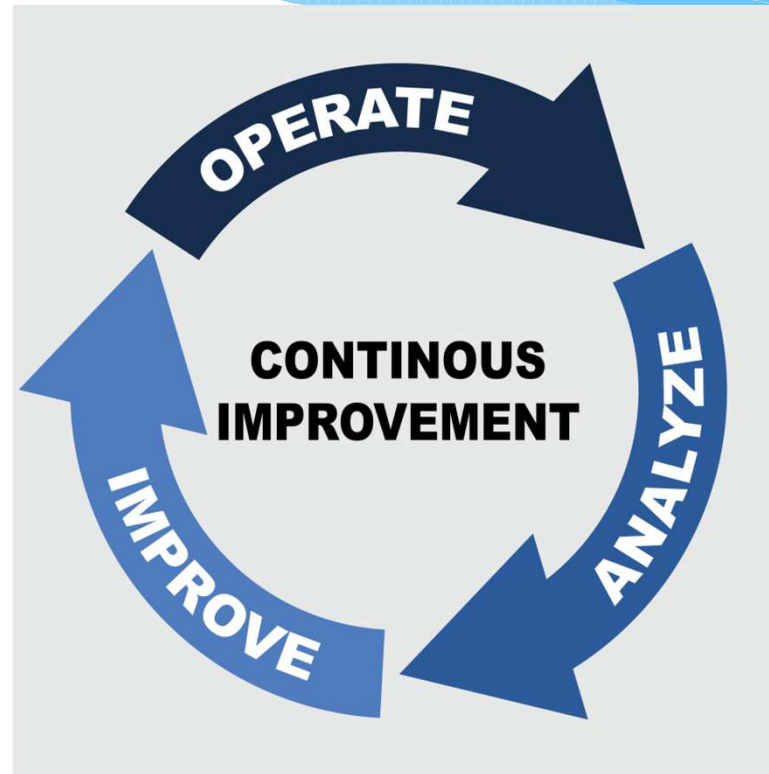

Melhoria Contínua

- * Objetivo a curto prazo: capacitar o máximo de usuários para utilização da ferramenta, possibilitando o aproveitamento de 100% de sua capacidade de utilização.
- * Objetivo a médio prazo: catalogar e numerar todas as consultas, as separando por assunto, possibilitando o ganho de velocidade na localização das mesmas.

Bom trabalho e boa sorte

Obrigado!

