

# RELATÓRIO

## DE ATIVIDADES

**SUNOT** |  
NOVEMBRO de 2025



SUBSECRETARIA DE  
CONTABILIDADE GERAL DO ESTADO

**SUBCONT**

## **Equipe de Superintendência de Normas Técnicas**

### **Ronie Lima Deluiz**

Superintendente de Normas Técnicas

### **Camila Cristina dos Santos Araujo**

Coordenadora de Produção de Normas Contábeis (COPNC)

### **Gabriel de Oliveira Mertz**

Coordenador de Configuração Contábil dos Sistemas Contábeis (COCCSC)

### **Kamila de Souza Cappelli**

Coordenadora de Atendimento e Orientação Contábil (COAT)

### **Delson Luiz Borges**

Assistente – COAT

### **Érico Palma Soares de Araújo**

Assistente - COPNC

### **Flávia Dias Vieira**

Assistente - COPNC

### **Monique de Oliveira de Lima Cajaraville**

Assistente - COCCSC

### **Ricardo Leandro da Silva Xavier**

Assistente - COPNC

### **Rodrigo Camara Evangelista**

Assistente – COAT

### **Tacyana Peccini Pimenta**

Assistente – COAT



**Secretaria de Estado de Fazenda  
Subsecretaria Geral de Contabilidade  
Superintendência de Normas Técnicas**

**Endereço:**

Avenida Presidente Vargas, nº 670, 13º andar  
Centro - Rio de Janeiro/RJ  
CEP 20.071-001  
Tel.: (21) 2334 – 4456  
E-mail: [sunot@fazenda.rj.gov.br](mailto:sunot@fazenda.rj.gov.br)

## Sumário

1. CONSIDERAÇÕES INICIAIS .....	5
2. ATIVIDADES DESENVOLVIDAS .....	6
<b>2.1. Diagnóstico Geral das Atividades da SUNOT .....</b>	<b>6</b>
2.1.1 Atendimentos Realizados Através de Comunica.....	6
2.1.2. Processos Administrativos .....	9
2.1.3. Capacitação e Treinamento Interno.....	9
<b>2.2. Coordenadoria de Atendimento e Orientação Contábil   COAT .....</b>	<b>9</b>
2.2.1. Diagnóstico.....	10
2.2.2. Orientação ao Usuário .....	11
<b>2.3. Coordenadoria de Configuração Contábil dos Sistemas Contábeis   COCCSC .....</b>	<b>13</b>
2.3.1. Tabela de Eventos .....	13
2.3.2. Plano de Contas.....	13
2.3.5. Assuntos Relacionados à Configuração Contábil .....	19
2.3.6. Demais Atividades da COCCSC .....	21
<b>2.4. Coordenadoria de Produção de Normas Contábeis   COPNC.....</b>	<b>21</b>
2.4.1. Normatização .....	21
2.4.1.1. Elaboração de Informativos .....	22
2.4.1.2. Elaboração / Atualização de Manuais .....	22
2.4.1.3. Elaboração / Atualização de Notas Técnicas.....	22
2.4.1.4. Elaboração de Circulares Internas.....	22
2.4.1.5. Elaboração / Atualização de Orientações Técnicas.....	22
2.4.1.6. Demandas Recebidas .....	22
2.4.1.7. Demandas Atendidas .....	23
3. CONSIDERAÇÕES FINAIS.....	25

## 1. CONSIDERAÇÕES INICIAIS

A **Superintendência de Normas Técnicas - SUNOT**, unidade integrante da estrutura administrativa da Subsecretaria de Contabilidade Geral do Estado do Rio de Janeiro, com atribuições institucionais estabelecidas pelo Decreto Estadual nº 46.794 de 15 de outubro de 2019, buscando evidenciar as principais ações engendradas durante o período em referência, apresenta o RELATÓRIO DAS ATIVIDADES DESENVOLVIDAS durante o mês de **NOVEMBRO de 2025**.

O referido relatório tem por objetivo finalístico permitir o acompanhamento pela Subsecretária de Contabilidade Geral do Estado das atividades realizadas pela SUNOT durante o mês em epígrafe, com o fito de possibilitar a identificação de procedimentos passíveis de implementações de melhorias no tocante às suas atribuições regimentais, bem como fornecer subsídios à confecção de outros relatórios gerenciais destinados à tomada de decisões pelo alto escalão do órgão central de contabilidade do Estado do Rio de Janeiro.

Faz-se mister destacar que a SUNOT tem como principal atribuição orientar as entidades e órgãos estaduais no que concerne ao “fazer contábil”, uniformizando entendimentos através da edição de manuais, notas técnicas, informativos, ofícios circulares etc, todos de cunho contábil, que podem ser acessados através da rede mundial de computadores, no Portal da Secretaria de Estado de Fazenda e Planejamento do Rio de Janeiro ([www.fazenda.rj.gov.br](http://www.fazenda.rj.gov.br)), ou através do Portal da SUBCONT (<https://portal.fazenda.rj.gov.br/contabilidade/>).

Além da normatização, a SUNOT, através das suas Coordenadorias, promove assessoramento técnico aos diversos servidores estaduais que militam na área da contabilidade governamental, respondendo às consultas que lhe são formuladas através do sistema informatizado COMUNICA.

Atualmente a SUNOT é composta pela:

- COPNC - Coordenadoria de Produção de Normas Contábeis;

- COCCSC - Coordenadoria Configuração Contábil dos Sistemas Contábeis;  
e
- COAT - Coordenadoria de Atendimento e Orientação Contábil.

Para melhor desenvolvimento das atividades da Superintendência, com a centralização da produção normativa em um único setor, bem como com a dedicação exclusiva de outra Coordenadoria ao atendimento/orientação, buscando a uniformização dos procedimentos. A Superintendência de Normas Técnicas possui o seguinte organograma:

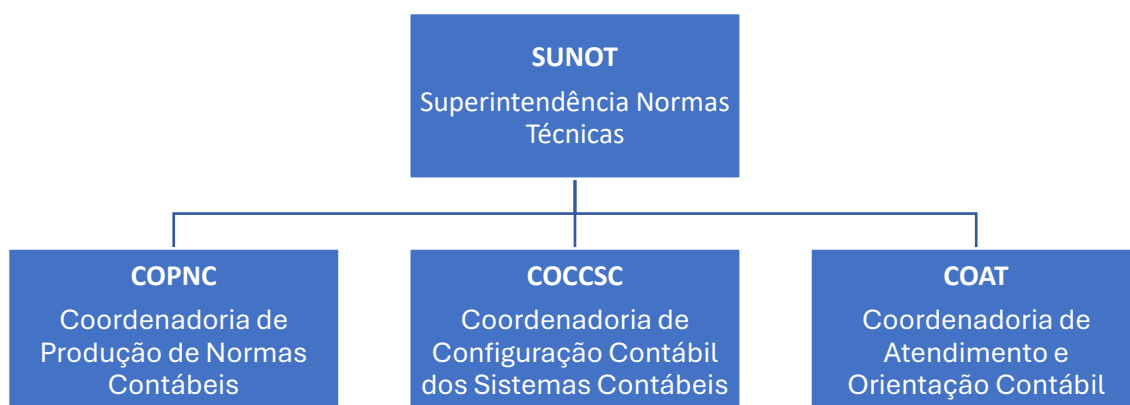

## 2. ATIVIDADES DESENVOLVIDAS

### 2.1. Diagnóstico Geral das Atividades da SUNOT

#### 2.1.1 Atendimentos Realizados Através de Comunica

No mês de **NOVEMBRO** a SUNOT recebeu **329 (trezentos e vinte e nove)** mensagens através do sistema informatizado COMUNICA, solicitando orientação contábil acerca de diversos assuntos. Nos meses de **janeiro, fevereiro, março, abril, maio, junho, julho, agosto, setembro, outubro e novembro** a posição gráfica de comunicas recebidos é a seguinte:

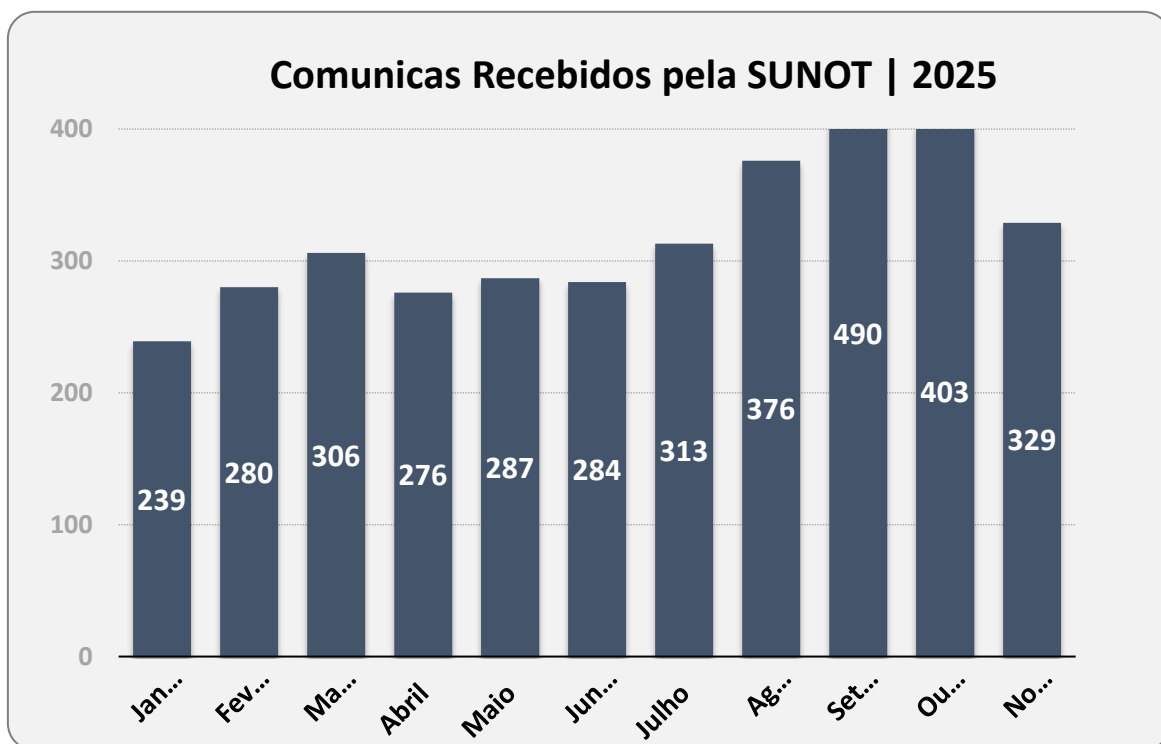

As mensagens recebidas no mês de **NOVEMBRO**, através de comunicas ou por e-mail podem ser graficamente assim representadas, no que tange à divisão por Coordenadorias:

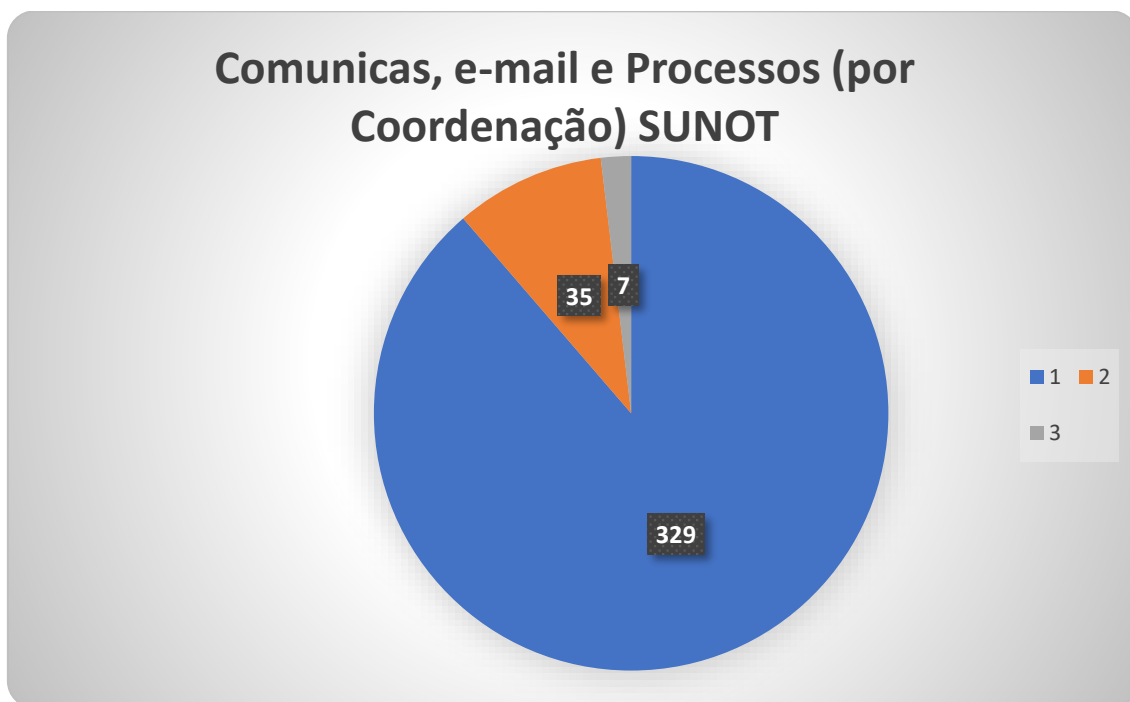

O percentual geral de atendimento em relação às demandas recebidas pela SUNOT, no mês de **NOVEMBRO** alcançou aproximadamente **95% (noventa e cinco)**, conforme se verifica no gráfico abaixo:

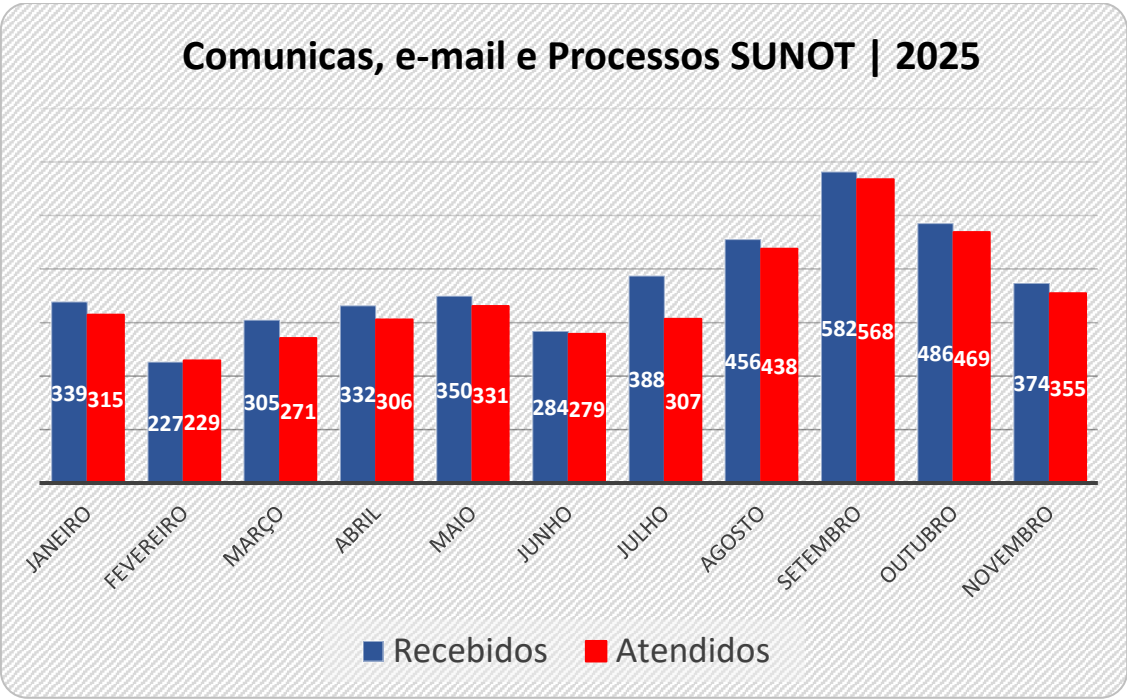

No geral, a COAT realiza quase que a totalidade das orientações aos usuários do SIAFE-RIO, independente de se tratar de assuntos normatizados nas notas técnicas ou nos manuais. A COCCSC atua nos comunicas, Tipos Patrimoniais, Itens Patrimoniais e Operações Patrimoniais ou alterações/inclusões/exclusões de contas contábeis e Regras de Compatibilidade. A COPNC atua na elaboração de normativos (Nota Técnica, Orientações Técnicas, Manuais) que serão evidenciados no Relatório da referida coordenadoria, item **2.4**.



### **2.1.2. Processos Administrativos**

No mês de **NOVEMBRO/2025** a SUNOT recebeu os seguintes Processos:

Processo	Assunto
SEI-040005/000854/2025	PROCESSO ESPECIAL DE COBRANÇA
SEI-040005/001170/2025	ACÓRDÃO Nº 052248/2025-PLENV
SEI-140012/000092/2023	Pedido de restituição de valores pagos relativos à taxa de incêndio
SEI-140010/001684/2023	Auto de Infração nº 158975
SEI-040009/000163/2024	Provisionamento de Rentabilidade para Atualização Monetária dos Depósitos Recursais
SEI-040002/000386/2025	Consulta à Subsecretaria de Tesouro quanto à viabilidade de criação de conta específica para recepção de valores do Convênio
SEI-040006/003339/2025	Resolução dos casos de rejeições dos cancelamentos de restituições
SEI-040009/000667/2025	Classificação Conta de Juros Vencidos
SEI-260005/008476/2025	Informação de Devolução de Valores Depositados.
SEI-100006/000943/2025	Reclassificação realizado pela SUBCONT para adequação ao PCASP
SEI-320001/002580/2025	Estudo sobre redirecionamento de recursos oriundos da cessão de servidores para o Fundo de Aprimoramento do Controle Interno – FACI
SEI-040001/002183/2025	LNT SUPNOT - Validação do Superintendente
SEI-040002/004309/2025	DECRETO Nº 49.970 DE 11 DE NOVEMBRO DE 2025
SEI-140001/022388/2025	Devolução de depósitos - R\$ 66.668.877,58
SEI-030001/094296/2025	TERMO DE SOLICITAÇÃO DE INFORMAÇÕES E DOCUMENTOS – TSID Nº 72.035.2023 – SEEDUC
SEI-040004/000142/2025	Dano ao erário - Urgente! - Cadastro de Código de Barras

### **2.1.3. Capacitação e Treinamento Interno**

No mês de **NOVEMBRO** não ocorreu Capacitação e Treinamento Interno.

## **2.2. Coordenadoria de Atendimento e Orientação Contábil | COAT**

Os Departamentos da COAT têm a sua atuação pautada em dois eixos prioritários:

**Eixos de Atuação da COAT**

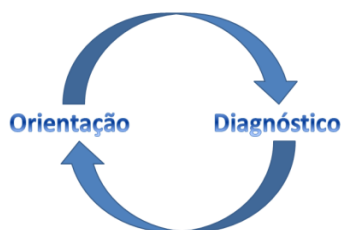

### **2.2.1. Diagnóstico**

O desenvolvimento do eixo de atuação do diagnóstico se dá através da análise das demandas encaminhadas pelas diversas UG's, com a identificação dos assuntos mais abordados nas dúvidas apresentadas. O objetivo prioritário deste eixo é a identificação da necessidade de produção de normatizações e capacitações, buscando dar subsídios ao trabalho desenvolvido pelas coordenadorias COPNC.

O gráfico a seguir apresenta os principais assuntos objeto de atendimento pelos servidores da COAT no mês em análise:

Ranking de dúvidas por Assunto	
Assunto	Nº dúvidas
Reclassificação de Retenção	18
Consignações	15
Receita e Despesa Intra	13
Precatórios	11
Liberação de Regra	73
Guia de Recolhimento	13
Demais assuntos	186
<b>Total:</b>	<b>329</b>

Outra análise importante no quesito “diagnóstico” se refere ao quantitativo de dúvidas apresentadas por entidades (Unidades Gestoras). Nesse íterim, de acordo com o tipo de consulta formulada, versus a quantidade total apresentada por UG.

Ranking de dúvidas por UG	
UG	Nº dúvidas
053100- IPEM	10
070100- SEINFRA	10
130100- SEAPPA	10
140100-SECC	21

213600- PROCON	10
227100- CODIN	15
250100 - SEAP	10
260200- SESP	11
404100- FAPERJ	10
Outros	222
<b>Total:</b>	<b>329</b>

### **2.2.2. Orientação ao Usuário**

O desenvolvimento do eixo da orientação é realizado através dos atendimentos às dúvidas dos servidores das Assessorias de Contabilidade – ASSCON dos órgãos e entidades da administração Direta e Indireta, encaminhadas por “comunica”.

Em **NOVEMBRO/2025 329 (trezentos e vinte e nove)** solicitações foram encaminhadas à COAT através do sistema “Comunica”. Numa visão geral, o atendimento às demandas encaminhadas pode ser representado de acordo com o gráfico abaixo, no qual se evidencia um retorno de aproximadamente **97% (noventa e sete)** às demandas apresentadas.

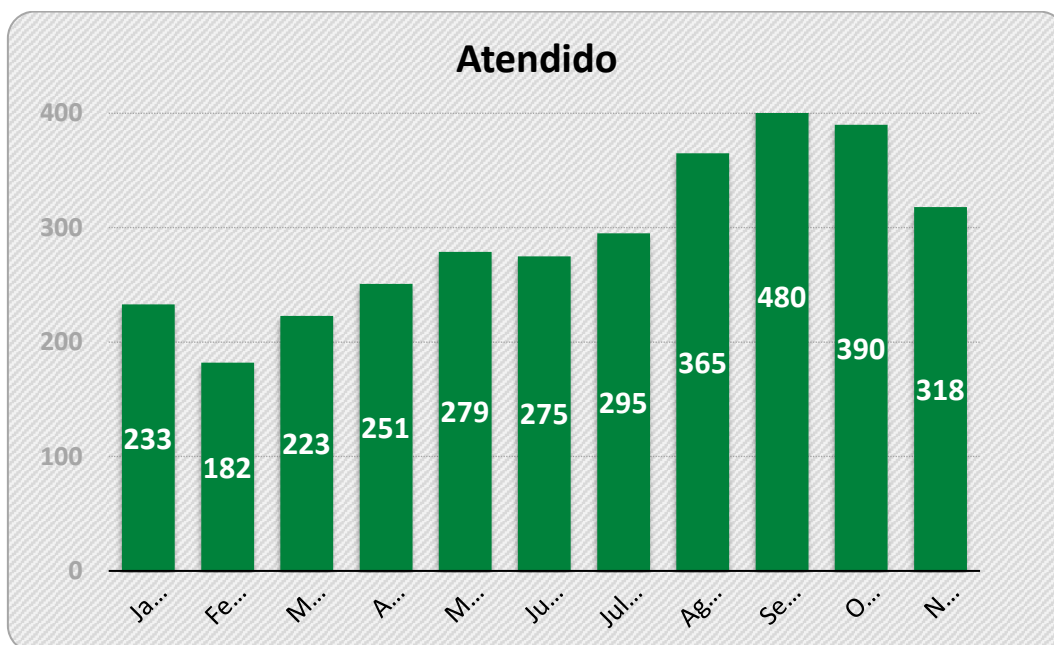

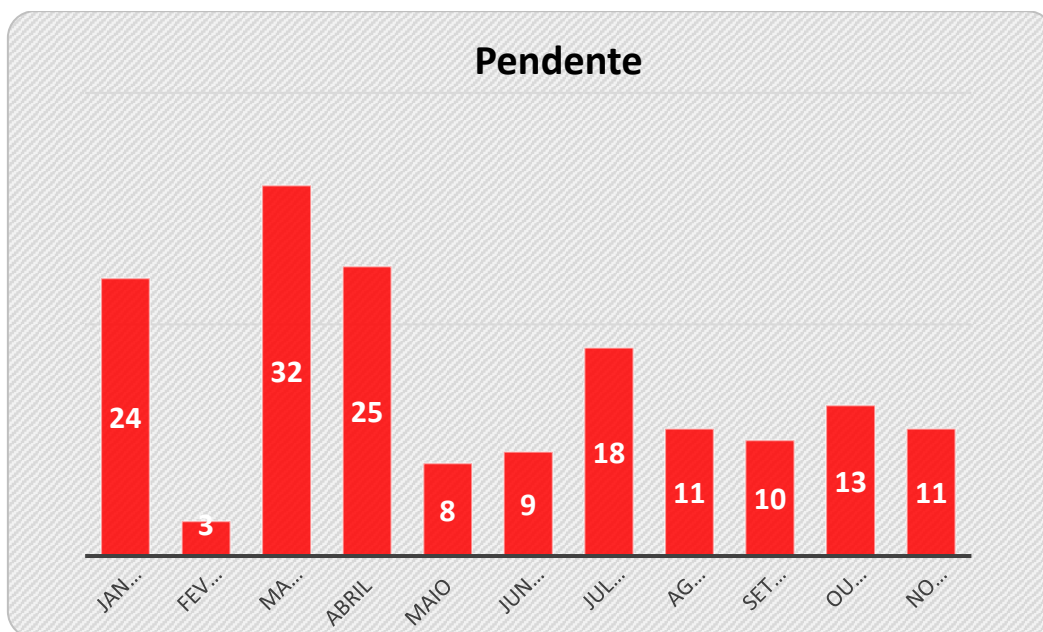

Conforme instruções constantes no **Ofício Circular GAB/SUBCONT nº 001/2018**, ficou estabelecido o fim do atendimento telefônico pela Superintendência de Normas Técnicas – SUNOT, a partir de 01 de novembro de 2018.

## 2.3. Coordenadoria de Configuração Contábil dos Sistemas Contábeis | COCCSC

### 2.3.1. Tabela de Eventos

#### . Criação de Eventos

Não tivemos eventos criados em **NOVEMBRO** de 2025.

#### . Inativação de Eventos

Não tivemos eventos inativados em **NOVEMBRO** de 2025.

#### . Ativação de Eventos

Não tivemos eventos ativados em **NOVEMBRO** de 2025.

#### . Alteração de Eventos

Segue abaixo a relação de Eventos criados em **NOVEMBRO** de 2025:

- 100802 - Reconhecimento da restituição fontes próprias (LS) - DÍVIDA ATIVA - Baixa fonte original;
- 120121 - Reconhecimento da restituição fontes próprias (LS) - DÍVIDA ATIVA - Geração de fonte 081 (PRINCIPAL);

### 2.3.2. Plano de Contas

#### . Criação de Contas

Segue abaixo a relação das contas criadas em **NOVEMBRO** de 2025:

Contas Contábeis
<b>04/11/2025</b>
123110145 EQUIPAMENTOS DE CONTROLE DE ACESSO PREDIAL
<b>18/11/2025 a 30/11/25</b>
CONTRIBUIÇÕES DO RPPS A RECEBER - SERVIDOR, APOSENTADO E 113610102 PENSIONISTA - FUNDO EM REPARTIÇÃO CRÉDITOS PREVIDENCIÁRIOS DO RPPS PARCELADOS - SERVIDOR, 113610202 APOSENTADO E PENSIONISTA - FUNDO EM REPARTIÇÃO

113610400 CONTRIBUIÇÕES PREVIDENCIÁRIAS PARCELADAS A RECEBER - SPSM  
CRÉDITOS PREVIDENCIÁRIOS DO RPPS PARCELADOS - PATRONAL -

113620203 FUNDO EM REPARTIÇÃO  
CRÉDITOS PREVIDENCIÁRIOS DO RPPS PARCELADOS - SERVIDOR,

113620204 APOSENTADO E PENSIONISTA - FUNDO EM REPARTIÇÃO  
CRÉDITOS A RECEBER DECORRENTES DE ALIENAÇÕES DE BENS IMÓVEIS

113813300 - RPPS - ATIVO IMOBILIZADO

113829900 OUTROS CRÉDITOS A RECEBER E VALORES DE CURTO PRAZO  
VPD PAGA ANTECIPADAMENTE - PRÊMIO DE SEGUROS PARA COBERTURA

119110200 DE EMPRÉSTIMOS - RPPS - FUNDO EM REPARTIÇÃO

121110199 OUTROS CRÉDITOS TRIBUTÁRIOS A RECEBER

121110399 OUTROS EMPRÉSTIMOS E FINANCIAMENTOS CONCEDIDOS  
(-) PERDAS ESTIMADAS EM EMPRÉSTIMOS CONSIGNADOS RPPS - FUNDO

121119906 EM CAPITALIZAÇÃO  
(-) PERDAS ESTIMADAS EM EMPRÉSTIMOS CONSIGNADOS RPPS - FUNDO

121119907 EM REPARTIÇÃO  
CONTRIBUIÇÕES DO RPPS A RECEBER - SERVIDOR, APOSENTADO E

121120606 PENSIONISTA - FUNDO EM REPARTIÇÃO  
CRÉDITOS PREVIDENCIÁRIOS DO RPPS - PATRONAL - FUNDO EM

121120607 REPARTIÇÃO  
CRÉDITOS PREVIDENCIÁRIOS DO RPPS PARCELADOS - SERVIDOR,

121120608 APOSENTADO E PENSIONISTA - FUNDO EM REPARTIÇÃO  
CRÉDITOS PREVIDENCIÁRIOS DO RPPS PARCELADOS - PATRONAL -

121120609 FUNDO EM REPARTIÇÃO  
CRÉDITOS DECORRENTES DA COMPENSAÇÃO FINANCEIRA ENTRE

121120610 REGIMES PREVIDENCIÁRIOS - FUNDO EM REPARTIÇÃO

121120801 VALOR ATUAL DOS APORTES PARA COBERTURA DO DEFICIT ATUARIAL  
VALOR ATUAL DA CONTRIBUIÇÃO PATRONAL SUPLEMENTAR PARA

121120802 COBERTURA DO DEFICIT ATUARIAL  
VALOR ATUAL DOS RECURSOS VINCULADOS POR LEI PARA COBERTURA

121120803 DO DEFICIT ATUARIAL

121120899 OUTROS CRÉDITOS DO RPPS PARA AMORTIZAR DEFICIT ATUARIAL  
CONTRIBUIÇÕES DO RPPS A RECEBER - SERVIDOR, APOSENTADO E

121130601 PENSIONISTA

121130602 CRÉDITOS PREVIDENCIÁRIOS DO RPPS - PATRONAL  
CRÉDITOS PREVIDENCIÁRIOS DO RPPS PARCELADOS - SERVIDOR,

121130603 APOSENTADO E PENSIONISTA

121130604 CRÉDITOS PREVIDENCIÁRIOS DO RPPS PARCELADOS - PATRONAL

121130698 OUTROS CRÉDITOS PREVIDENCIÁRIOS - NÃO PARCELADOS

121130699 OUTROS CRÉDITOS PREVIDENCIÁRIOS PARCELADOS  
CONTRIBUIÇÕES DO RPPS A RECEBER - SERVIDOR, APOSENTADO E

121140601 PENSIONISTA

121140602 CRÉDITOS PREVIDENCIÁRIOS DO RPPS - PATRONAL  
CRÉDITOS PREVIDENCIÁRIOS DO RPPS PARCELADOS - SERVIDOR,

121140603 APOSENTADO E PENSIONISTA

121140604 CRÉDITOS PREVIDENCIÁRIOS DO RPPS PARCELADOS - PATRONAL

121140698 OUTROS CRÉDITOS PREVIDENCIÁRIOS - NÃO PARCELADOS

121140699 OUTROS CRÉDITOS PREVIDENCIÁRIOS PARCELADOS  
(-) AJUSTE DE PERDAS DE EMPRÉSTIMOS E FINANCIAMENTOS

121149903 CONCEDIDOS

121150305 EMPRÉSTIMOS A RECEBER - RPPS

121150306 JUROS E ENCARGOS SOBRE EMPRÉSTIMOS A RECEBER - RPPS  
 121150307 FINANCIAMENTOS A RECEBER - RPPS  
 121150308 JUROS E ENCARGOS SOBRE FINANCIAMENTOS A RECEBER - RPPS  
 CONTRIBUIÇÕES DO RPPS A RECEBER - SERVIDOR, APOSENTADO E  
 121150601 PENSIONISTA  
 121150602 CRÉDITOS PREVIDENCIÁRIOS DO RPPS - PATRONAL  
 CRÉDITOS PREVIDENCIÁRIOS DO RPPS PARCELADOS - SERVIDOR,  
 121150603 APOSENTADO E PENSIONISTA  
 121150604 CRÉDITOS PREVIDENCIÁRIOS DO RPPS PARCELADOS - PATRONAL  
 121150698 OUTROS CRÉDITOS PREVIDENCIÁRIOS - NÃO PARCELADOS  
 121150699 OUTROS CRÉDITOS PREVIDENCIÁRIOS PARCELADOS  
 (-) AJUSTE DE PERDAS DE EMPRÉSTIMOS E FINANCIAMENTOS  
 121159903 CONCEDIDOS  
 121313100 OUTROS INVESTIMENTOS DO RPPS - LONGO PRAZO  
 (-) REDUÇÃO A VALOR RECUPERÁVEL DE TÍTULOS E VALORES  
 121319910 MOBILIÁRIOS  
 121910800 SERVIÇOS A APROPRIAR  
 VARIAÇÕES PATRIMONIAIS DIMINUTIVAS PAGAS ANTECIPADAMENTE-  
 121930000 INTER OFSS - UNIÃO  
 VARIAÇÕES PATRIMONIAIS DIMINUTIVAS PAGAS ANTECIPADAMENTE-  
 121940000 INTER OFSS - ESTADO  
 VARIAÇÕES PATRIMONIAIS DIMINUTIVAS PAGAS ANTECIPADAMENTE-  
 121950000 INTER OFSS - MUNICÍPIO  
 122130200 PARTICIPAÇÕES AVALIADAS PELO MÉTODO DE CUSTO  
 PARTICIPAÇÕES AVALIADAS PELO MÉTODO DE EQUIVALÊNCIA  
 122140100 PATRIMONIAL  
 122140200 PARTICIPAÇÕES AVALIADAS PELO MÉTODO DE CUSTO  
 PARTICIPAÇÕES AVALIADAS PELO MÉTODO DE EQUIVALÊNCIA  
 122150100 PATRIMONIAL  
 122150200 PARTICIPAÇÕES AVALIADAS PELO MÉTODO DE CUSTO  
 APLICAÇÕES EM SEGMENTO DE IMÓVEIS - RPPS - FUNDO EM  
 122310400 REPARTIÇÃO  
 INVESTIMENTOS PERMANENTES RECEBIDOS/REALIZADOS DE LONGO  
 122310500 PRAZO - FUNDO EM CAPITALIZAÇÃO  
 211110400 PRECATÓRIOS DE PESSOAL - REGIME ESPECIAL  
 211110401 PRECATÓRIOS DE PESSOAL - REGIME ESPECIAL - ANTES DE 05/05/2000  
 PRECATÓRIOS DE PESSOAL - REGIME ESPECIAL - A PARTIR DE 05/05/2000  
 211110402 - VENCIDOS E NÃO PAGOS  
 PRECATÓRIOS DE PESSOAL - REGIME ESPECIAL - A PARTIR DE 05/05/2000  
 211110403 - NÃO VENCIDOS  
 211110500 PRECATÓRIOS DE PESSOAL - REGIME ORDINÁRIO  
 211110501 PRECATÓRIOS DE PESSOAL - REGIME ORDINÁRIO - ANTES DE 05/05/2000  
 PRECATÓRIOS DE PESSOAL - REGIME ORDINÁRIO - A PARTIR DE  
 211110502 05/05/2000 - VENCIDOS E NÃO PAGOS  
 PRECATÓRIOS DE PESSOAL - REGIME ORDINÁRIO - A PARTIR DE  
 211110503 05/05/2000 - NÃO VENCIDOS  
 211110600 PESSOAL A PAGAR - SENTENÇAS JUDICIAIS - EXCETO PRECATÓRIOS  
 211110700 OUTROS PRECATÓRIOS DE PESSOAL  
 211210400 PRECATÓRIOS DE BENEFÍCIOS PREVIDENCIÁRIOS - REGIME ESPECIAL

PRECATÓRIOS DE BENEFÍCIOS PREVIDENCIÁRIOS - REGIME ESPECIAL -  
 211210401 ANTES DE 05/05/2000  
 PRECATÓRIOS DE BENEFÍCIOS PREVIDENCIÁRIOS - REGIME ESPECIAL - A  
 211210402 PARTIR DE 05/05/2000 - VENCIDOS E NÃO PAGOS  
 PRECATÓRIOS DE BENEFÍCIOS PREVIDENCIÁRIOS - REGIME ESPECIAL - A  
 211210403 PARTIR DE 05/05/2000 - NÃO VENCIDOS  
 211210500 PRECATÓRIOS DE BENEFÍCIOS PREVIDENCIÁRIOS - REGIME ORDINÁRIO  
 PRECATÓRIOS DE BENEFÍCIOS PREVIDENCIÁRIOS - REGIME ORDINÁRIO -  
 211210501 ANTES DE 05/05/2000  
 PRECATÓRIOS DE BENEFÍCIOS PREVIDENCIÁRIOS - REGIME ORDINÁRIO -  
 211210502 A PARTIR DE 05/05/2000 - VENCIDOS E NÃO PAGOS  
 PRECATÓRIOS DE BENEFÍCIOS PREVIDENCIÁRIOS - REGIME ORDINÁRIO -  
 211210503 A PARTIR DE 05/05/2000 - NÃO VENCIDOS  
 BENEFÍCIOS PREVIDENCIÁRIOS A PAGAR - DECISÕES JUDICIAIS - EXCETO  
 211210600 PRECATÓRIOS  
 211210700 OUTROS PRECATÓRIOS DE BENEFÍCIOS PREVIDENCIÁRIOS  
 211220000 BENEFÍCIOS PREVIDENCIÁRIOS A PAGAR- INTRA OFSS  
 211220500 COMPENSAÇÃO FINANCEIRA ENTRE REGIMES PREVIDENCIÁRIOS  
 211220501 OBRIGAÇÕES DO RPPS DA UNIÃO JUNTO AO RGPS  
 211220600 APOORTE PARA COBERTURA DE DÉFICIT FINANCEIRO A PAGAR  
 211229900 OUTROS BENEFÍCIOS PREVIDENCIÁRIOS A PAGAR  
 211239900 OUTROS BENEFÍCIOS PREVIDENCIÁRIOS A PAGAR  
 211249900 OUTROS BENEFÍCIOS PREVIDENCIÁRIOS A PAGAR  
 211259900 OUTROS BENEFÍCIOS PREVIDENCIÁRIOS A PAGAR  
 211310100 BENEFÍCIOS ASSISTENCIAIS A PAGAR  
 211310300 PRECATÓRIOS DE BENEFÍCIOS ASSISTENCIAIS - REGIME ESPECIAL  
 PRECATÓRIOS DE BENEFÍCIOS ASSISTENCIAIS - REGIME ESPECIAL -  
 211310301 ANTES DE 05/05/2000  
 PRECATÓRIOS DE BENEFÍCIOS ASSISTENCIAIS - REGIME ESPECIAL - A  
 211310302 PARTIR DE 05/05/2000 - VENCIDOS E NÃO PAGOS  
 PRECATÓRIOS DE BENEFÍCIOS ASSISTENCIAIS - REGIME ESPECIAL - A  
 211310303 PARTIR DE 05/05/2000 - NÃO VENCIDOS  
 211310400 PRECATÓRIOS DE BENEFÍCIOS ASSISTENCIAIS - REGIME ORDINÁRIO  
 PRECATÓRIOS DE BENEFÍCIOS ASSISTENCIAIS - REGIME ORDINÁRIO -  
 211310401 ANTES DE 05/05/2000  
 PRECATÓRIOS DE BENEFÍCIOS ASSISTENCIAIS - REGIME ORDINÁRIO - A  
 211310402 PARTIR DE 05/05/2000 - VENCIDOS E NÃO PAGOS  
 PRECATÓRIOS DE BENEFÍCIOS ASSISTENCIAIS - REGIME ORDINÁRIO - A  
 211310403 PARTIR DE 05/05/2000 - NÃO VENCIDOS  
 BENEFÍCIOS ASSISTENCIAIS A PAGAR - DECISÕES JUDICIAIS - EXCETO  
 211310500 PRECATÓRIOS  
 211410104 FUNDO DA PREVIDÊNCIA E ASSISTÊNCIA SOCIAL FPAS  
 211410400 PREVIDÊNCIA SOCIAL RURAL  
 211410500 FGTS  
 211410600 CONTRIBUIÇÕES PREVIDENCIÁRIAS - DÉBITO PARCELADO  
 211410700 CONTRIBUIÇÕES SOCIAIS - DÉBITOS PARCELADOS  
 211410800 CONTRIBUIÇÃO A ENTIDADE DE PREVIDÊNCIA COMPLEMENTAR  
 211410900 FGTS - DÉBITO PARCELADO  
 CONTRIBUIÇÃO PREVIDENCIÁRIA - RPPS - DÉBITOS PARCELADOS -  
 211420202 SERVIDOR, APOSENTADO E PENSIONISTA - CIRCULANTE



211429900 OUTROS ENCARGOS SOCIAIS  
 211430600 CONTRIBUIÇÕES PREVIDENCIÁRIAS - DÉBITO PARCELADO  
 211440600 CONTRIBUIÇÕES PREVIDENCIÁRIAS - DÉBITO PARCELADO  
 211449800 OUTROS ENCARGOS SOCIAIS  
 211450600 CONTRIBUIÇÕES PREVIDENCIÁRIAS - DÉBITO PARCELADO  
 211459800 OUTROS ENCARGOS SOCIAIS  
         OUTROS BENEFÍCIOS ASSISTENCIAIS E TRABALHISTAS A PAGAR-INTRA  
 211920000 OFSS  
 217200000 PROVISÕES MATEMÁTICAS PREVIDENCIÁRIAS A CURTO PRAZO  
         PROVISÕES MATEMÁTICAS PREVIDENCIÁRIAS A CURTO PRAZO -  
 217210000 CONSOLIDAÇÃO  
 217210800 SPSM - PROVISÕES DE BENEFÍCIOS CONCEDIDOS  
 218820101 RPPS - RETENÇÕES SOBRE VENCIMENTOS E VANTAGENS  
 218910104 RESTITUIÇÕES DE CONTRIBUIÇÕES PREVIDENCIÁRIAS  
 218910105 FUNDO DE RESERVA A RECOMPOR - LIDES QUE O ENTE É PARTE  
 218910106 DEPÓSITOS DE TERCEIROS A RESTITUIR  
 218910108 FUNDO DE RESERVA A RECOMPOR & DEPÓSITOS DE TERCEIROS  
 218910199 OUTRAS INDENIZAÇÕES E RESTITUIÇÕES  
 221210200 PRECATÓRIOS DE BENEFÍCIOS PREVIDENCIÁRIOS - REGIME ESPECIAL  
         PRECATÓRIOS DE BENEFÍCIOS PREVIDENCIÁRIOS - REGIME ESPECIAL -  
 221210201 ANTES DE 05/05/2000  
         PRECATÓRIOS DE BENEFÍCIOS PREVIDENCIÁRIOS - REGIME ESPECIAL - A  
 221210202 PARTIR DE 05/05/2000 - VENCIDOS E NÃO PAGOS  
         PRECATÓRIOS DE BENEFÍCIOS PREVIDENCIÁRIOS - REGIME ESPECIAL - A  
 221210203 PARTIR DE 05/05/2000 - NÃO VENCIDOS  
 221210300 PRECATÓRIOS DE BENEFÍCIOS PREVIDENCIÁRIOS - REGIME ORDINÁRIO  
         PRECATÓRIOS DE BENEFÍCIOS PREVIDENCIÁRIOS - REGIME ORDINÁRIO -  
 221210301 ANTES DE 05/05/2000  
         PRECATÓRIOS DE BENEFÍCIOS PREVIDENCIÁRIOS - REGIME ORDINÁRIO -  
 221210302 A PARTIR DE 05/05/2000 - VENCIDOS E NÃO PAGOS  
         PRECATÓRIOS DE BENEFÍCIOS PREVIDENCIÁRIOS - REGIME ORDINÁRIO -  
 221210303 A PARTIR DE 05/05/2000 - NÃO VENCIDOS  
         BENEFÍCIOS PREVIDENCIÁRIOS A PAGAR - DECISÕES JUDICIAIS - EXCETO  
 221210400 PRECATÓRIOS  
 221219800 OUTROS PRECATÓRIOS DE BENEFÍCIOS PREVIDENCIÁRIOS  
 221219900 OUTROS BENEFÍCIOS PREVIDENCIÁRIOS A PAGAR  
 221220000 BENEFÍCIOS PREVIDENCIÁRIOS A PAGAR - INTRA OFSS  
 221240000 BENEFÍCIOS PREVIDENCIÁRIOS A PAGAR - INTER OFSS - ESTADO  
 221250000 BENEFÍCIOS PREVIDENCIÁRIOS A PAGAR - INTER OFSS - MUNICÍPIO  
 221310200 PRECATÓRIOS DE BENEFÍCIOS ASSISTENCIAIS - REGIME ESPECIAL  
         PRECATÓRIOS DE BENEFÍCIOS ASSISTENCIAIS - REGIME ESPECIAL -  
 221310201 ANTES DE 05/05/2000  
         PRECATÓRIOS DE BENEFÍCIOS ASSISTENCIAIS - REGIME ESPECIAL - A  
 221310202 PARTIR DE 05/05/2000 - VENCIDOS E NÃO PAGOS  
         PRECATÓRIOS DE BENEFÍCIOS ASSISTENCIAIS - REGIME ESPECIAL - A  
 221310203 PARTIR DE 05/05/2000 - NÃO VENCIDOS  
 221310300 PRECATÓRIOS DE BENEFÍCIOS ASSISTENCIAIS - REGIME ORDINÁRIO  
         PRECATÓRIOS DE BENEFÍCIOS ASSISTENCIAIS - REGIME ORDINÁRIO -  
 221310301 ANTES DE 05/05/2000

221310302	PRECATÓRIOS DE BENEFÍCIOS ASSISTENCIAIS - REGIME ORDINÁRIO - A PARTIR DE 05/05/2000 - VENCIDOS E NÃO PAGOS
221310303	PRECATÓRIOS DE BENEFÍCIOS ASSISTENCIAIS - REGIME ORDINÁRIO - A PARTIR DE 05/05/2000 - NÃO VENCIDOS
221310400	BENEFÍCIOS ASSISTENCIAIS A PAGAR - DECISÕES JUDICIAIS - EXCETO PRECATÓRIOS
221420200	CONTRIBUIÇÃO PREVIDENCIÁRIA - RPPS - DÉBITOS PARCELADOS
221420201	CONTRIBUIÇÃO PREVIDENCIÁRIA - RPPS - DÉBITOS PARCELADOS - PATRONAL - ANC
221420202	CONTRIBUIÇÃO PREVIDENCIÁRIA - RPPS - DÉBITOS PARCELADOS - SERVIDOR, APOSENTADO E PENSIONISTA - ANC
227210199	(-) OUTRAS DEDUÇÕES
227210299	(-) OUTRAS DEDUÇÕES
227210399	(-) OUTRAS DEDUÇÕES
227210499	(-) OUTRAS DEDUÇÕES
227210800	SPSM - PROVISÕES DE BENEFÍCIOS CONCEDIDOS
227210900	DEMAIS REGIMES - PROVISÕES DE BENEFÍCIOS CONCEDIDOS
228820101	RPPS - RETENÇÕES SOBRE VENCIMENTOS E VANTAGENS

#### . Alterações de Contas

No mês de **NOVEMBRO** de 2025 não tivemos Alterações de Contas.

#### . Inativação de Contas

No mês de **NOVEMBRO** de 2025 não tivemos inativação de Contas.

### 2.3.3. Tipos e Itens Patrimoniais

#### . Criação de Tipos e Itens Patrimoniais

Não tivemos Tipos e Itens Patrimoniais criados em **NOVEMBRO** de 2025.

#### . Inativação de Tipos e Itens Patrimoniais

Não tivemos Tipos e Itens Patrimoniais inativados em **NOVEMBRO** de 2025.

#### . Criação de Tipos Patrimoniais:

Não houve criação ou inativação de tipos patrimoniais no período.

#### . Demais atividades:

- Emissão de três Notas de Sistema no período;

- Quatro demandas de liberação da Regra de Compatibilidade nº 137 para o Tesouro no período;
- 10 demandas de configuração pontual dos eventos de reclassificação de passivo de retenção no período (ref. Perguntas e Respostas 003/2019);
- Quatro demandas envolvendo configuração/mapeamento da Receita Automatizada e Restituição Automatizada;
- Três demandas de mapeamento de Plano de Contas / Natureza de Despesa para elaboração da MSC.

#### **2.3.4. Operações Patrimoniais**

##### **. Criação de Operações Patrimoniais**

Segue abaixo a relação das Operações criadas em **NOVEMBRO** de 2025.

<b>Operações Patrimoniais</b>
<b>13/11/2025</b>
10.075 Retenções

##### **. Inativação de Operações**

No mês **NOVEMBRO** de 2025 não tivemos inativação de Operações Patrimoniais.

##### **Alterações nas seguintes Operações Patrimoniais, para adequação de roteiros contábeis:**

- 554 - Cancelamento de Restos a Pagar Processado - RPP Não Prescrito - Trib. Estaduais(combinar operações);
- 1.535 - Assinatura de Contratos de Despesa;
- 7.350 - Reclassificação do c/c do Passivo de Obrigações com o Tesouro - Precatório (Baixa);
- 7.351 - Reclassificação do c/c do Passivo de Obrigações com o Tesouro - Precatório (Ingresso);
- 7.473 - Baixa da contribuição por AJEA - Combinar Operações;
- 9.298 - Baixa de Ativo - Combinar Operações.

#### **2.3.5. Assuntos Relacionados à Configuração Contábil**

No mês de **NOVEMBRO** foram encaminhadas à COCCSC **38 (trinta e oito) solicitações de configuração**. Em relação ao atendimento das demandas encaminhadas à COCCSC, o gráfico abaixo demonstra o total de e-mails e processos recebidos e respondidos:

	E-mails		Processos	
	Recebidos	Respondidos	Recebidos	Respondidos
<b>Janeiro</b>	76	76	6	6
<b>Fevereiro</b>	42	42	5	5
<b>Março</b>	46	44	4	4
<b>Abril</b>	55	54	0	0
<b>Maio</b>	55	50	3	1
<b>Junho</b>	44	43	2	2
<b>Julho</b>	50	48	0	0
<b>Agosto</b>	72	70	0	0
<b>Setembro</b>	84	82	1	1
<b>Outubro</b>	72	71	1	1
<b>Novembro</b>	35	32	3	2
<b>Dezembro</b>	0			

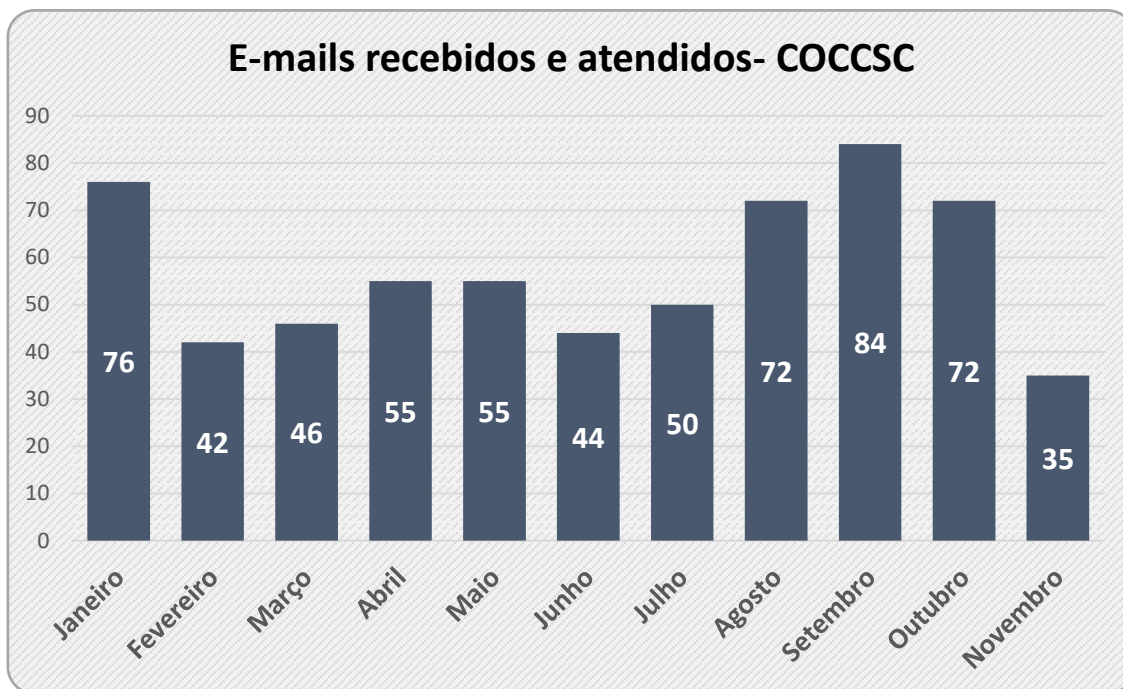

#### **2.3.6. Demais Atividades da COCCSC**

Além disso, houve a execução de seis tarefas demandadas por outros meios que não e-mail/processo SEI.

### **2.4. Coordenadoria de Produção de Normas Contábeis | COPNC**

Os Departamentos da COPNC têm a sua atuação pautada em dois eixos prioritários:

#### **Eixos de Atuação da COPNC**



#### **2.4.1. Normatização**

O desenvolvimento do eixo de atuação da normatização se dá através da confecção e publicação de circulares internas, ofícios circulares, informativos, notas técnicas e manuais, com o propósito de constituir fonte de consulta

permanente aos diversos usuários das informações quando da operacionalização dos procedimentos abordados nas mesmas.

#### **2.4.1.1. Elaboração de Informativos**

No mês de **NOVEMBRO** não houve a publicação de informativo

#### **2.4.1.2. Elaboração / Atualização de Manuais**

- Manual de Encerramento do Exercício 2025 em desenvolvimento

#### **2.4.1.3. Elaboração / Atualização de Notas Técnicas**

No mês de **NOVEMBRO** não houve elaboração de Notas Técnicas.

**Estão em desenvolvimento as seguintes Notas Técnicas:**

- Nota Técnica para Ajustes para Perdas de Créditos
- Nota Técnica referente à IPC 12 -Cessão não onerosa de Bens Móveis e Imóveis -INTRA
- Atualização da Nota Técnica 33/2016 – Salário Maternidade
- Nota Técnica sobre Emendas Individuais Impositivas - Transferência Especial prevista no art. 3º, inciso II, da Lei Complementar nº 219/2024.

#### **2.4.1.4. Elaboração de Circulares Internas**

No mês de **NOVEMBRO** não houve a publicação de Circulares Internas.

#### **2.4.1.5. Elaboração / Atualização de Orientações Técnicas**

No mês de **NOVEMBRO** não houve a publicação de Orientações Técnicas.

#### **2.4.1.6. Demandas Recebidas**

UG demandante	Data do recebimento	Nº do processo/ E-mail	Assunto
------------------	------------------------	---------------------------	---------

Subsecretaria de Tecnologia da Informação e Comunicação	14/11/2025	SEI-040008/001365/2025	Trata-se da Disponibilização do Painel Power BI, destinado ao acompanhamento das ações do Planejamento Estratégico e Diretor de TIC (PEDTIC) e das atividades desenvolvidas pela Superintendência de Sistemas (SUPSIS).
Subsecretaria de Controle Interno	19/11/2025	SEI-040005/001170/2025	O processo aborda auditoria governamental de conformidade realizada no Fundo Único de Previdência Social do Estado do Rio de Janeiro – Rioprevidência, sob a forma de inspeção ordinária, com o objetivo de verificar a adequação dos gastos executados com recursos oriundos da taxa de administração
FACI	28/11/2025	SEI-320001/002580/2025	Estudo sobre redirecionamento de recursos oriundos da cessão de servidores para o Fundo de Aprimoramento do Controle Interno - FACI
Subsecretaria de Administração	28/11/2025	SEI-040002/004309/2025	Objetivo dar amplo conhecimento dos termos dispostos no Decreto nº 49.970 de 11 de novembro de 2025

#### **2.4.1.7. Demandas Atendidas**

UG demandante	Data da respostas	Nº do processo/ E-mail	Assunto
DIVCAP	11/11/2025	SEI-040001/002042/2025	Levantamento das Necessidades de Treinamento (LNT)

Subsecretaria de Tecnologia da Informação e Comunicação	14/11/2025	SEI-040008/001365/2025	Trata-se da Disponibilização do Painel Power BI, destinado ao acompanhamento das ações do Planejamento Estratégico e Diretor de TIC (PEDTIC) e das atividades desenvolvidas pela Superintendência de Sistemas (SUPSIS).
Subsecretaria de Administração	28/11/2025	SEI-040002/004309/2025	Objetivo dar amplo conhecimento dos termos dispostos no Decreto nº 49.970 de 11 de novembro de 2025



### **3. CONSIDERAÇÕES FINAIS**

Sucintamente, foram estas as principais atividades desenvolvidas pela Superintendência de Normas Técnicas durante o mês de **NOVEMBRO de 2025**.

Rio de Janeiro, 17 de dezembro de 2025

**Ronie Lima Deluiz**

**ID: 5017135-6**

Superintendente de Normas Técnicas  
Subsecretaria de Contabilidade Geral do Estado