

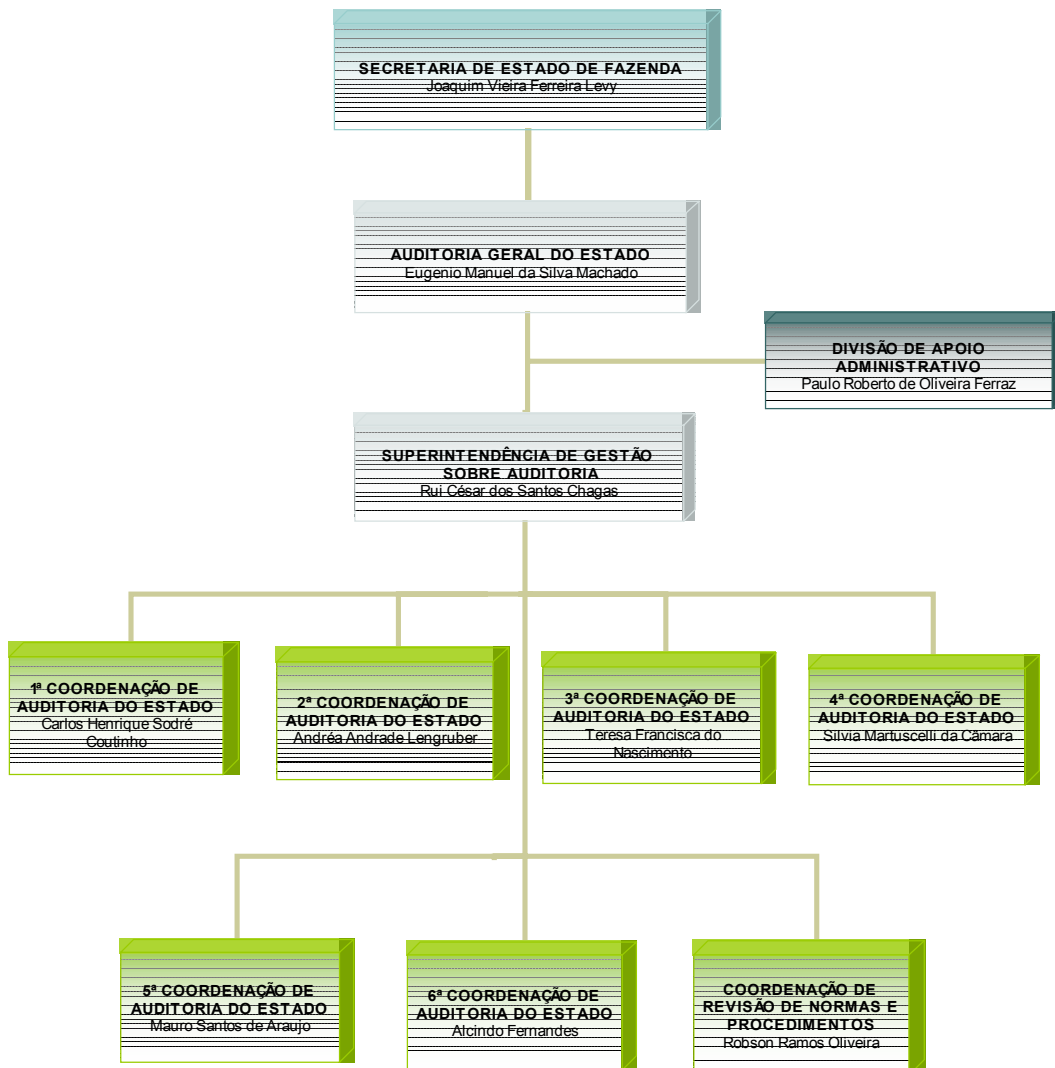

# ESTRUTURA AGE/SEFAZ

Considerando a estrutura organizacional da Secretaria de Estado de Fazenda — SEFAZ, disposta no Decreto Estadual n.º 40.613, de 15 de fevereiro de 2007, publicado no Diário Oficial, datado de 16/02/2007.

A Auditoria Geral do Estado — AGE encontra-se vinculada diretamente a Secretaria de Estado de Fazenda, conforme demonstrado a abaixo:



Nota: Os demais órgãos vinculados a SEFAZ não foram objeto deste organograma.